Magellan's Voyage Around The World

1519 - 1521

Atlantic Ocean

Spain

Canary Islands

Cape Verde Islands

Pacific Ocean

Pacific Ocean

Philippine Islands

Magellan died April 27, 1521

Moluccas Islands

Timor

Marquesas Islands

Rio de Janeiro

Rio de la Plata

Juan Fernandez Islands

Santa Cruz Bay

Strait of Magellan

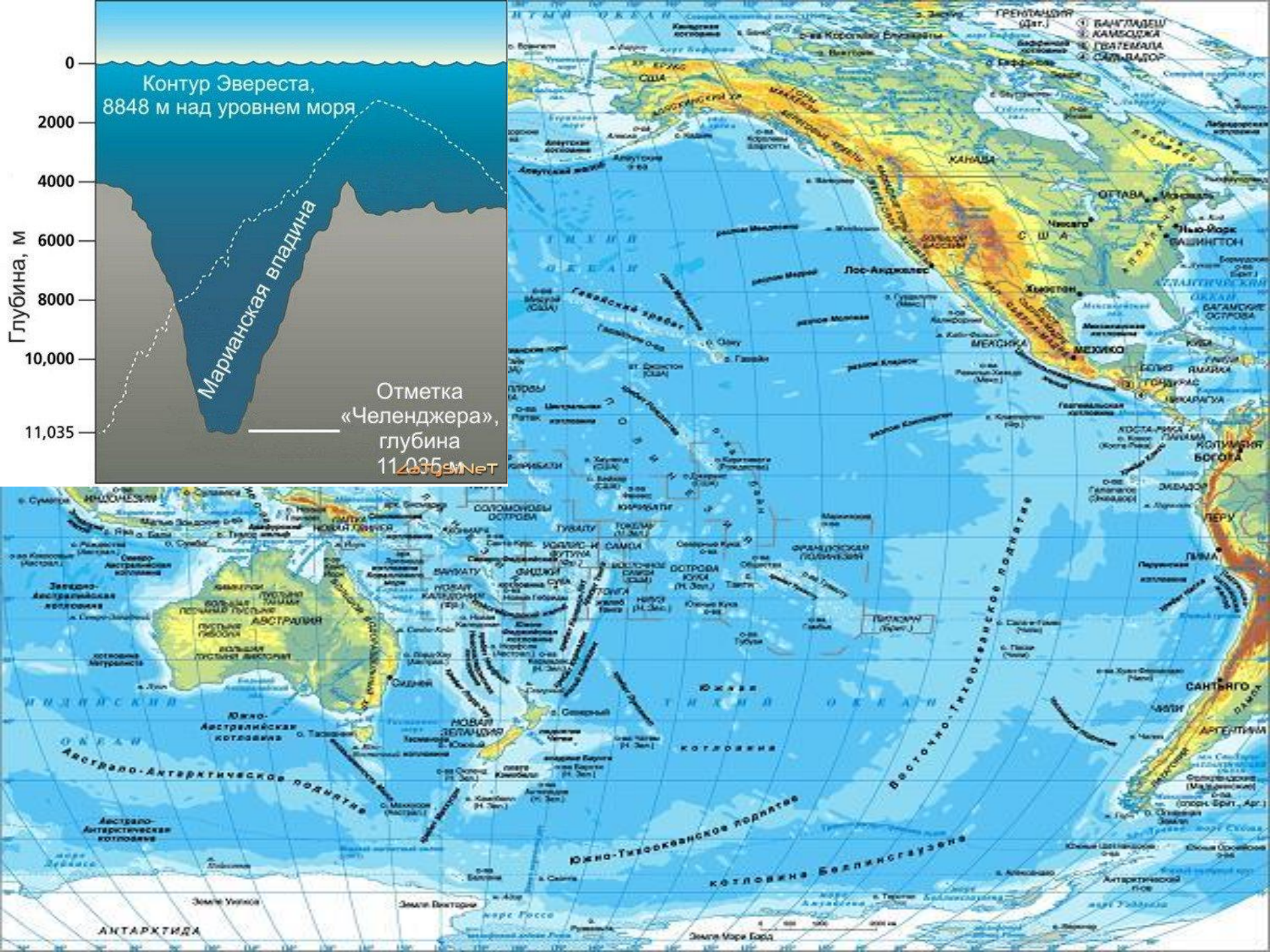

Глубина, м
0
2000
4000
6000
8000
10,000
11,035
Контур Эвереста,
8848 м над уровнем моря
Марианская впадина
Отметка
«Челенджера»,
глубина
11,035 м
ZaTgSiNeT
ГРЕНЛАНДИЯ
БАНГЛАДЕШ
КАМБОДЖА
ГВАТЕМАЛА
САЛЬВАДОР
США
КАНАДА
ОТТАВА
Монтреаль
Чикаго
Нью-Йорк
ВАШИНГТОН
Лос-Анджелес
Хьюстон
МЕКСИКА
МЕХИКО
БАГАМСКИЕ ОСТРОВА
КУБА
ЯМАЙКА
ГОНДУРАС
НИКАРАГУА
КОСТА-РИКА
ПАНАМА
КОЛУМБИЯ
БОГОТА
ЭКВАДОР
ПЕРУ
ЛИМА
САНТЬЯГО
ЧИЛИ
АРГЕНТИНА
ИНДОНЕЗИЯ
СОЛОМОНОВЫ ОСТРОВА
КИРИБАТИ
ТУВАЛУ
САМОА
ФРАНЦУЗСКАЯ ПОЛИНЕЗИЯ
ОСТРОВА КУКА
ВАНУАТУ
ФИДЖИ
НОВАЯ КАЛЕДОНИЯ
ТОНГА
НИУЭ
ПИТКЭРН
АВСТРАЛИЯ
Сидней
НОВАЯ ЗЕЛАНДИЯ
Южная
котловина
Восточно-Тихоокеанское поднятие
Южно-Тихоокеанское поднятие
котловина Беллинсгаузена
Австрало-Антарктическое поднятие
Южно-Австралийская котловина
Австрало-Антарктическая котловина
АНТАРКТИДА
Земля Уилкса
Земля Виктории
Земля Мэри Бэрд

POKOI

Тихий океан.

Ты необъятен Тихий Океан
Синь разлита почти на треть планеты
Таишь в себе тайфун и ураган,
И дикий шторм, и ласковые ветры.

Подводный мир хранит седой Нептун.
Здесь горные хребты, атоллы, рифы
О чудесах твоих под рокот струн
Слагают люди сказки, песни, мифы.

Алгоритм выполнения заданий

1.прочитать текст, заполняя таблицу 1 тезисно, колонку «знаю», все что вы знали ранее, «узнал», то что вы узнали нового из текста, «хочу узнать», то что вас заинтересовало.

Знал	Узнал	Хочу узнать

2.определите природные явления наблюдающиеся в пределах Тихого океана и объясните, используя ранее полученные знания, причины возникновения данных явлений , заполнив таблицу 2

Явление	Причина

3.перед вами верные и не верные утверждения, поставьте знак «+» если согласны с утверждением, знак «-» если нет в таблицу 3

1	2	3	4	5	6	7	8	9	10	11

Составьте кластер:
« Тихий океан - уникален», показывая что он самый, самый…

Домашнее задание

Посмотрите фильм «Черепахи – гиды в Тихом океане»

Поделитесь впечатлениями (оформив на листе А4),

« Это интересно!».