Пореформенная Россия. Вторая половина XIX в.

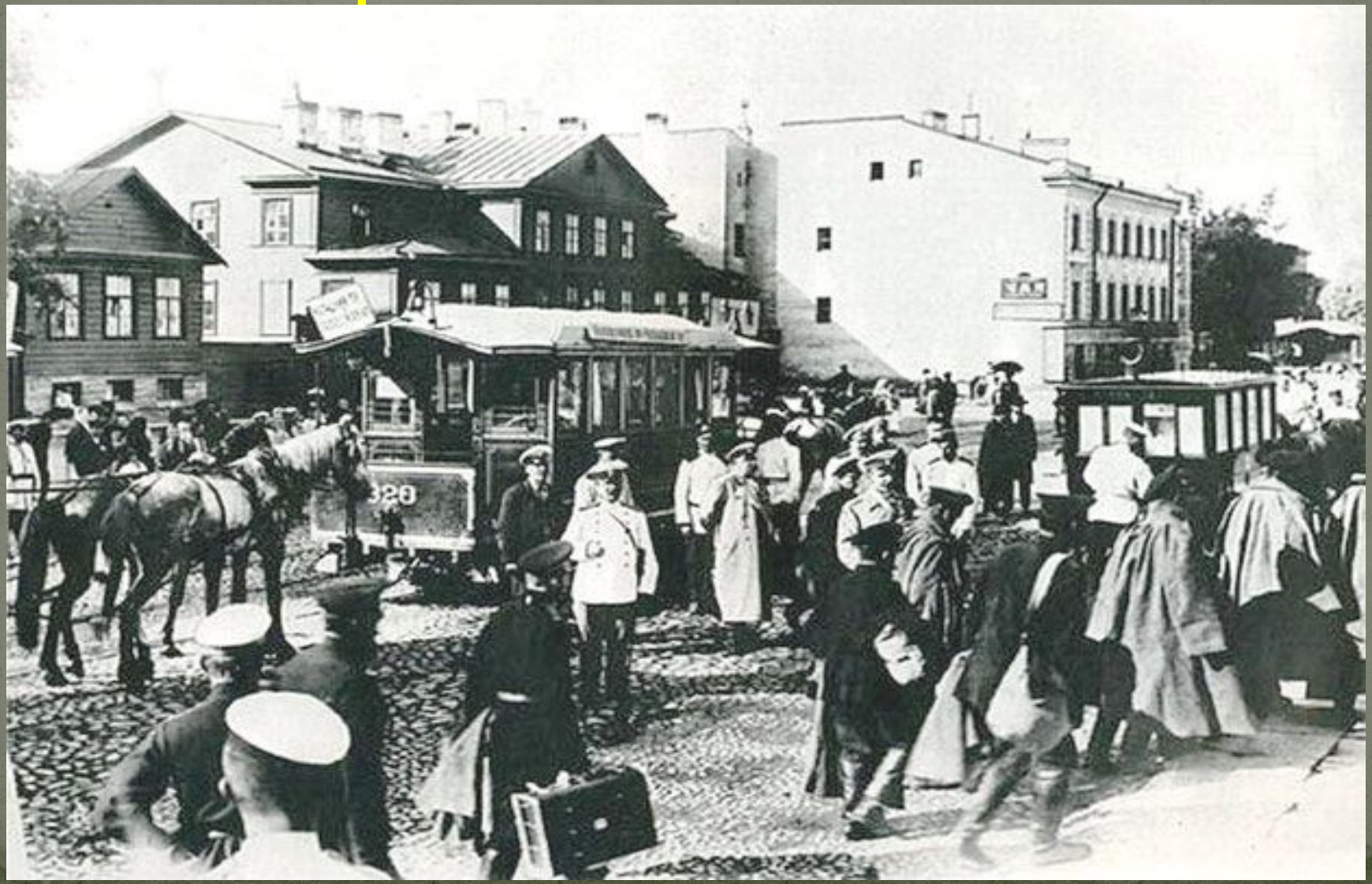

Цели и задачи занятия:

- изучение основных направлений экономического, социального, политического развития России во второй половине XIX в.;
- изучение содержания контрреформ Александра III

Изменение территории России

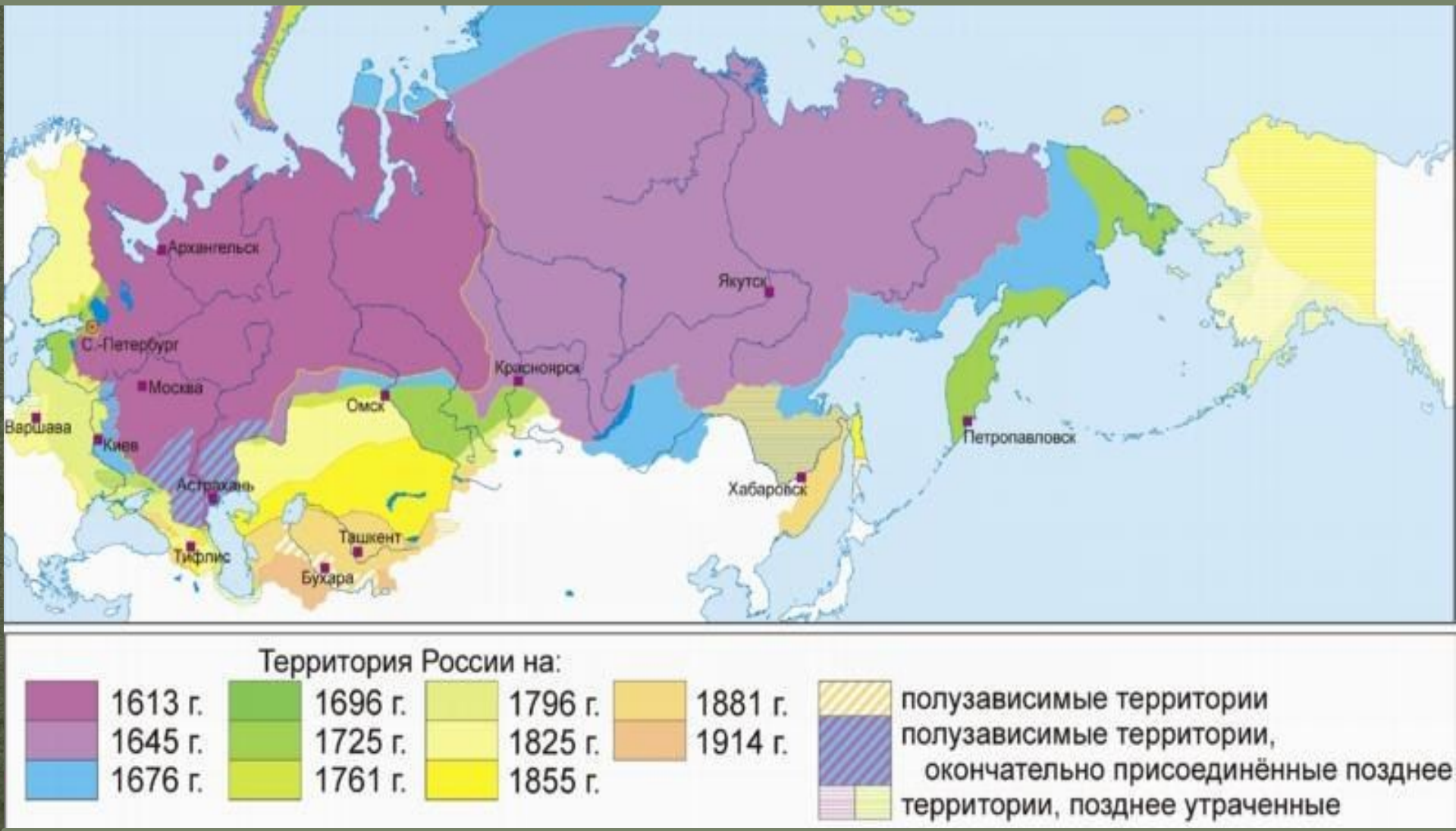

Александр II
1855 – 1881

Причины отмены крепостного права

- Поражение в Крымской войне
- Экономическое отставание
- Кризис феодальной системы
- Угроза социальных потрясений
- Изменения атмосферы в обществе

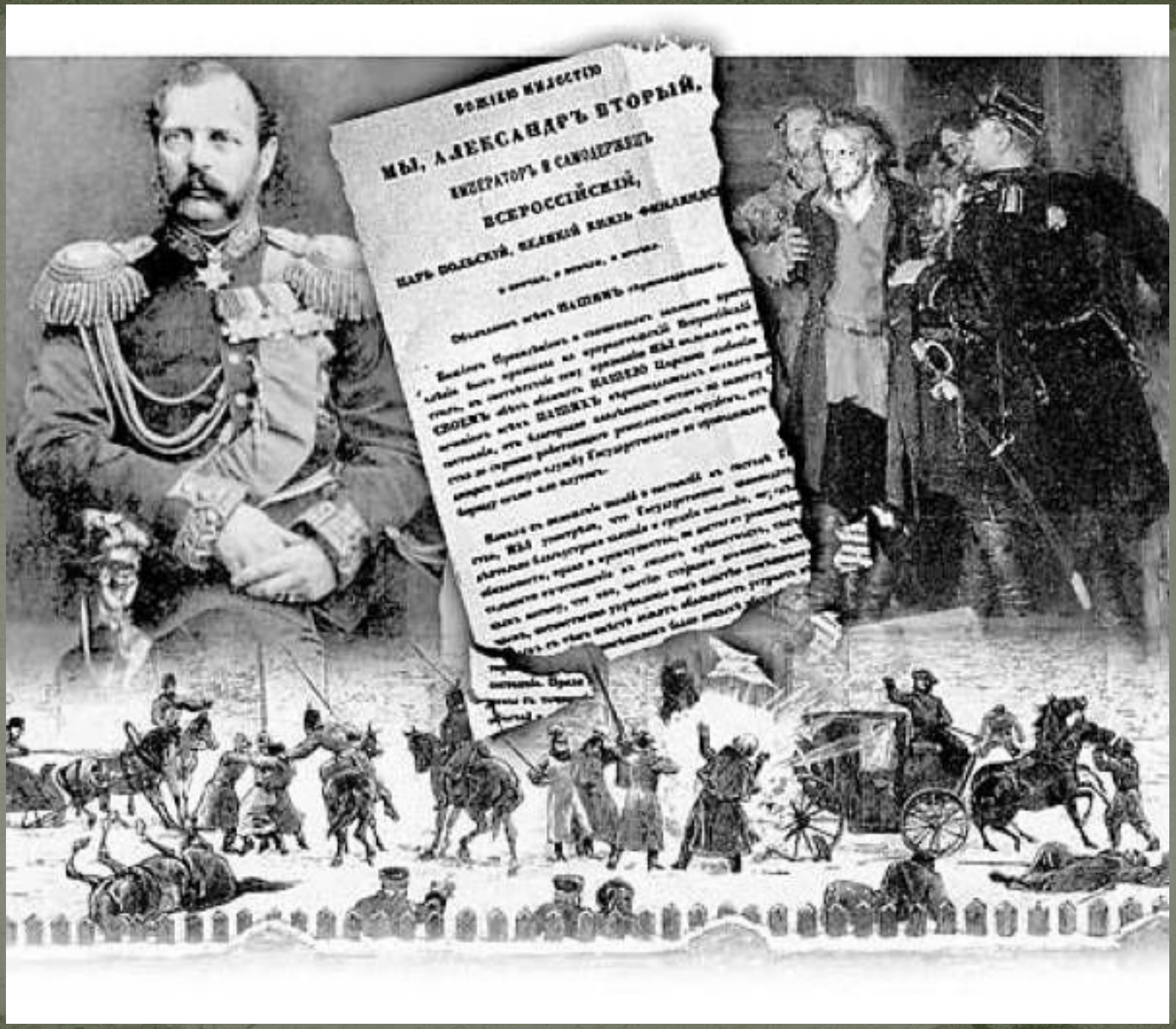
МЫ, АЛЕКСАНДРЪ ВТОРЫЙ,
ИМПЕРАТОРЪ И САМОДЕРЖЕЦЪ
ВСЕРОССІЙСКІЙ,

Отмена крепостного права

- Личная свобода без земли
- Частичное самоуправление
- Пережитки феодализма
- Уставные грамоты на землю
- Выкуп за землю (80% / 20%)
- Положение временнообязанных

Освобождение крестьян в России 1861

Итоги отмены крепостного права

- Разорение многих крестьян
- Разорение многих помещиков
- Вместе с тем была прогрессивной

Реформы Александра II

- Отмена крепостного права, 1861
- Земская реформа, 1864
- Городская реформа, 1870
- Судебная реформа, 1864
- Военная реформа, 1874
- Реформы просвещения
- Реформа печати, 1865
- Финансовые реформы

Итоги реформ

- Были половинчаты
- Оставляли пережитки феодализма

- Были прогрессивны
- Вели Россию к буржуазной монархии

КАРТА
РОССІИ
Масштабъ 16 800 000
ЛЕДОВИТЫЙ ОКЕАНЪ
Земля Императора Николая II
Карское Море
ТОБОЛЬСКАЯ ГУБ.
ЕНИСЕЙСКАЯ ГУБ.
ЯКУТСКАЯ ОБЛ.
ТОМСКАЯ ГУБ.
ИРКУТСКАЯ ГУБ.
ЗАБАЙКАЛЬСКАЯ ОБЛ.
УРАЛЬСКАЯ ОБЛ.
ТУРГАЙСКАЯ ОБЛ.
АКМОЛИНСКАЯ ОБЛ.
СЕМИПАЛАТИНСКАЯ ОБЛ.
СЫРЪ-ДАРЬИНСКАЯ ОБЛ.
ХИВА
БУХАРА
ТАШКЕНТЪ
САМАРКАНДЪ
ТЕГЕРАНЪ
АСТРАХАНЬ
ТАВРИЗЪ
ТОБОЛЬСКЪ
ТОМСКЪ
ИРКУТСКЪ
ЧИТА
ЯКУТСКЪ
ПЕКИНЪ
СЕУЛЪ
МОНГОЛІЯ
СТЕПЬ ГОБИ или ШАМО
АФГАНИСТАНЪ
КАШГАРІЯ
ОХОТСКОЕ МОРЕ
ЯПОНСКОЕ МОРЕ
БЕРЕНГОВО МОРЕ
КАМЧАТКА
ЧУКОТСКІЙ П-ОВ.
ШПИЦБЕРГЕНЪ

Социальная структура. Сословия.

Сословия

Привилеги-рованные	Полупривилеги-рованные	Непривилеги-рованные (податные)
Дворянство	Казачество	Крестьянство
Духовенство	Разночинцы	Мещанство
Купечество		
Почетные граждане		

Крестьянство

Мещанство

Разночинцы

Казачество

Духовенство

Купечество

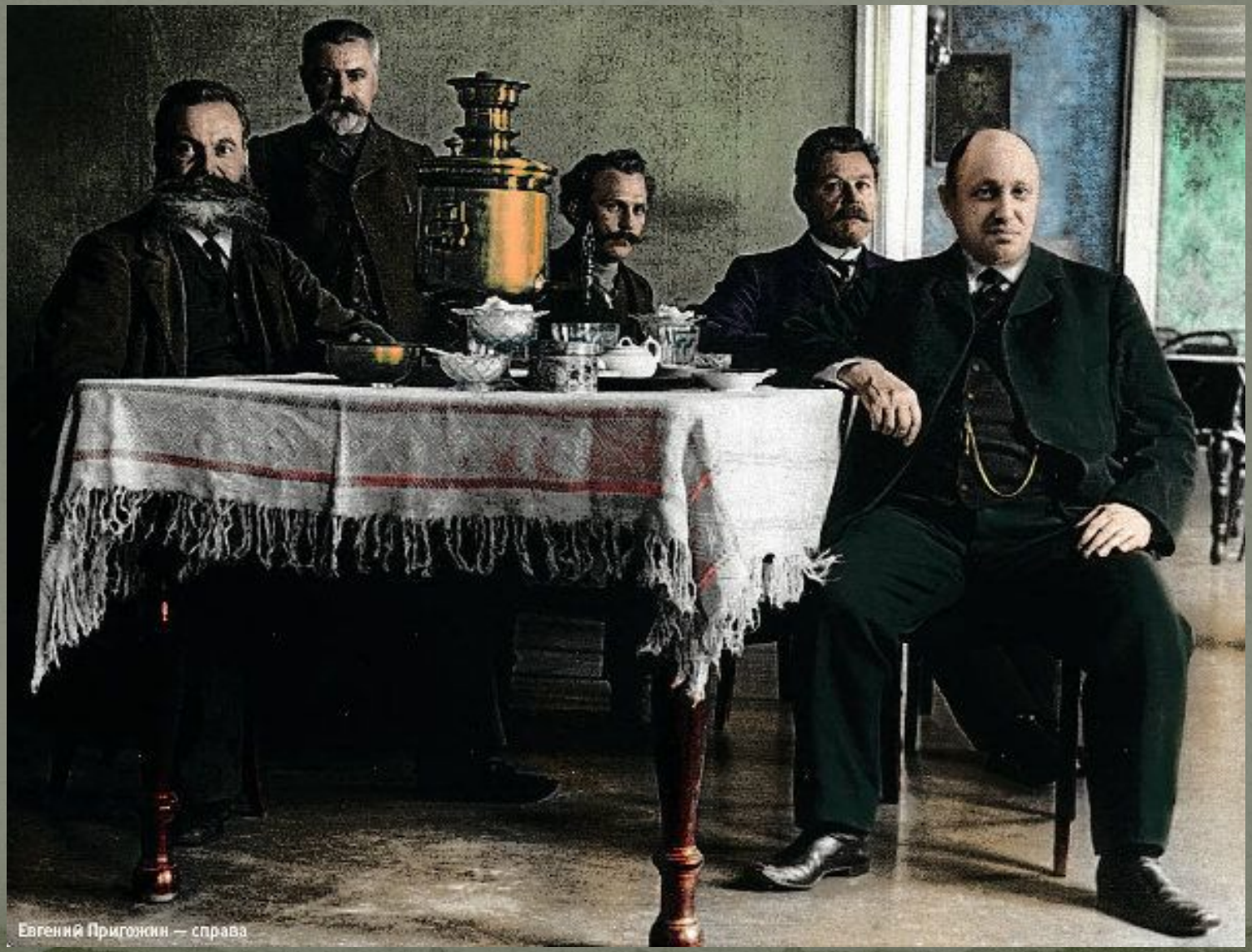

Дворянство

Сословия на рубеже веков (из 130 млн.) (%)

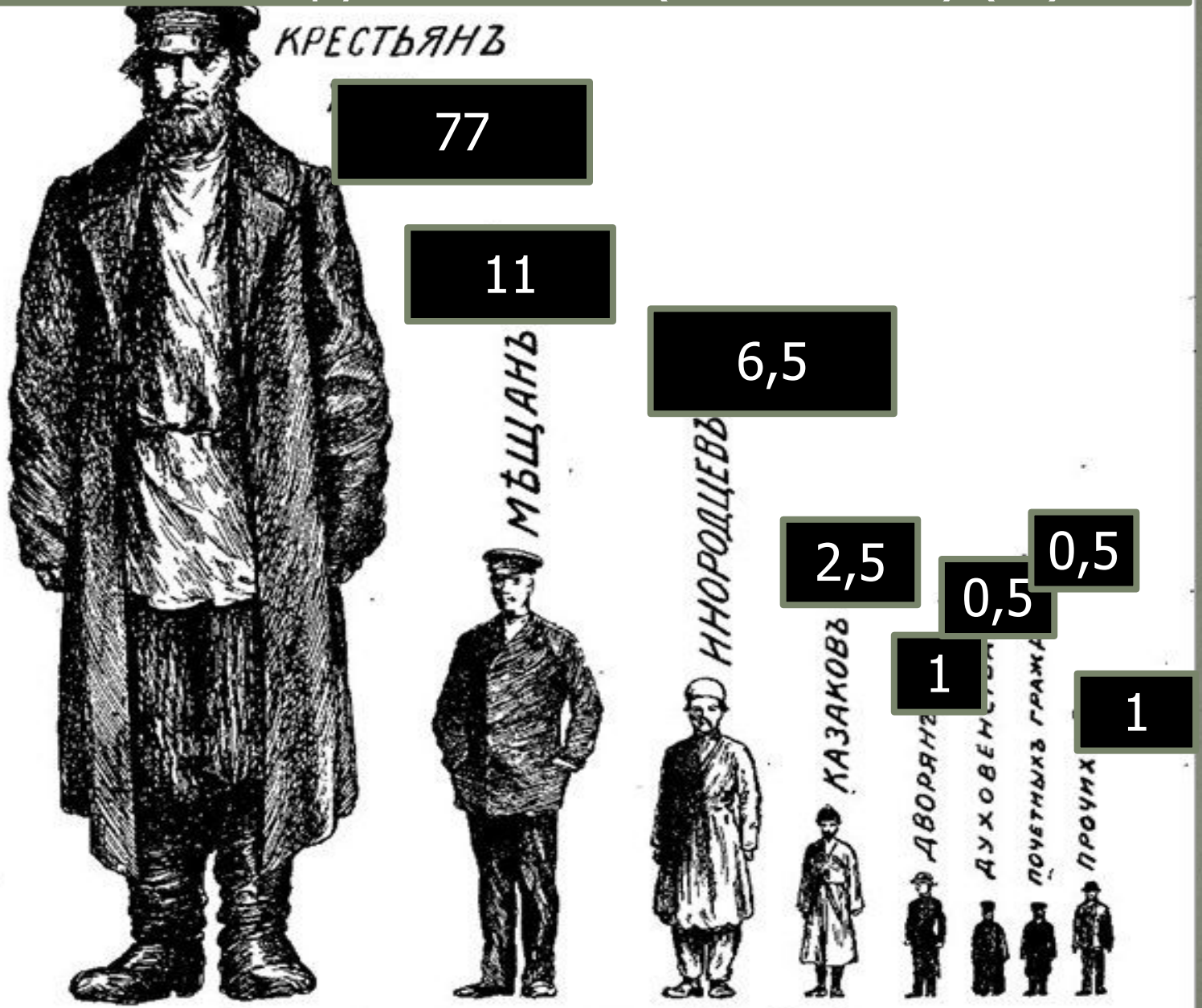

Относительная численность сословій въ Россіи.

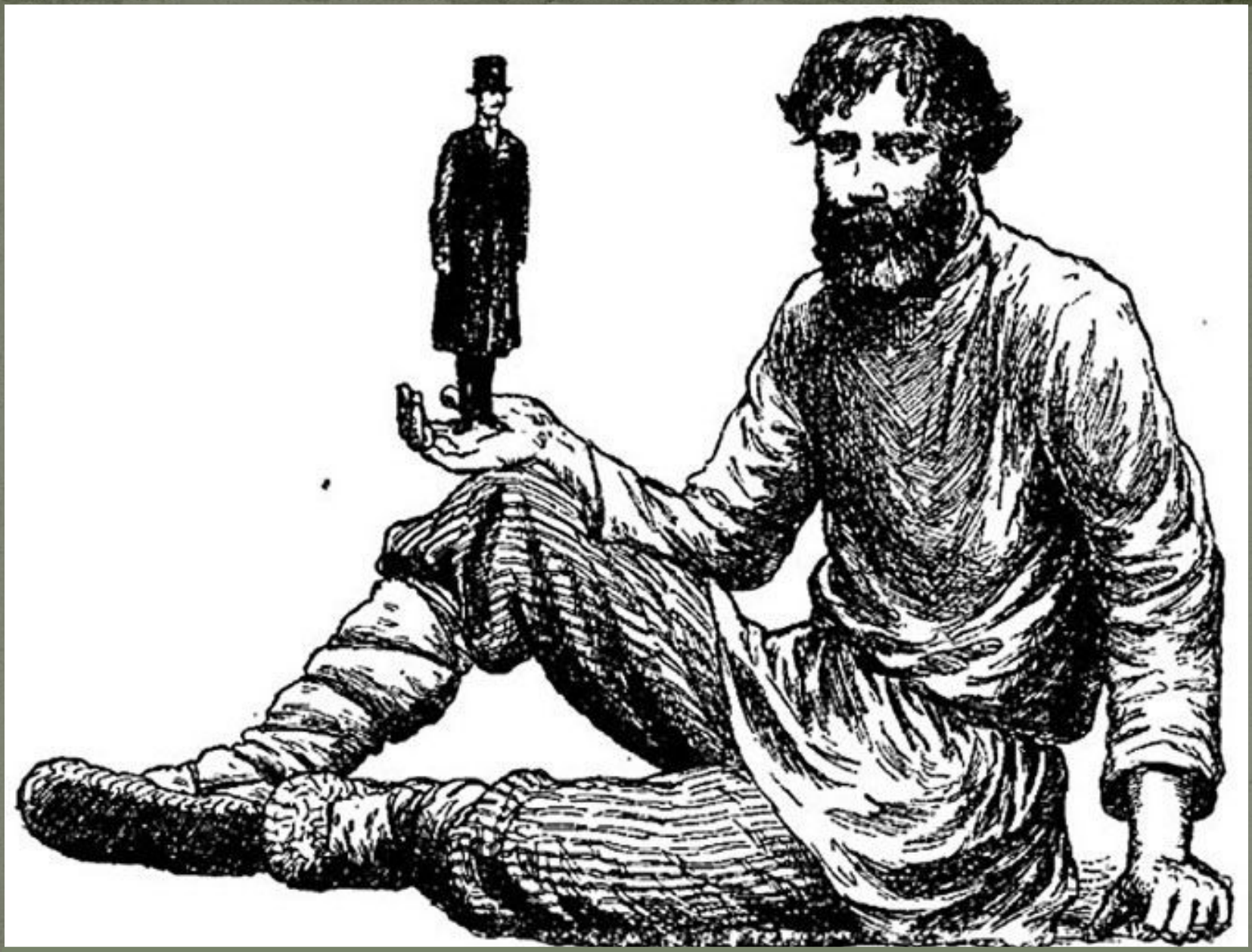

Сравнительное соотношение крестьян и дворян

Социальная структура. Классы.

Классы

Пролетариат

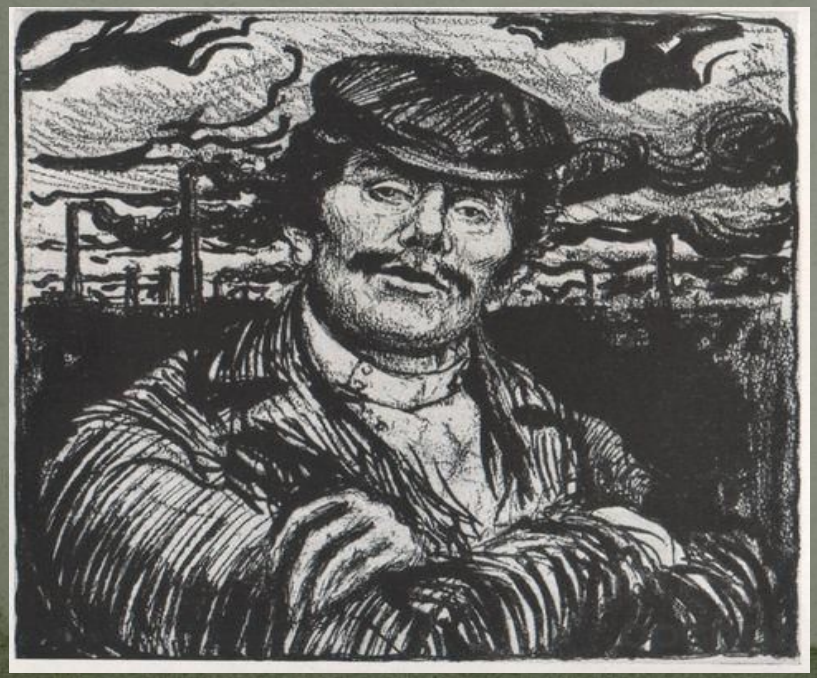

Буржуазия

Экономика. Сельское хозяйство.

- Расслоение крестьянства
- Отработочная система
- Издольщина, испольщина
- Сезонные работники
- Обострение классовой борьбы
- «Прусский» путь развития

Экономика. Промышленность.

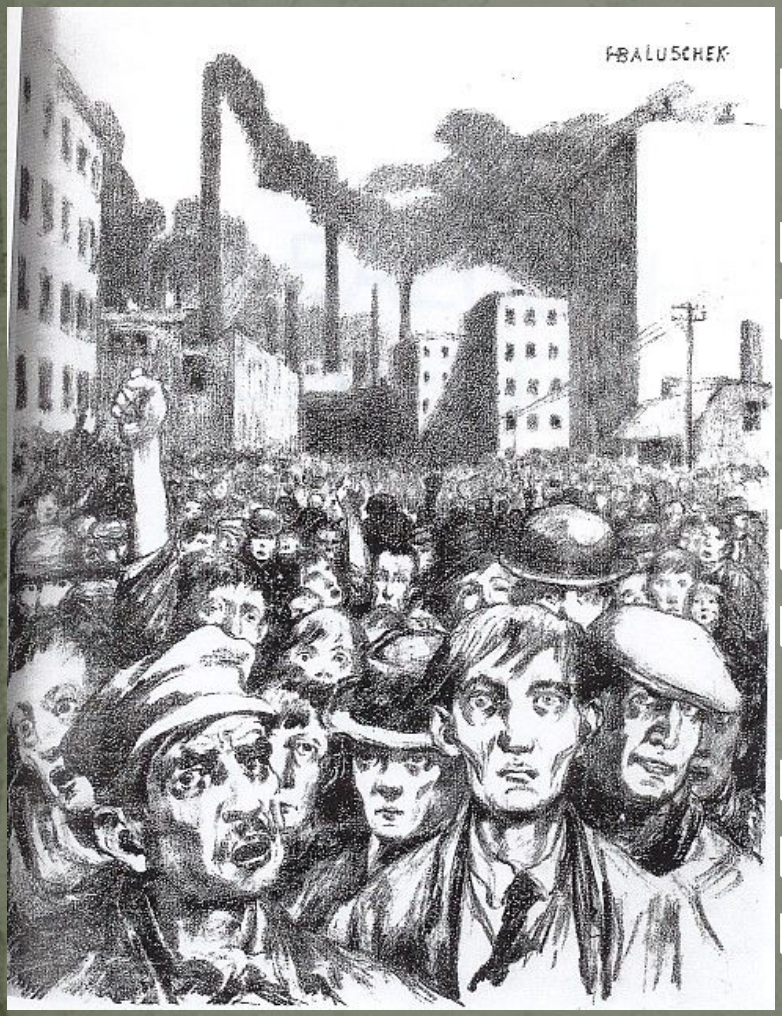

- Промышленный переворот, индустриализация, темпы
- Железные дороги, пароходы
- 1895 – винная монополия, 1897 – финансовая реформа (Витте С.Ю.)
- Инвестиции
- Зависимость от государственных заказов
- Условия труда рабочих
- Второй эшелон
- Экстенсивный путь развития

Витте Сергей Юльевич

lesson-history.narod.ru
Основные центры промышленности:
металлургической, машиностроения,металлообработки
текстильной
пищевой
других отраслей
Белое море
Балтийское море
Черное море
Каспийское море
НОРВЕГИЯ
ШВЕЦИЯ
ФИНЛЯНДИЯ
ГЕРМАНИЯ
АВСТРО
ВЕНГРИЯ
РУМЫНИЯ
БОЛГАРИЯ
Архангельск
Петрозаводск
Онежское оз.
Ладожское оз.
Чудское оз.
Хельсинки
Стокгольм
Таллин
Санкт-Петербург
Вологда
Котлас
Вычегда
Сев.Двина
Сухона
Юг
Кама
Надеждинский
Кизел
Нижнесалдинский
Нижнетагильский
Вятка
Пермь
Львенский
Павловский
Воткинский
Екатеринбург
Нязепетровский
Бакальский
Ижевский
Катав-Ивановский
Уфа
Белорецкий
Кострома
Иваново-Вознесенск
Сормово
Казань
Н.Новгород
Ярославль
Тверь
Глуховошуя
Москва
Серпухов
Орехово-Зуево
Кулебаки
Коломна
Ярцево
Витебск
Вильнюс
Гродно
Каунас
Вентспилс
Лиепая
Рига
Псков
Варшава
Лодзь
Ченстохова
Минск
Брянск
Тула
Орел
Курск
Липецк
Воронеж
Пенза
Самара
Оренбург
Саратов
Уральск
Урал
Волга
Белая
Киев
Полтава
Харьков
Винница
Кременчуг
Краматорск
Кадиевка
Енакиево
Сулин
Царицын
Кривой Рог
Юзовка
Николаев
Кишинев
Одесса
Херсон
Мариуполь
Таганрог
Ростов-на-Дону
Астрахань
Керчь
Ставрополь
Майкоп
Севастополь
Новороссийск
Грозный
Чиатура
Тбилиси
Батуми
Баку
Красноводск
Дон
Днепр
Днестр
Дунай
Буг
Десна
Припять
Сев.Донец
Кубань
Терек
Азовское море
Домброва
Бухарест
София
Азиатская часть Российской империи
С.-Петербург
Москва
Туруханск
Якутск
Охотск
Лена
Енисей
Обь
Иркутск
Благовещенск
Хабаровск
Владивосток
районы охоты
районы скотоводства
районы земледелия
основной хлопководческий район
Добыча: угля руды золота
Монополии в промышленности:
нефтяные
синдикат "Продвагон"
синдикат "Продамет"
район размещения предприятий синдиката "Продуголь"
район размещения предприятий сахарного синдиката
районы размещения иностранного капитала в промышленности
Железные дороги:
государственные
частные

Управление государством на рубеже веков

Лорис-Меликов Михаил Тариэлович

Александр III
1881 – 1894

Контрреформы

- Министры – реакционеры
- Ужесточение цензуры
- Расширение прав губернаторов
- 1881 – закон об обязательном выкупе земельных наделов
- 1886 – отмена подушной подати, увеличение налога с государственных крестьян
- 1887 – циркуляр «О кухаркиных детях»
- 1889 – земские начальники из дворян
- Русификация

Победоносцев Константин Петрович

Общественное движение второй половины XIX в.

Общественное движение

Буржуазно-либеральное

- Западники, славянофилы
- Деятели земского самоуправления

Революционно-демократическое

- Чернышевский, Добролюбов
- Народники
- Организации рабочих

Общественное движение второй половины XIX в.

Общественное движение

Консервативное	Буржуазно-либеральное	Революционно-демократическое
❑ Победоносцев К.П. , Толстой Д.А., Катков М.Н.	❑ Западники, славянофилы ❑ Деятели земского, городского самоуправления	❑ Чернышевский Н.Г., Добролюбов Н.А. ❑ Герцен А.И. ❑ Народники ❑ Организации рабочих

Рабочее движение второй половины XIX в.

Формы борьбы

- Экономическая
- Политическая
- Идеологическая

Методы борьбы

- Стихийные бунты
- Сходки, митинги, демонстрации
- Забастовки, стачки
- Союзы, группы, кружки, партии

История рабочего движения

- XVIII в. – Англия, луддизм
- XIX в. – профсоюзы, чартизм
- Середина XIX в. – соединение рабочего движения с марксизмом
- 1856 – Австралия, 8-и часовой рабочий день
- 1864 – 1872 – I Интернационал
- 1886 – 1 мая в Чикаго подавлена демонстрация
- 1889 – 1914 – II Интернационал, объявил 1-е мая Днем солидарности рабочих мира

Марксизм

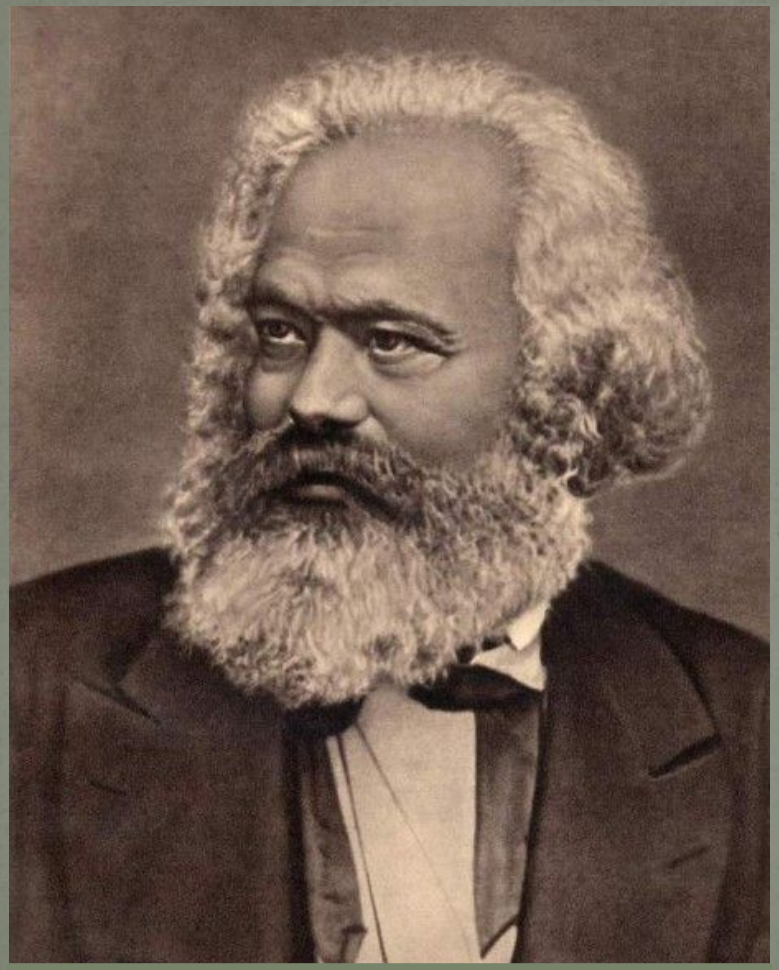

Карл Маркс

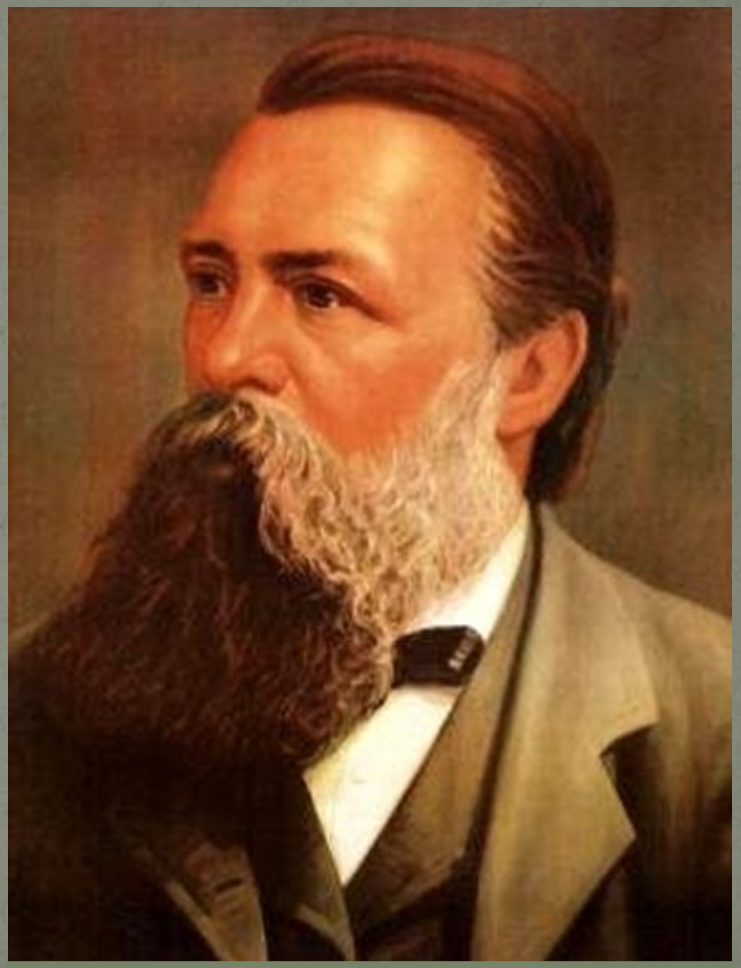

Фридрих Энгельс

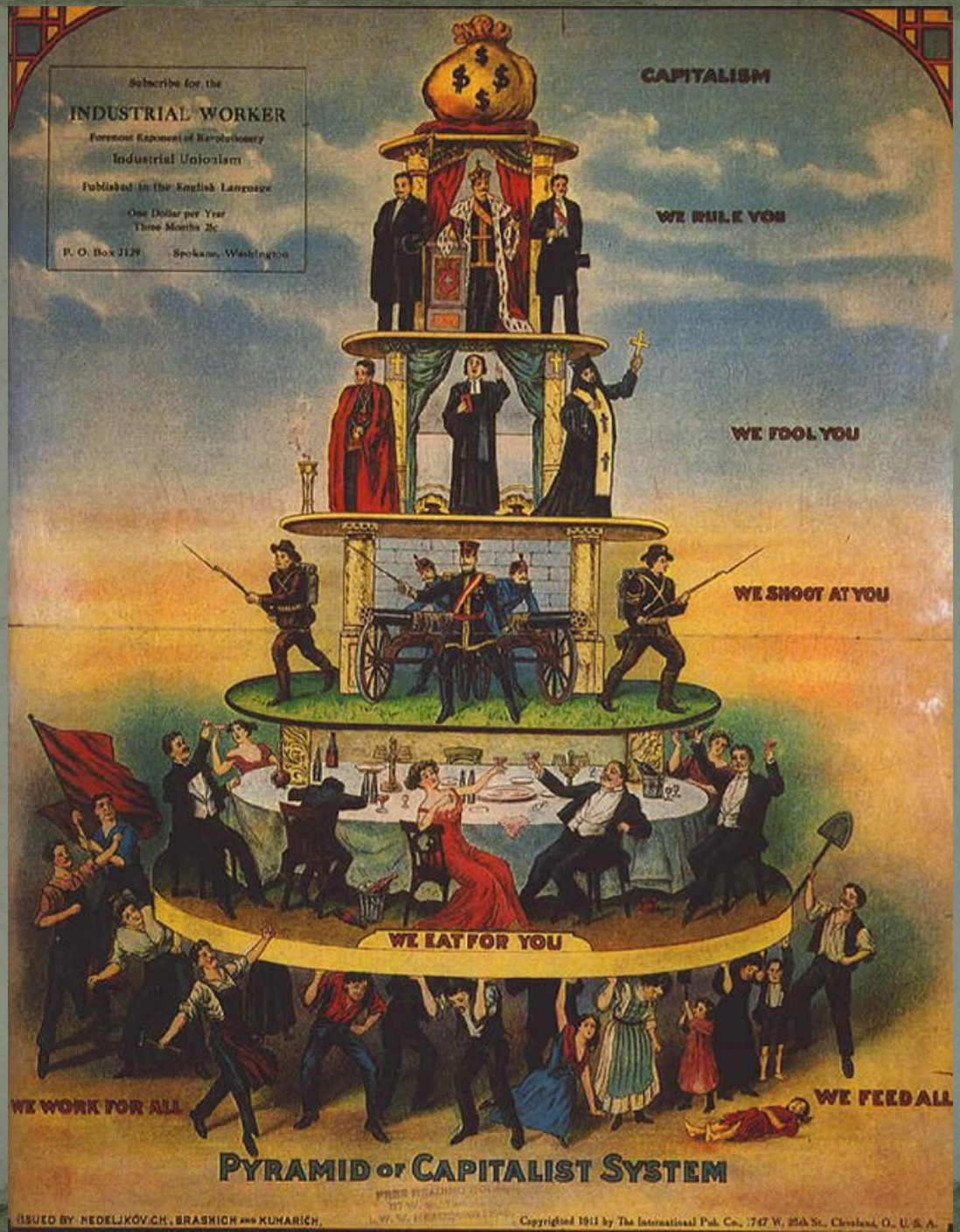
Subscribe for the
INDUSTRIAL WORKER
Foremost Exponent of Revolutionary
Industrial Unionism
Published in the English Language
One Dollar per Year
Three Months 25c
P. O. Box 2129 Spokane, Washington
CAPITALISM
WE RULE YOU
WE FOOL YOU
WE SHOOT AT YOU
WE EAT FOR YOU
WE WORK FOR ALL
WE FEED ALL
PYRAMID OF CAPITALIST SYSTEM
ISSUED BY NEDELJKOVICH, BRASHICH AND KUHARICH,
Copyrighted 1911 by The International Pub. Co., 747 W. 25th St., Cleveland, O., U. S. A.

14

YAPLAKAL.COM

Рабочее движение в России

- 1870 – забастовка на Невской бумагопрядильне
- 1872 – стачка на Кренгольмской мануфактуре
- 1875 – Южно-Российский союз рабочих (Одесса, Е. Заславский)
- 1878 – 1880 – Северный союз русских рабочих (Санкт-Петербург, В. Обнорский, С. Халтурин)
- 1880-е – ткач П. Алексеев, Москва
- 1885 – Орехово-Зуево, Морозовская стачка (П. Моисеенко)
- Проникновение марксизма

Рабочее движение и марксизм

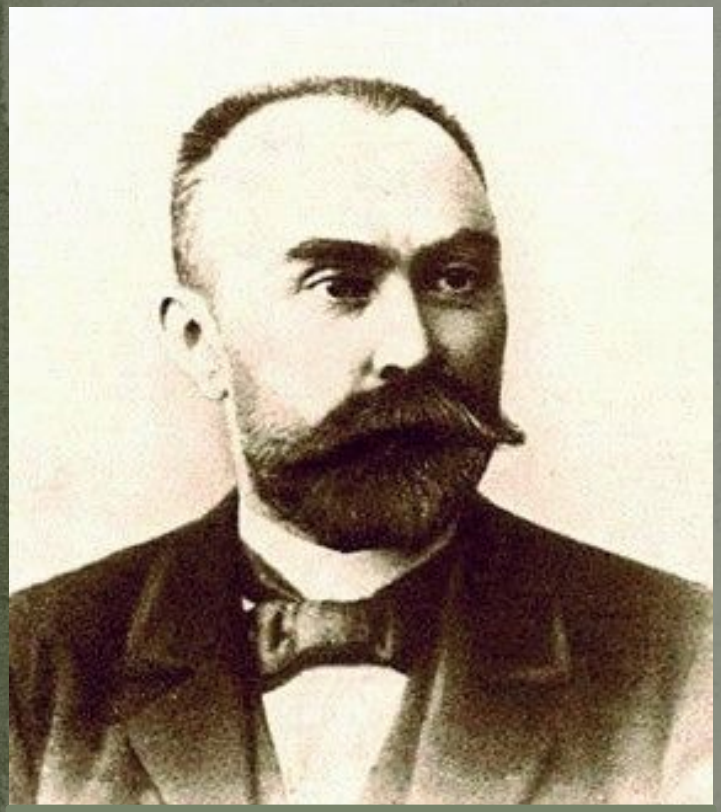

Плеханов Георгий Валентинович

- 1883 – «Освобождение труда»
- 1883 – 1887 – группа Д. Благоева, Санкт-Петербург
- 1885 – 1888 – группа П. Точисского, Санкт-Петербург
- 1888 – 1892 – группа М. Бруснева, Санкт-Петербург, 1891 – первая маевка
- 1880-е – группы Н. Федосеева, Поволжье

«Легальный» марксизм

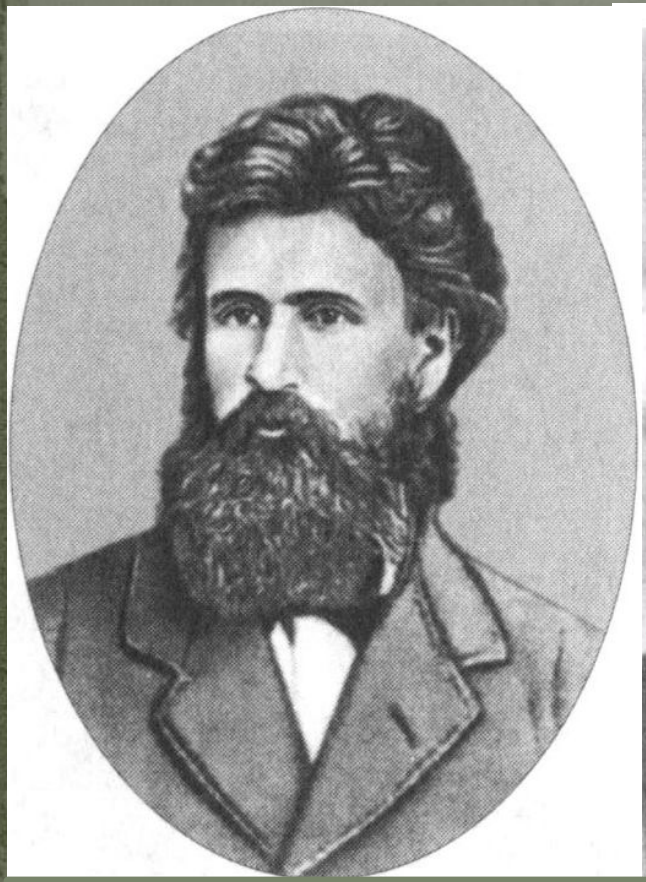

Зибер Николай Иванович

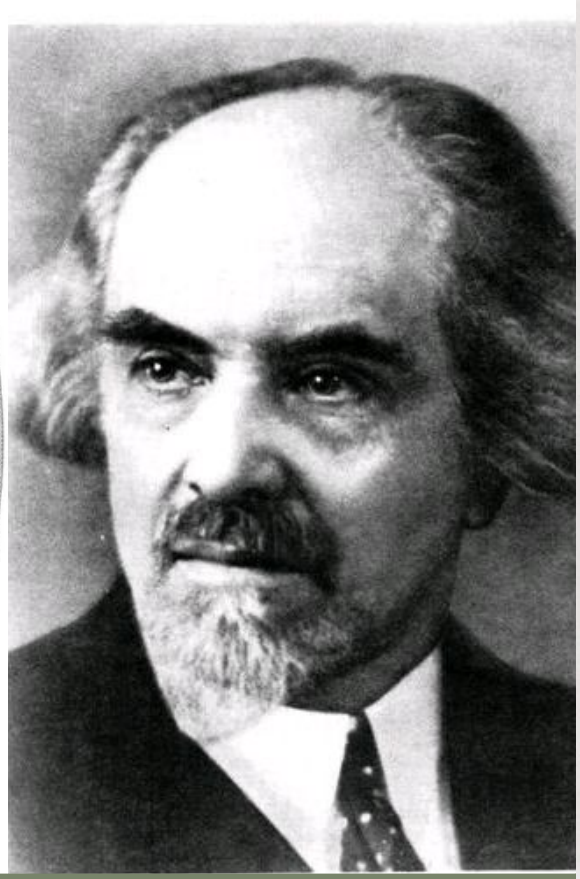

Бердяев Николай Александрович

Струве Петр Бернгардович

Марксизм
Ульянов (Ленин) Владимир Ильич

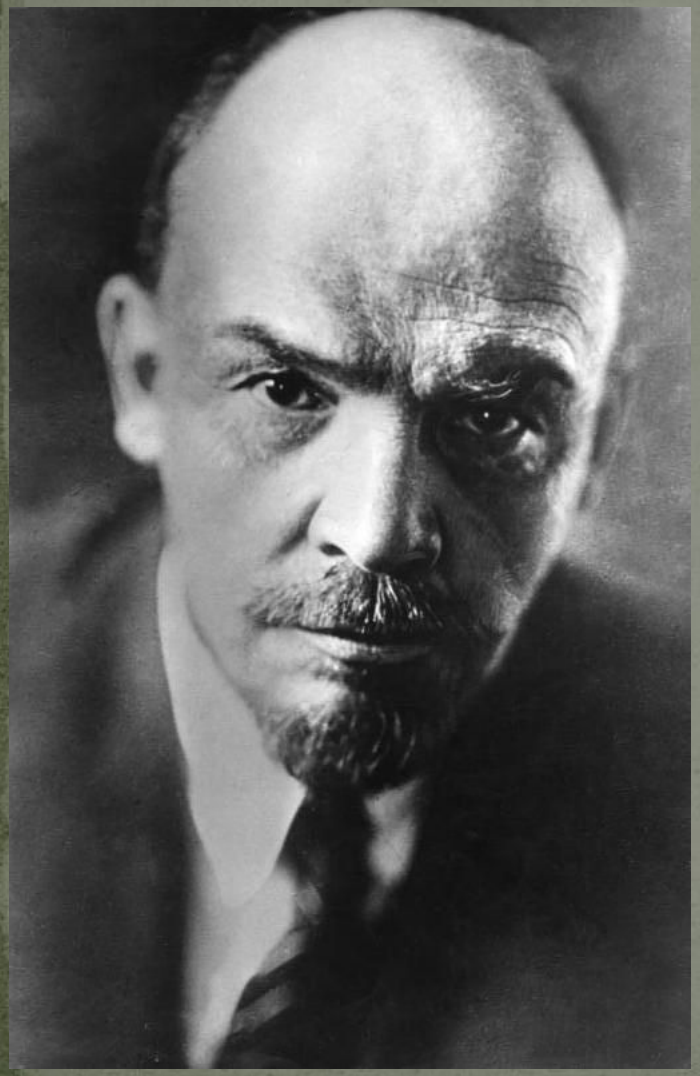

- Из семьи дворян
- 1887 – Казанский университет
- 1887 – казнь брата Александра
- Участие в революционном студенческом кружке, исключение
- Приобщение к идеям «Народной воли»
- 1891 – экзамены экстерном в Императорском Санкт-Петербургском университете
- Приобщение к марксизму
- 1895 – Союз борьбы за освобождение рабочего класса

Выводы

- Реформы носили прогрессивный характер, вели Россию к буржуазной монархии, но оставляли пережитки феодализма.
- В экономике: и в сельском хозяйстве, и в промышленности нормальному развитию мешали пережитки феодализма.
- Тяжелые условия труда и быта рабочих приводили к росту рабочего движения.
- В рабочей среде получил распространение марксизм, идейными лидерами которого стали Георгий Плеханов, Владимир Ульянов (Ленин).

Тестовая работа
Проверь себя

1) Политика правительства России, направленная на покровительство внутреннего рынка страны:

а) меркантилизм
б) протекционизм
в) абсолютизм
г) нигилизм

2) Военная реформа 1874 года:

а) заменила рекрутский набор всеобщей воинской повинностью
б)заменила народное ополчение рекрутским набором
в) установила 25-летний срок службы для солдат
г) отменила всеобщую воинскую повинность

3) Государственный строй, основанный на частной собственности на средства производства и использовании наемного труда:

а) феодализм
б) социализм
в) капитализм
г) коммунизм

4) Лидер бунтарского направления в народничестве:

а) Герцен А.И.
б) Ткачев П.Н.
в) Лавров П.Л.
г) Бакунин М.А.

5) Прекращение работы до выполнения требований:

а) стачка
б) забастовка
в) митинг
г) демонстрация

6) Законодательный орган в Российской империи в XIX веке:

а) Комитет министров
б) Государственный совет
в) Государственная Дума
г) Сенат

7) Министр финансов и железных дорог, проводивший экономические реформы во второй половине XIX века:

а) Победоносцев К.П.
б) Сперанский М.М.
в) Канкрин Е.Ф.
г) Витте С.Ю.

8) Единица административно-хозяйственного самоуправления крестьян Российской империи:

а) партия
б) ферма
в) сословие
г) община

9) Соедините колонки:

а) 1796 – 1801	1) Александр I
б) 1801 – 1825	2) Александр II
в) 1825 – 1855	3) Александр III
г) 1855 – 1881	4) Павел I
д) 1881 – 1894	5) Николай I

10) Расставьте в хронологической последовательности:

а) Отмена крепостного права
б) Восстание декабристов
в) Продажа Аляски Америке
г) «Хождение в народ»
д) Первая маевка в России

Социальная структура России во второй половине XIX в.

Социальные группы	Характеристика
Дворянство	
Духовенство	
Мещанство	
Купечество	
Казачество	
Крестьянство	
Пролетариат	
Буржуазия	

Домашнее задание

- Лекция ***Пореформенная Россия,*** *сделать конспект в тетради*
- *Тестовая работа*
- Заполнить таблицу «Социальная структура России во второй половине XIX в.»