Государственное бюджетное общеобразовательное учреждение
средняя общеобразовательная школа № 80
с углубленным изучением английского языка

Буквица

Почебут
Марина
Викторовна

©июнь, 2012

Назначение буквицы

у́квица или **инициал** (лат. *initialis* — начальный) — начальная буква текста, служащая элементом оформления издания или печатной книге.

Художественно выполненная первая заглавная буква в старинной рукописной

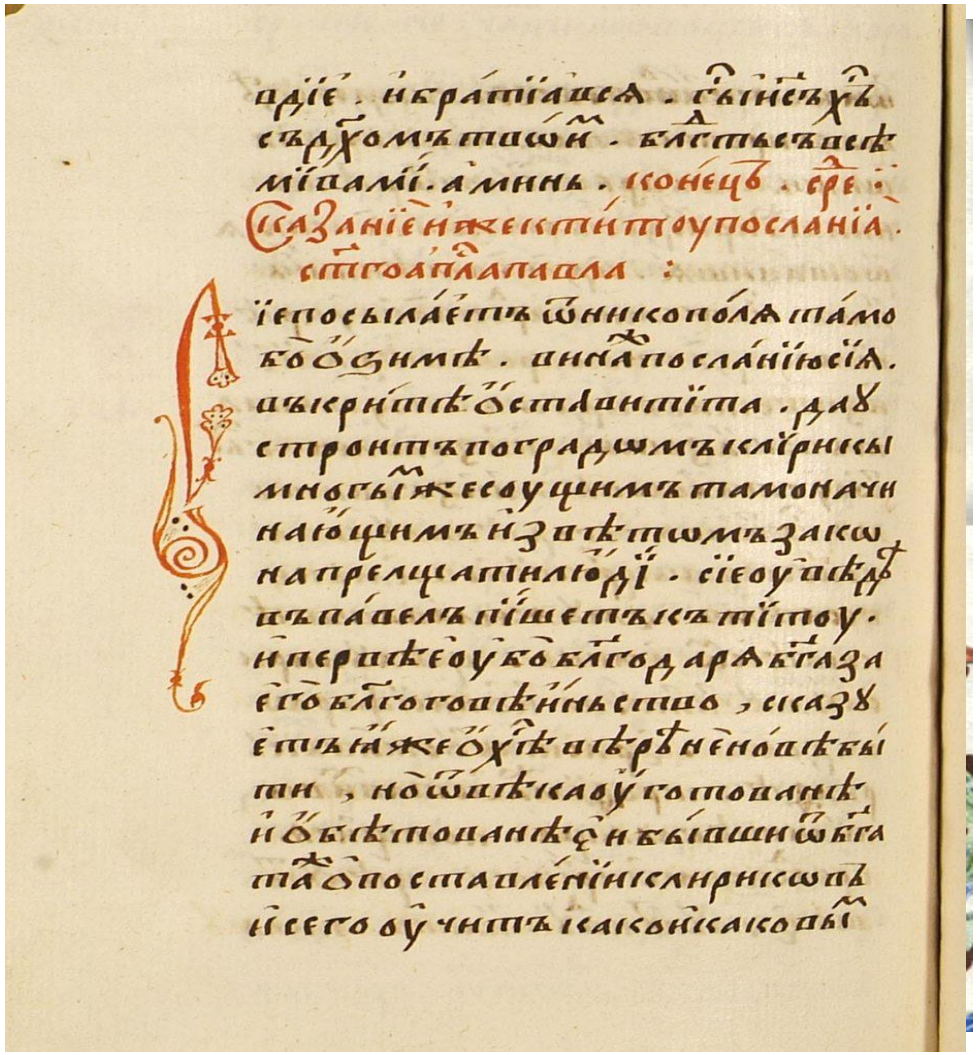

Буквицы часто украшались миниатюрами и орнаментами

История возникновения

Буквица - это Древнеславянская именование одного из алфавитов букв. Современный алфавит - 33 буквы.

Буквица имела 49 алфавитов. Буквица ведёт от древнерусской письменности

Свою историю

Буквица ведёт от древнерусской письменности

Древнерусская письменность

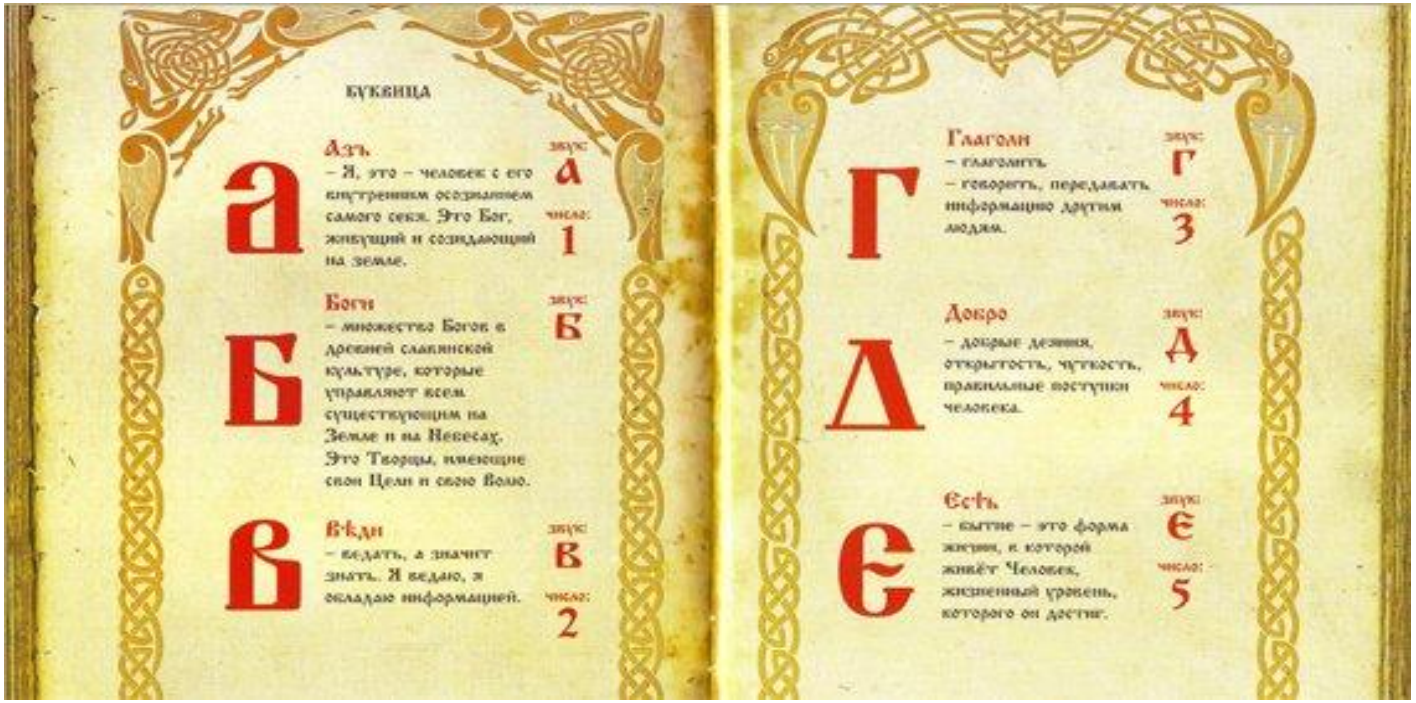

Труды известных мастеров

Бакст Лев Самойлович
(1866 – 1924)

Бенуа Александр Николаевич
(1870 – 1960)

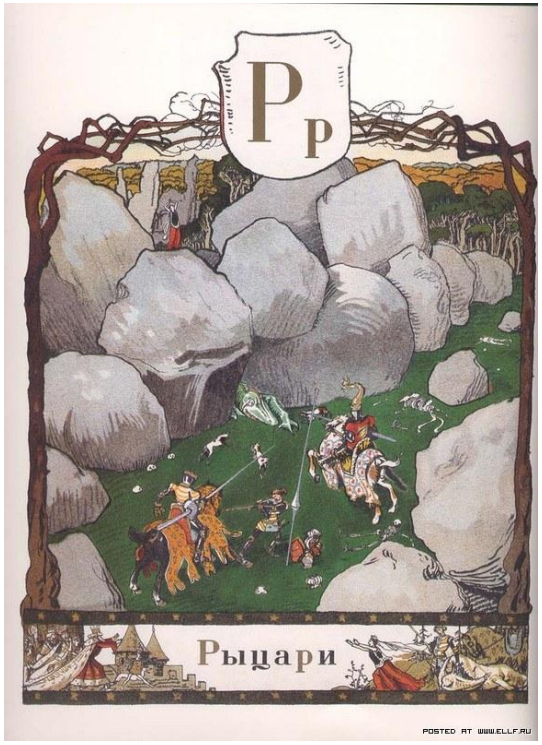

Мастера буквиц

Мстислав Валерианович Добужинский (1875 – 1957)

ПРИВЕЛОСЬ имъ спозаранокъ
Утромъ въ пятницу
Потоптать въ степи
Полки поганыхъ половцевъ.

И они, какъ стрълы,
По-полю разсыпавшись,
Въ станъ помчали
Половецкихъ красныхъ дѣвушекъ,
Съ ними-жъ золото,
И шелкъ,
И бархатъ рѣдкостный.

А мосты мостить
Въ болотныхъ топяхъ начали
Кожухами,
Епанчицами
И портами,
Застилали, не скупясь,
Мѣста грязливыя
Половецкими
Узорочьями
Всякими.

Дмитрий Исидорович Митрохин (1883 – 1973)

Многообразие буквы «В»

Придумайте и нарисуйте свою буквицу