МУНИЦИПАЛЬНОЕ АВТОНОМНОЕ ДОШКОЛЬНОЕ ОБРАЗОВАТЕЛЬНОЕ УЧРЕЖДЕНИЕ «ДЕТСКИЙ САД №33»

Проект: «Мы помощники пернатым друзьям»

Старший дошкольный возраст

Группа «Гномики»

Подготовила воспитатель:

Москальцова Ю.В.

2021

Вид проекта: информационно –познавательный, творческий.
Участники проекта: воспитатель Москальцова Ю.В., дети старшей группы «Гномики» и их родители.
Образовательные области: познавательное развитие, социально-коммуникативное развитие, речевое развитие, художественно-эстетическое развитие, физическое развитие.
Продолжительность: краткосрочный.
Актуальность: Дети недостаточно хорошо знают зимующих птиц, мало наблюдают в природе, не знают, чем питаются птицы. У детей не сформированы навыки оказания помощи птицам зимой. В предметно-развивающей старшей группы недостаточно информации о зимующих птицах. Таким образом, проведение проекта в старшей группе проекта можно считать своевременным и актуальным.

Цель : уточнить и расширить знания и представления участников проекта о птицах, особенностях образа их жизни, повадках птиц, о роли человека в жизни зимующих птиц.

Задачи :

- Воспитание у детей бережного отношения к природе через проявление заботы о птицах: подкормка птиц зимой, изготовление кормушек.

-Активизировать и расширять словарь по теме, развивать коммуникативные способности, связную речь; , - Совершенствовать уровень накопленных знаний о взаимодействии людей и птиц в зимнее время.

-Привлечение родителей к совместной деятельности с детьми и педагогом.

-Формирование экологически грамотного поведения детей по отношению к живому, чувство ответственности за их состояние и стремление помогать птицам в зимних условиях**.**

ROCK
Лесные птицы
Лесные птицы

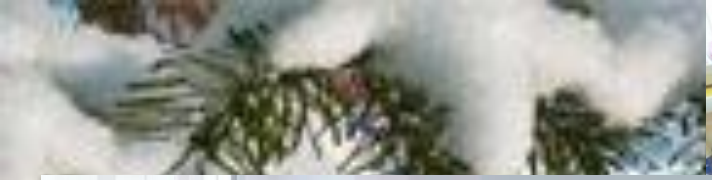

ROCK
STAR
dress 2 impress

KING OF THE

T-REX
ATTACK
YORK
FOREVER
SPACED
OUT

MIX

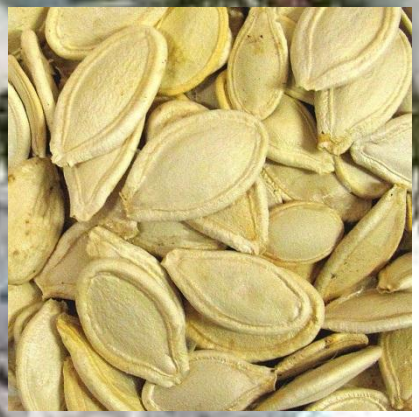

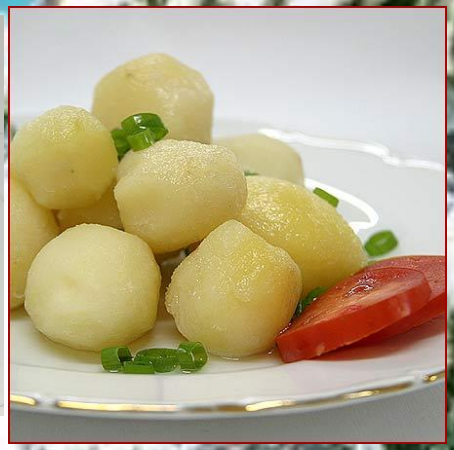

Итог проекта:

-у детей появилось желание помогать птицам в зимнее время года.

-у детей формируется система знаний о зимующих птицах.

-в предметно-развивающей среде группы созданы необходимые условия для формирования у детей целостного представления о жизни зимующих птиц.

-Дети совместно с родителями сделали кормушки и приносят корм для птиц.

Если хочешь, чтобы весной пели птицы -

ПОКОРМИ ИХ ЗИМОЙ!