

Здравоохранение России

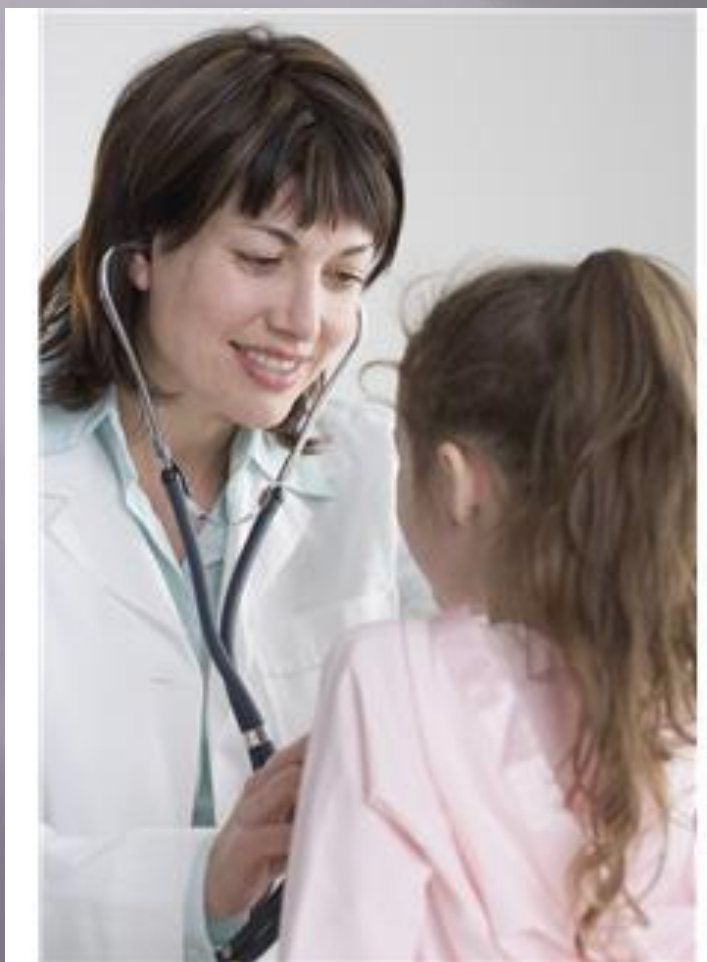

Эмблема медицины России



Сегодня прием ведут

1. Врач-терапевт
2. Врач-кардиолог
3. Врач-невропатолог
4. Врач-дерматолог
5. Врач-консультант
6. Лаборант-исследует анализы

Сердце нетренированного человека:

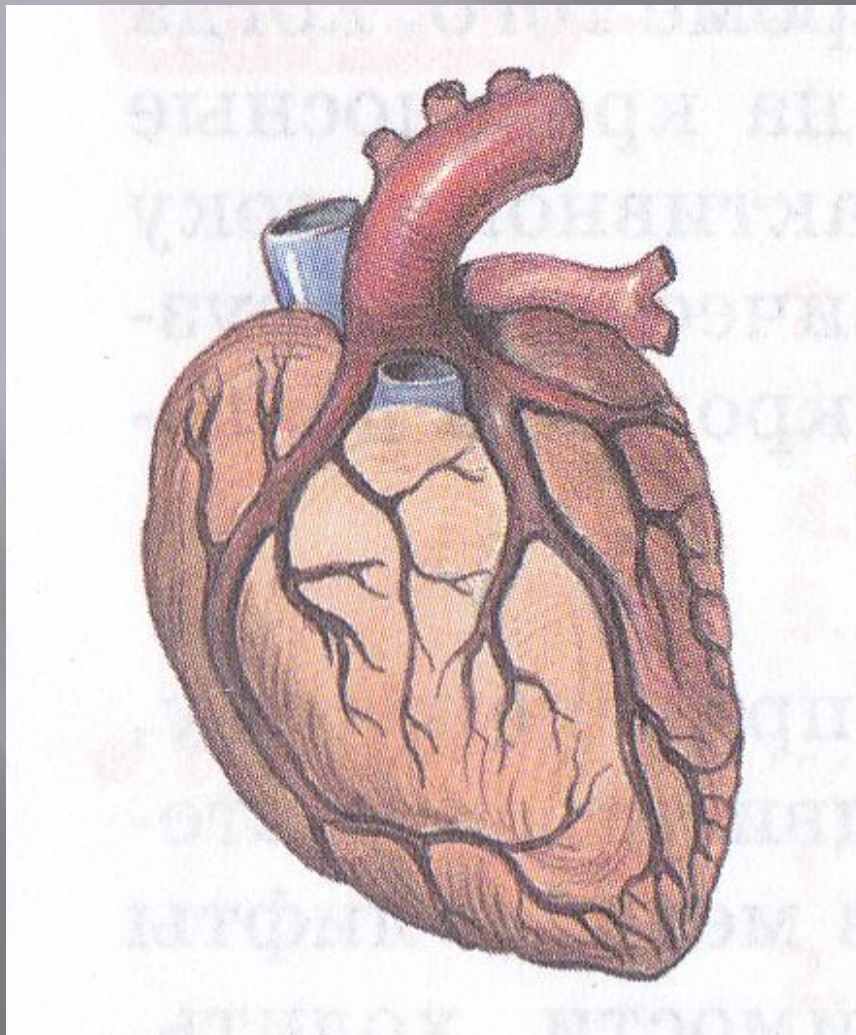

*Сердце
нетренированного
человека:
мышцы его
рыхлые,
неэластичные*

Сердце человека тренированного:

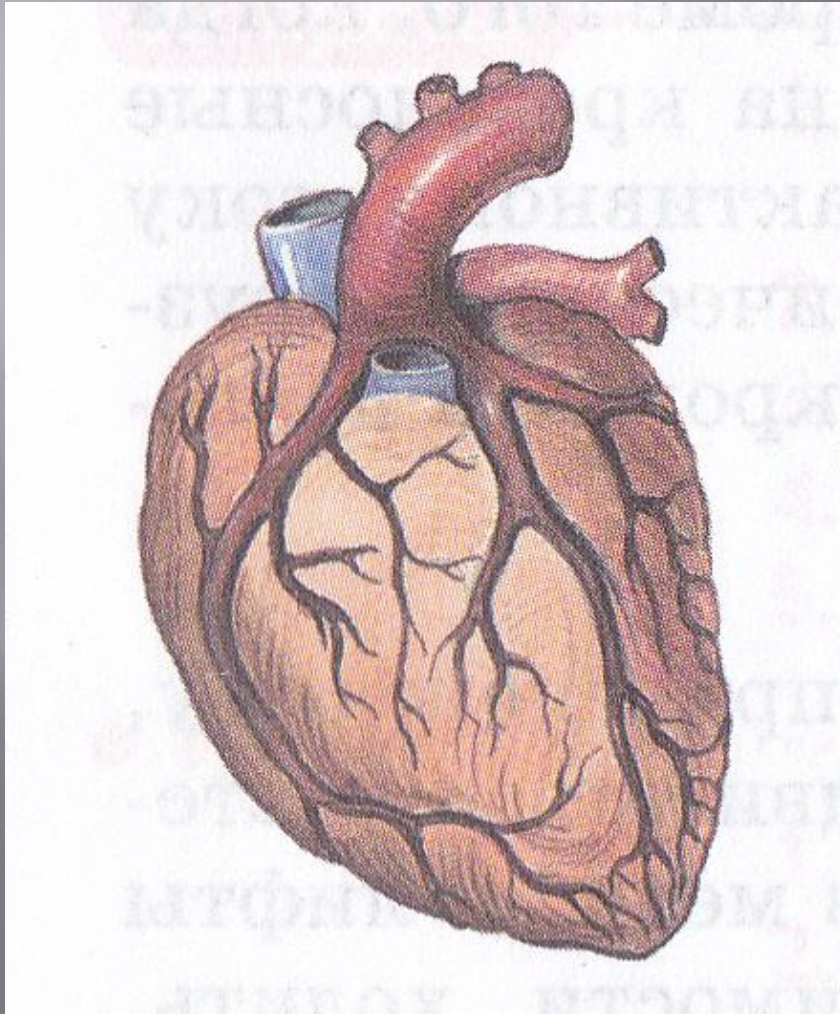

*Сердце человека
тренированного*

:

*сосуды
крепкие,*

мышцы

эластичные

Ожирение сердца



Рис. 101. Ожирение сердца

- У людей, употребляющих алкоголь, клетки начинают накапливать жир, постепенно мышечные волокна отмирают. Происходит ожирение сердечной мышцы

Причины сердечно - сосудистых заболеваний

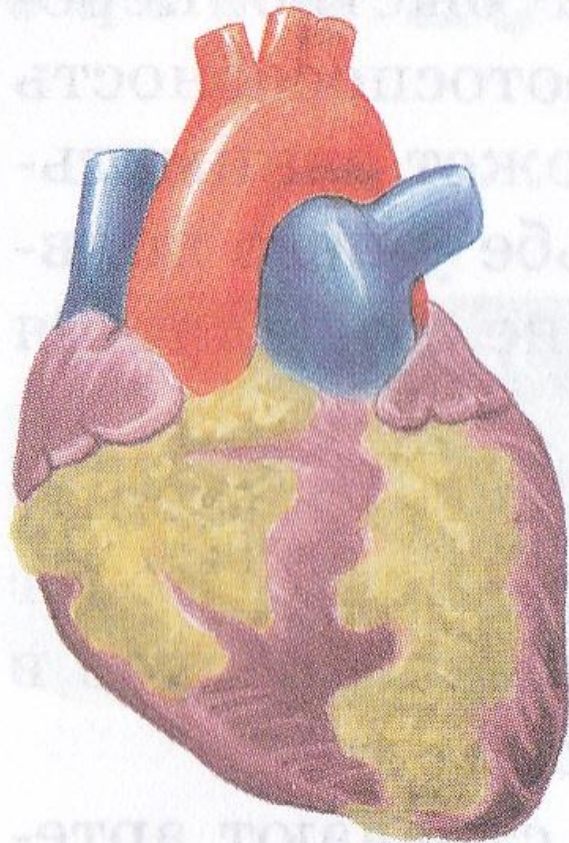

- ▣ Снижение физической активности
(гиподинамия)
- ▣ Избыточный вес;
- ▣ Курение;
- ▣ Алкоголь;
- ▣ Чрезмерные психические нагрузки;

Состав клетки крови

- ▣ Сердце-главный мотор, который перекачивает кровь в нашем организме. Крови в человеке 5-6 литров. Она состоит из клеток, в которые поступают питательные вещества. Они постоянно делятся.
- ▣ А вот клетка, которую мы можем увидеть под микроскопом. В клетке есть:

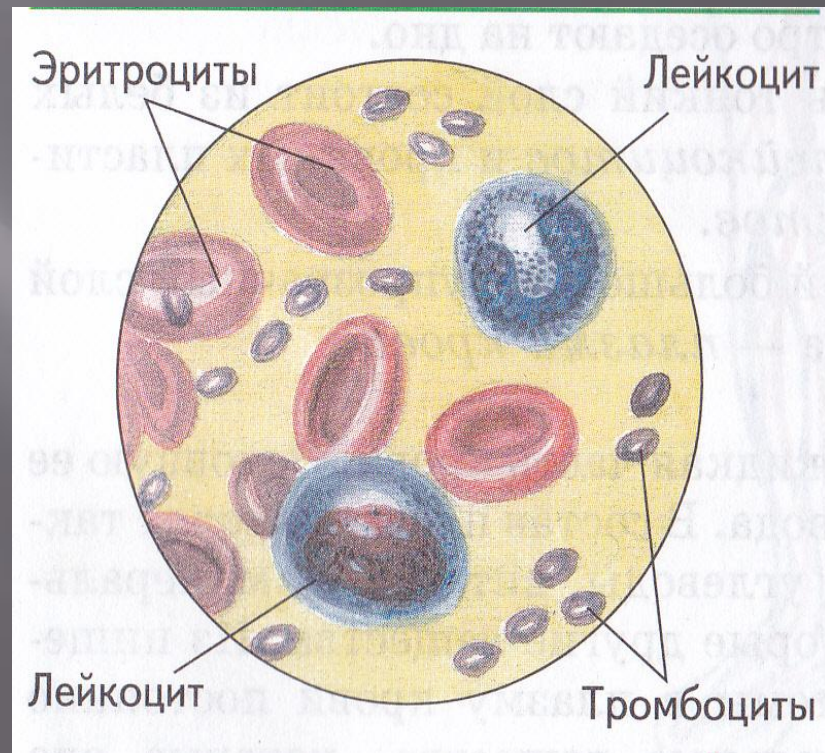

Головной мозг

- Головной мозг контролирует работу всех органов.
- Он состоит из отделов: продолговатого мозга, мозжечка, больших полушарий: правого и левого

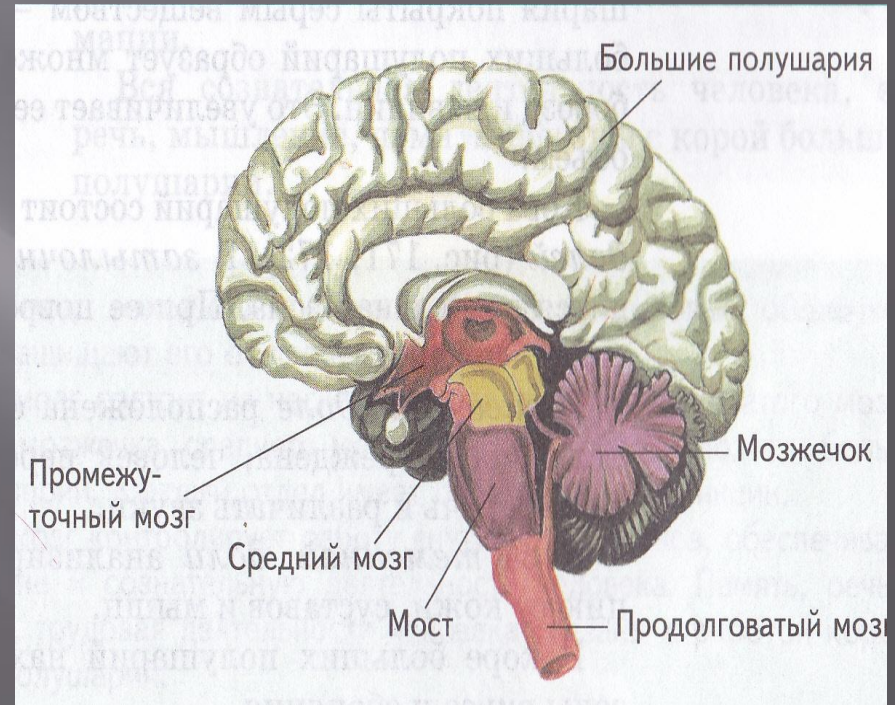

Бронхи:

- Входят в лёгкие, образуют там бронхиальное дерево
- Самые мелкие бронхи заканчиваются лёгочными пузырьками - альвеолами

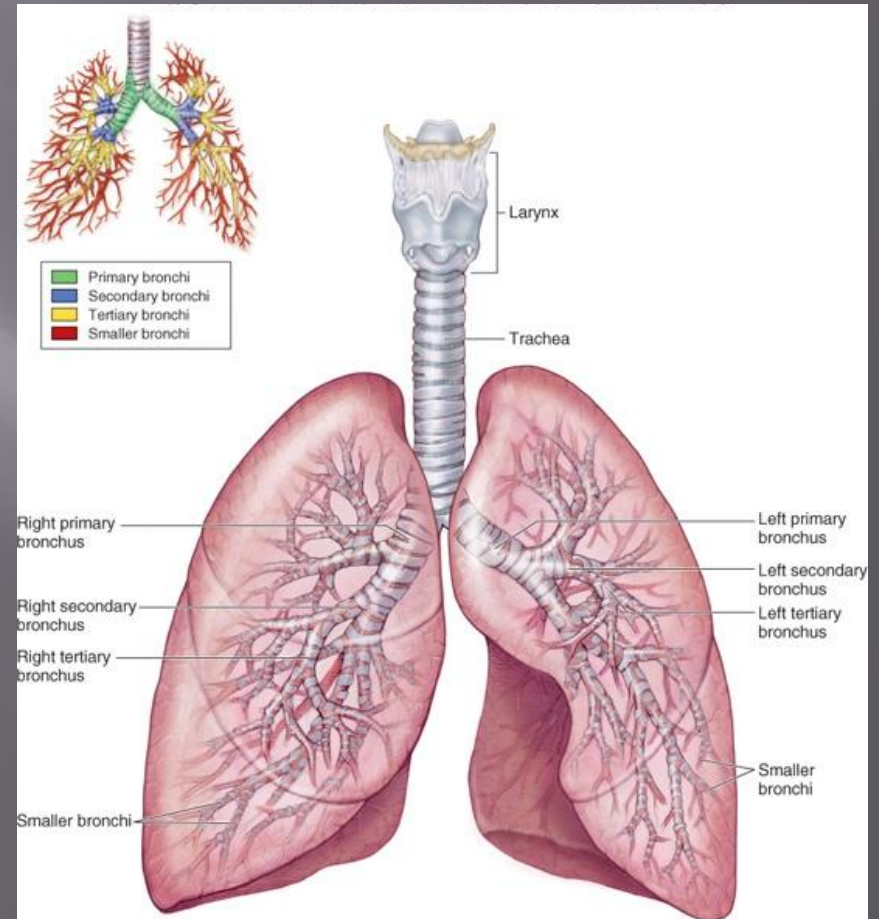

Легочные пузырьки:

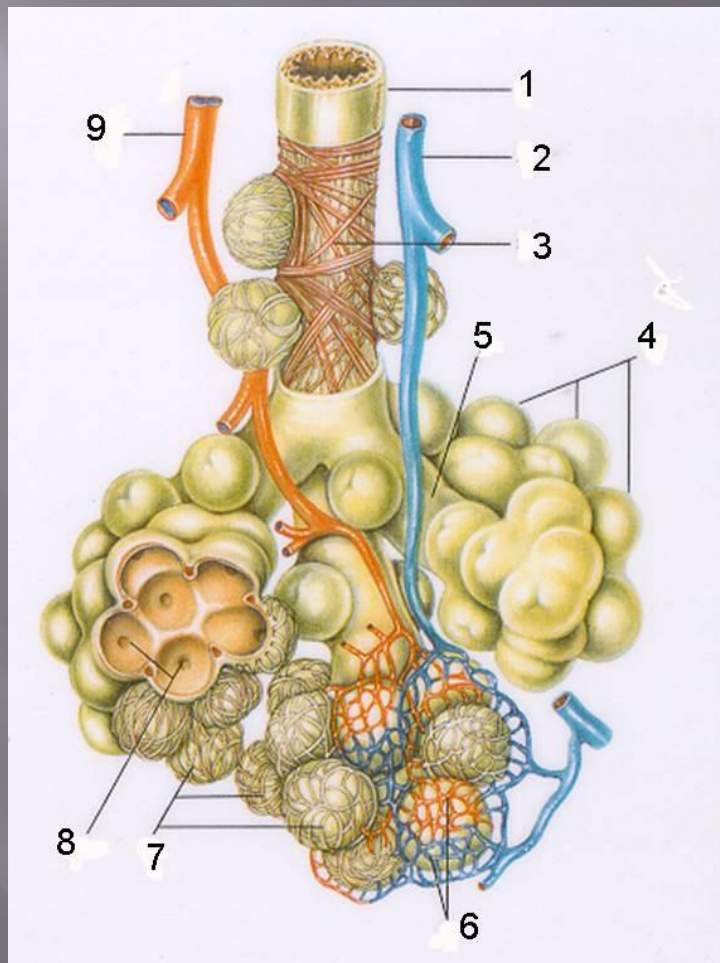

Подростковые прыщи



Подростковые прыщи

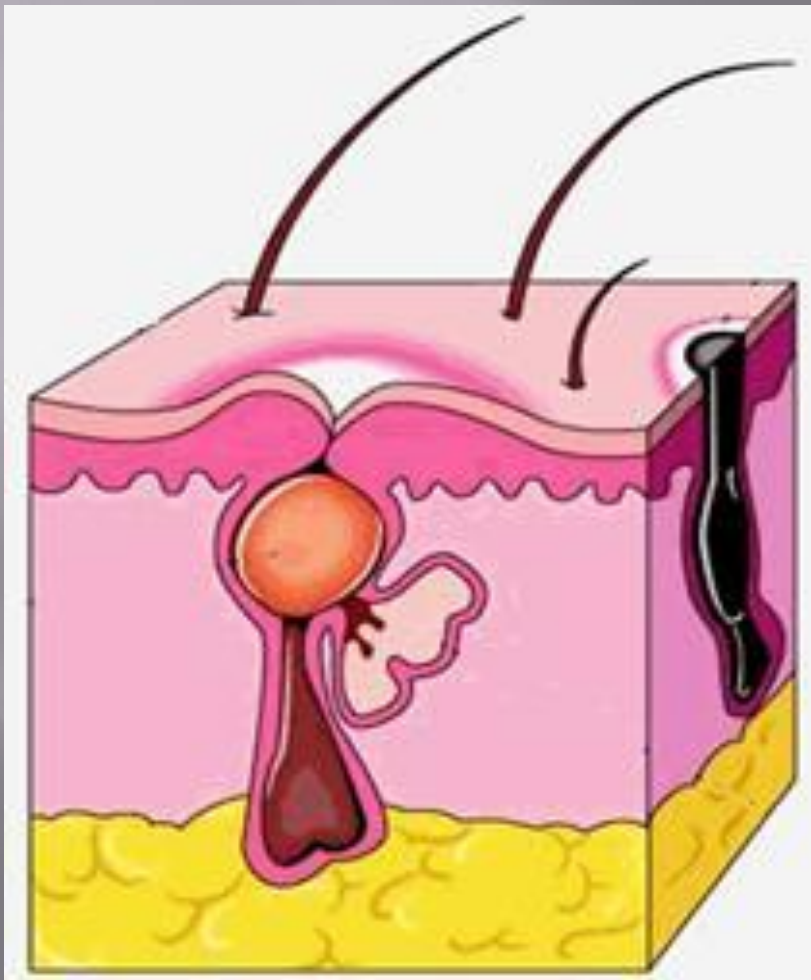

- ▣ *Прыщи*- бактерии , которые живут в коже.
- ▣ *Угри* - воспалительное заболевание сальных желез.
- ▣ *Протоки* сальных желез закупориваются в результате образуются *угри*.