Министерство образования,
науки и молодежной политики
Нижегородской области

Княгининский университет

Государственное бюджетное
образовательное учреждение
высшего образования
«Нижегородский государственный
инженерно-экономический университет»

Проект
«Служба борьбы с подростковыми зависимостями»

Студентка гр. 18СТО
Сухорукова Виктория
Ст. преподаватель
Белоусова О. А.

Княгининский университет

Команда проекта

Сухорукова Виктория

Потапов Алексей

Селина Василиса

Кузнецова Ирина

Лопаткина Юлия

Леонтьева Алена

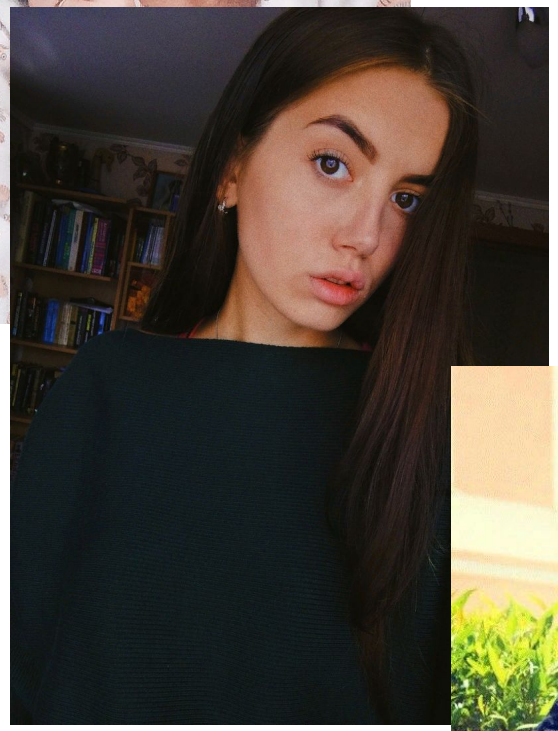

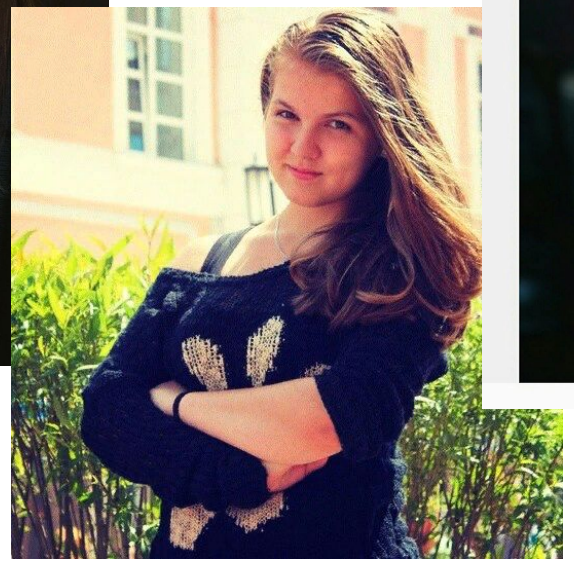

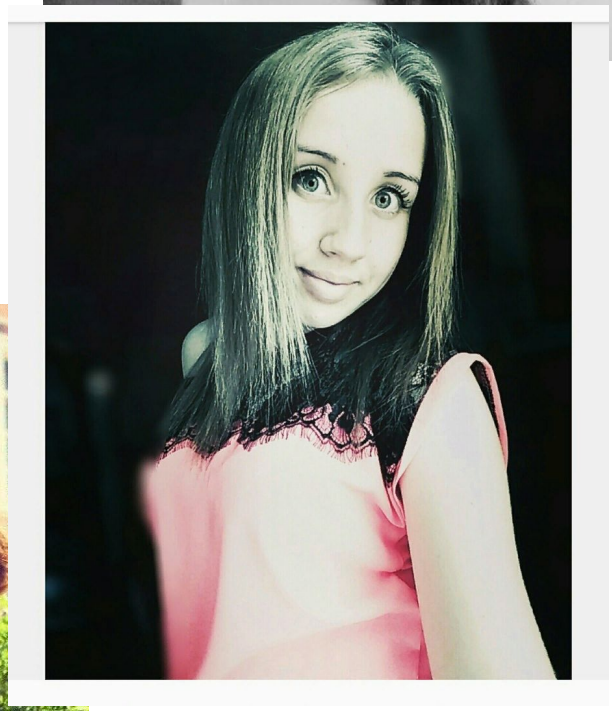

- **Целевая группа:** студенты ГБОУ ВО НГИЭУ

(поздний подростковый возраст: 15—19 лет)

- **Проблема:** Все больше представителей молодого поколения употребляют алкоголь, наркотики, курят сигареты и вэйпы. Все чаще в СМИ слышим о подростковой смертности из-за вредных привычек.
- **Цель:** организовать службу борьбы с подростковыми зависимостями, организовать пропаганду здорового образа жизни.

Задачи:

1. организовать и провести соц. опрос о вредных привычках среди студентов ГБОУ ВО НГИЭУ;
2. организовать сообщество «Служба борьбы с подростковыми зависимостями»;
3. познакомить студентов с негативными свойства алкоголя;
4. выступить с пропагандой здорового образа жизни.

Календарный план

- Сентябрь 2019 г.

- 1. Определение проблемы, решаемой в проекте
  - Сентябрь 2019 г.
- 2. Набор команды проекта
  - Сентябрь 2019 г.
- 3. Подготовка материалов для проведения соц. опроса
  - Сентябрь 2019 г.
- 4. Проведение и анализ соц. опроса

•Сентябрь 2019 г.

•5. Организация сообщества «Служба борьбы с подростковыми зависимостями» в социальной сети

•Октябрь 2019 г.

•6. Проведение акции «Конфета за сигарету»

•Ноябрь 2019 г.

•7. Проведение встречи со студентами ГБОУ ВО НГИЭУ с целью пропаганды здорового образа жизни

Анонимный социологический опрос

1. Употребляет ли кто-нибудь в Вашей семье алкоголь?

- Да, отец
- Да, мать
- Да, оба родителя
- Нет

2. Вы употребляете алкоголь?

- Да
- Нет
- Бросил(а)

3. Во сколько лет вы попробовали алкоголь первый раз?

•Раньше 14

•14-16

•16-18

•18-24

•Позднее 24

•Не пробовал(а) алкоголь

4. Как часто вы употребляете алкоголь?

- Каждый день
- Раз в 2-3 дня
- Только по выходным
- Только по праздникам
- Несколько раз в год
- Не употребляю алкоголь

5. Где Вы в последний раз употребляли алкоголь? (Возможно несколько вариантов ответа.)

•Дома

•На улице

•В баре/клубе/ресторане/кафе

•У друзей

6. Что может стать причиной Вашего употребления алкоголя? (Возможно несколько вариантов ответа.)

•Просто так

•От скуки

•По праздникам

•Чтобы провести время с друзьями

•Другое

7. Какой алкоголь Вы употребляли? (Возможно несколько вариантов ответа.)

- Высокоградусный алкоголь (водка, самогон, коньяк, виски)
- Ликеры, настойки, шампанское, вино (10-40%)
- Пиво
- Алкогольные коктейли
- Не пью

8. В каком количестве Вы пьете?

- Большое количество
- Достаточно, чтобы самостоятельно дойти до дома
- Среднее количество
- Малое количество
- Не пью

YouTube | социальный | Проект: алк | Проект по т | Алкоголизм | Новая форм | Новая форм | Сообщения | алкогольная | лечебные с
docs.google.com/forms/d/11l61qai2JGyJgs-Mc7eLlsU4M32WlI02y00JoioLGHo/edit?no_redirect=true&pli=1#responses
Приложения Авиабилеты Яндекс Свежие ключи для...

Новая форма

ОТПРАВИТЬ

ВОПРОСЫ ОТВЕТЫ 88

Пьет ли кто-нибудь из вашей семьи?

86 ответов

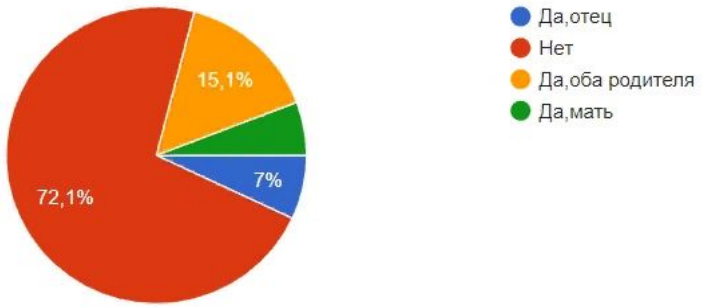

Вы употребляете алкоголь?

86 ответов

РУС 0:27 13.09.2019

YouTube | социальный | Проект: алк | Проект по т | Алкоголизм | Новая форм | Новая форм | Сообщения | алкогольна | лечебные с
docs.google.com/forms/d/11l61qai2JGyJgs-Mc7eLlsU4M32WlI02y00JoioLGHo/edit?no_redirect=true&pli=1#responses
Приложения | Авиабилеты | Яндекс | Свежие ключи для...

Новая форма

ОТПРАВИТЬ

ВОПРОСЫ | ОТВЕТЫ 88

Вы употребляете алкоголь?

86 ответов

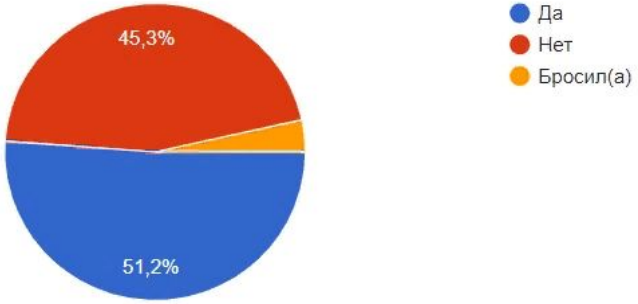

Во сколько лет вы попробовали алкоголь первый раз?

86 ответов

12
0:27
13.09.2019

YouTube | социальный | Проект: алк | Проект по т | Алкоголизм | Новая форм | Новая форм | Сообщения | алкогольная | лечебные с
docs.google.com/forms/d/11l61qai2JGyJgs-Mc7eLlsU4M32WlI02y00JoioLGHo/edit?no_redirect=true&pli=1#responses
Приложения | Авиабилеты | Яндекс | Свежие ключи для...

Новая форма

ОТПРАВИТЬ

ВОПРОСЫ ОТВЕТЫ 88

Во сколько лет вы попробовали алкоголь первый раз?

86 ответов

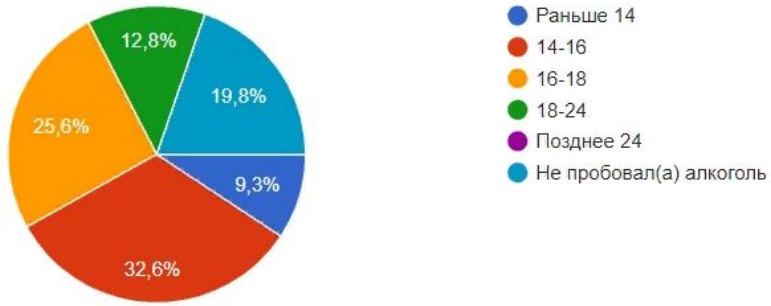

Как часто вы употребляете алкоголь?

86 ответов

РУС 0:27 13.09.2019

YouTube | социальный | Проект: алк | Проект по т | Алкоголизм | Новая форм | Новая форм | Сообщения | алкогольная | лечебные с
docs.google.com/forms/d/11l61qai2JGyJgs-Mc7eLlsU4M32WlI02y00JoioLGHo/edit?no_redirect=true&pli=1#responses
Приложения | Авиабилеты | Яндекс | Свежие ключи для...

Новая форма

ОТПРАВИТЬ

ВОПРОСЫ | ОТВЕТЫ 88

Где вы пьете?(Возможно несколько вариантов ответа)

64 ответа

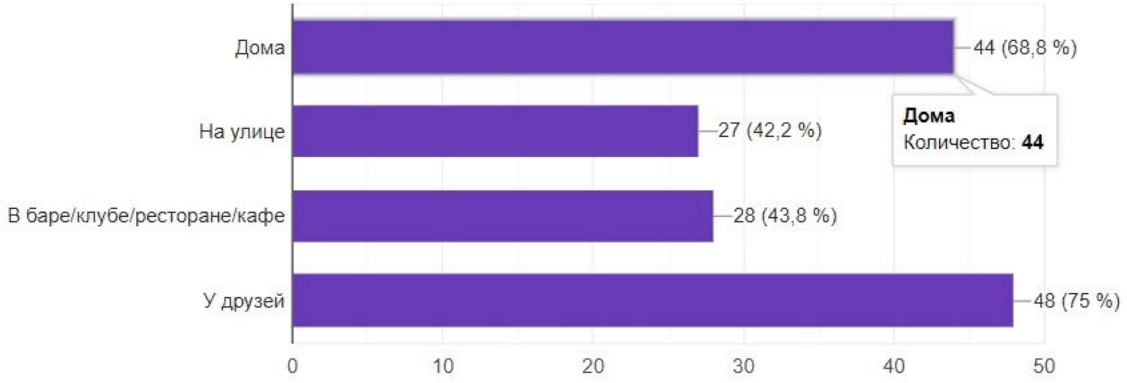

По какому поводу вы пьете?(Возможно несколько вариантов ответа)

РУС 0:28 13.09.2019

YouTube | социальный | Проект: алк | Проект по т | Алкоголизм | Новая форм | Новая форм | Сообщения | алкогольна | лечебные с
docs.google.com/forms/d/11l61qai2JGyJgs-Mc7eLlsU4M32Wll02y00JoioLGHo/edit?no_redirect=true&pli=1#responses
Приложения | Авиабилеты | Яндекс | Свежие ключи для...

Новая форма

ОТПРАВИТЬ

ВОПРОСЫ | ОТВЕТЫ 88

По какому поводу вы пьете?(Возможно несколько вариантов ответа)

67 ответов

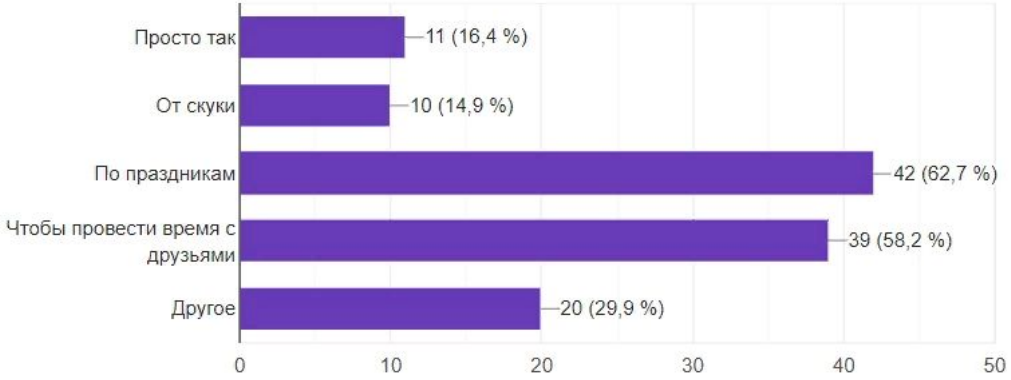

Что вы пьете?(Возможно несколько вариантов ответа)

84 ответа

0:28
13.09.2019

YouTube | социальный | Проект: алк | Проект по т | Алкоголизм | Новая форм | Новая форм | Сообщения | алкогольная | лечебные с

docs.google.com/forms/d/11l61qai2JGyJgs-Mc7eLlsU4M32WlI02y00JoioLGHo/edit?no_redirect=true&pli=1#responses

Приложения | Авиабилеты | Яндекс | Свежие ключи для...

Новая форма

ОТПРАВИТЬ

ВОПРОСЫ | ОТВЕТЫ 88

Что вы пьете?(Возможно несколько вариантов ответа)

84 ответа

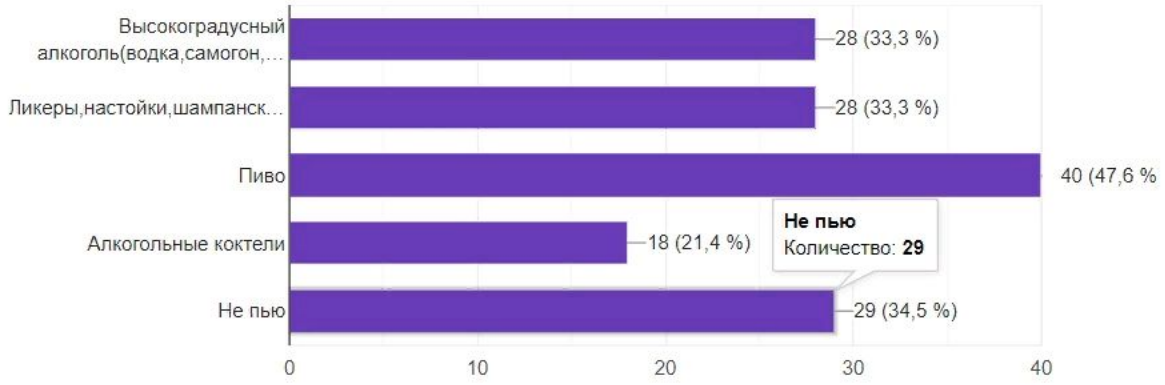

В каком количестве вы пьете?

87 ответов

РУС 0:28 13.09.2019

YouTube | социальный | Проект: алк | Проект по т | Алкоголизм | Новая форм | Новая форм | Сообщения | алкогольная | лечебные с
docs.google.com/forms/d/11l61qai2JGyJgs-Mc7eLlsU4M32WlI02y00JoioLGHo/edit?no_redirect=true&pli=1#responses
Приложения | Авиабилеты | Яндекс | Свежие ключи для...

Новая форма

ОТПРАВИТЬ

ВОПРОСЫ | ОТВЕТЫ 88

В каком количестве вы пьете?

87 ответов

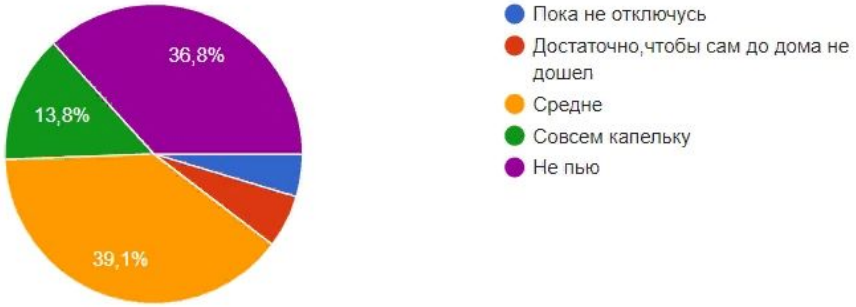

Вы пьете один или в компании?

65 ответов

РУС 0:28 13.09.2019

YouTube | социальный | Проект: алк | Проект по т | Алкоголизм | Новая форм | Новая форм | Сообщения | алкогольная | лечебные с
docs.google.com/forms/d/11l61qai2JGyJgs-Mc7eLlsU4M32WlI02y00JoioLGHo/edit?no_redirect=true&pli=1#responses
Приложения | Авиабилеты | Яндекс | Свежие ключи для...

Новая форма

ОТПРАВИТЬ

ВОПРОСЫ | ОТВЕТЫ 88

Вы пьете один или в компании?

65 ответов

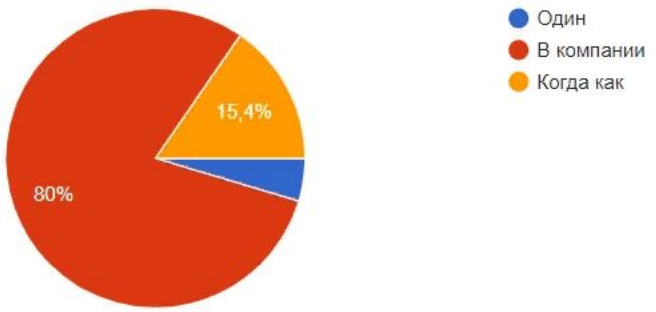

С какой целью вы употребляете алкоголь?(Возможно несколько вариантов ответа)

66 ответов

РУС 0:28 13.09.2019

docs.google.com/forms/d/11l61qai2JGyJgs-Mc7eLlsU4M32WlI02y00JoioLGHo/edit?no_redirect=true&pli=1#responses

Новая форма

ОТПРАВИТЬ

ВОПРОСЫ ОТВЕТЫ 88

С какой целью вы употребляете алкоголь?(Возможно несколько вариантов ответа)

66 ответов

Бывали ли у вас проблемы из-за алкоголя?

Результаты опроса

- В 72% семей не употребляют алкоголь, но 51% студентов все-таки сами позволяют себе выпить.
- Большинство начинает выпивать в возрасте 14-16 лет, чаще всего в честь праздника в компании друзей для настроения.
- Как студенты для себя определяют, выпивают они среднее количество алкоголя, предпочтительно пиво.

- Как видно из опроса, проблема существует, и нужно ее решать.

Ресурсы проекта

- 1. Конфеты на проведение акции, 2 кг (300 р.)
- 2. Пачка сигарет для проведения эксперимента в рамках встречи, 1 шт. (100р.)
- 3. Пустая бутылка, 1 шт. (0 р.)
- ИТОГО 400 р.

Ожидаемые результаты проекта

1. Налаженная работа сообщества «Служба борьбы с подростковыми зависимостями» в социальной сети.
2. Успешная пропаганда здорового образа жизни.

Министерство образования,
науки и молодежной политики
Нижегородской области

Княгининский университет

Государственное бюджетное
образовательное учреждение
высшего образования
«Нижегородский государственный
инженерно-экономический университет»

Проект
«Служба борьбы с подростковыми зависимостями»

Студентка гр. 18СТО
Сухорукова Виктория
Ст. преподаватель
Белоусова О. А.