Потрясающая Камчатка!

Или как #СвоиЛюди знакомились с Евражками

Планирование путешествия и распределение обязанностей!

Тихонович - билеты и фотовидиоаппаратура
Михеева – завхоз
Ворожцова – аптека и страховка
Стряпунин – ливщик
Петухов – общее руководство, разработка маршрута

Опасности на Камчатке!

1. *Погода*
2. *Природа*
3. *Медведи*

И мы:

1. ***Зарегистрировались в МЧС***
2. ***Приобрели страховки от НС***
3. ***Подобрали соответствующую экипировку***
4. ***Подобрали средства от косалапого***
5. ***Грамотно проработали маршрут и выброску с него***

Что можно посмотреть на Камчатке???

1. *Вулканы*
2. *Медведей*
3. *Гейзеры и фумаролы*
4. *Термальные источники*
5. *Тихий океан и его обитателей*

ТОЧКИ ПРИТЯЖЕНИЯ ТУРИСТОВ
Камчатский край

1. Экскурсия по Петропавловску-Камчатскому
2. Эссо
3. Никольская Сопка
4. Мишенная Сопка
5. Деревня Кайныран
6. Стойбище «Пимчах»
7. Питомники ездовых собак (на примере питомника «Сибирский клык» и питомника «Снежные гиды»)
8. Вилючинский вулкан
9. Вулкан Горелый
10. Мутновская ГеоТЭС
11. Халактырский пляж
12. Мутновский вулкан
13. Авачинский и Корякский вулканы
14. Козельский вулкан
15. Вулкан Толбачик
16. Река Быстрая
17. Река Авача
18. Бухта Русская
19. Остров Старичков
20. Курильское озеро
21. Авачинская бухта
22. Долина гейзеров и кальдера вулкана Узон
23. Парк «Налычево»
24. Вачкажец
25. Малкинские горячие источники
26. Источники в парке «Налычево»

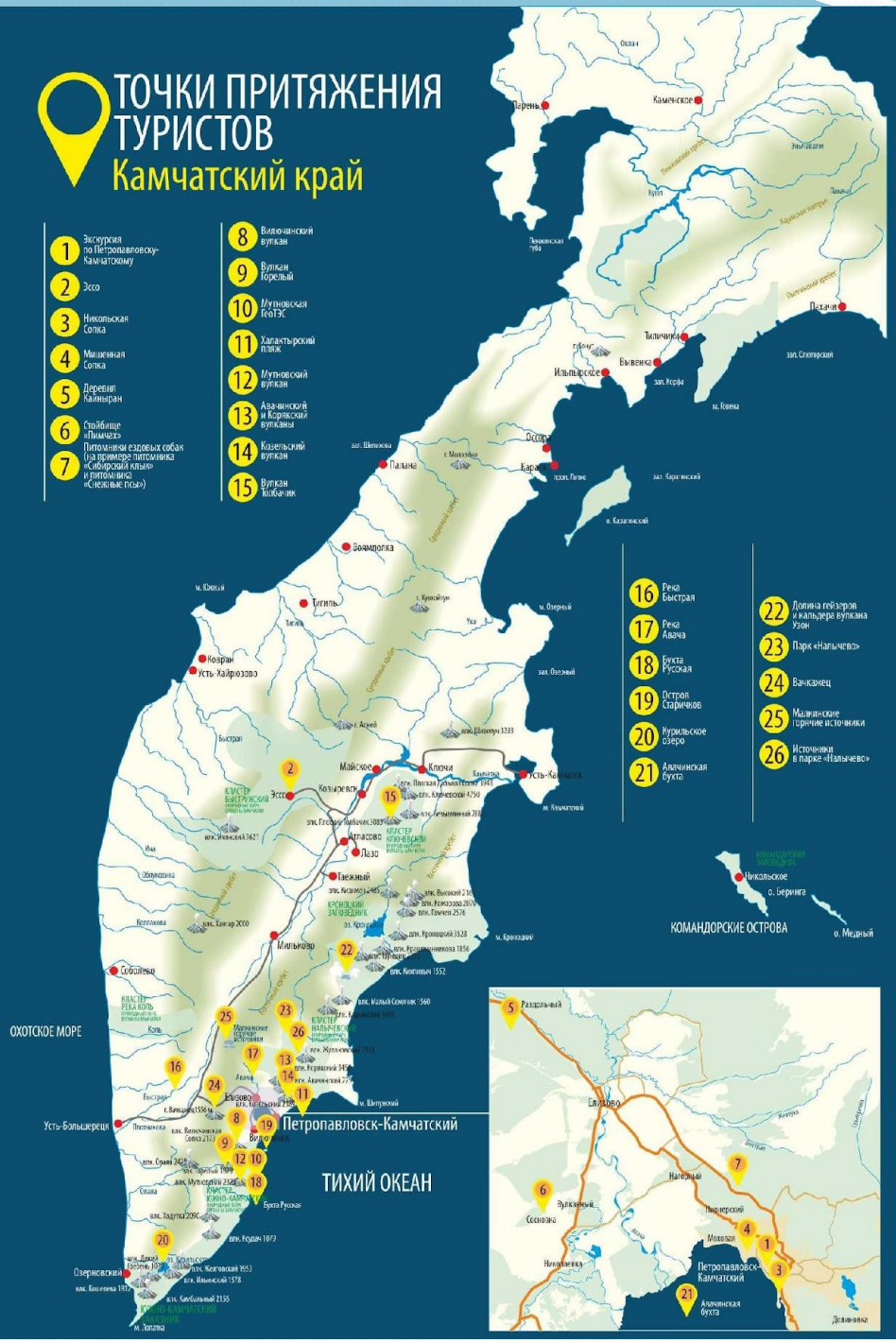

www.visitkamchatka.ru

Агентство по туризму и внешним связям Камчатского края
тел./факс: (4152) 41-23-55

МБУ «Туристский информационный центр»
Тел.: (4152) 307-330
E-mail: info@visitkamchatka.ru

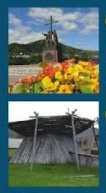

1 Экскурсия по Петропавловску-Камчатскому

Петропавловск-Камчатский – крупный российский город, основанный в 1740 году в ходе Второй Камчатской экспедиции, главный город Камчатского края. И по величине на дальневосточной части России самый восточный город нашей страны.

Петропавловск-Камчатский имеет богатую историю. Каждому туристу будет интересно отправиться на обзорную экскурсию по городу с посещением многочисленных музеев города.

2 Эссо

Эсо – село на Камчатке. Административный центр Быстринского района Камчатского края. Образует Эсовское сельское поселение. В переводе с эвенского Эсо означает «Быстрянский торговый тракт». Здесь получает широкий спектр питания для Камчатского природно-ландшафтного комплекса, характерные для территории, уникальные растительные и животные сообщества, музеи, галереи всех видов искусства, ремесленников из Камчатки.

3 Никольская Сопка

Никольская сопка возвышается прямо над центром города, является одним из самых приметательных мест Петропавловска-Камчатского и по достоинствам и называется «Сопкой любви». Это заповедное место. Туристам, что по одной из любых прекрасных березах, покрывающих сопку, – более 300 лет, и если подняться сквозь всю эпоху, начиная с тех времен, как пионеры «Святой Петр» и «Святой Павел» под руководством Беринга и Чирикова вышли в Авачинскую бухту.

4 Мишенная Сопка

Эта сопка находится посреди города, и увидеть с нее эстетическое зрелище не сложно, потому называть Мишенной, так как по ней можно легко определить местоположение Петропавловска-Камчатского. Она добавляет городу колорита и исторической романтики. Ее высота над уровнем моря – всего 381 метр, таким образом, сопка вполне доступна для любой общества с природой. Мишенная сопка – прекрасное место отдыха, куда не доходит суета города. Для множества гостей и жителей уединенный маст, наслаждение, и тишина.

5 Деревня Кайныран

Все, идя по пыльным улицам, давай вдали от городской суеты. Необыкновенная атмосфера, которая наводит мистика обаятельной – заколдованная вода в ручьях, наполненных водами из недр земли, и в воздухе – ароматы, которые не могут не нравиться. Уникальная природа сохраняет как свои тепло, и вкус, напоминает травяного чая, запоминается надолго.

6 Стойбище «Пимчах»

Этническое поселение создано усилиями российской общины и итальянцев. Оно считается самым достойным музеем, сохраняющим памятники эпохи раньше другого. – Более 15 000 лет назад. «Пимчах» – по итальянски это «Пастушеский зал» и «Кочевье». Здесь можно побывать в летнем и зимнем итальянском жилище, увидеть, как вы видите гостей и хозяев, и посмотреть на древние памятники обряда.

7 Питомники ездовых собак

Вы познакомитесь с культурой, традициями и бытом коренных народов Камчатки, с такими чудными помощниками и верными друзьями – ездовыми собаками. Ездовой собаки – лайки – это прирожденные и верные друзья, и помощники. Их ценность в том, что они – прирожденные ездовые собаки. Их ценность в том, что они – прирожденные ездовые собаки. Ездовые собаки – прирожденные ездовые собаки. Ездовые собаки – прирожденные ездовые собаки. Ездовые собаки

Ключевская группа вулканов

СХЕМА МАРШРУТОВ:

1. Маршрут «По следам недавних извержений»
2. Маршрут «Высоты Камчатки»
3. Маршрут «Огонь и лед»
4. Маршрут «Три вулкана»
5. Маршрут «Вокруг Толбачиков»

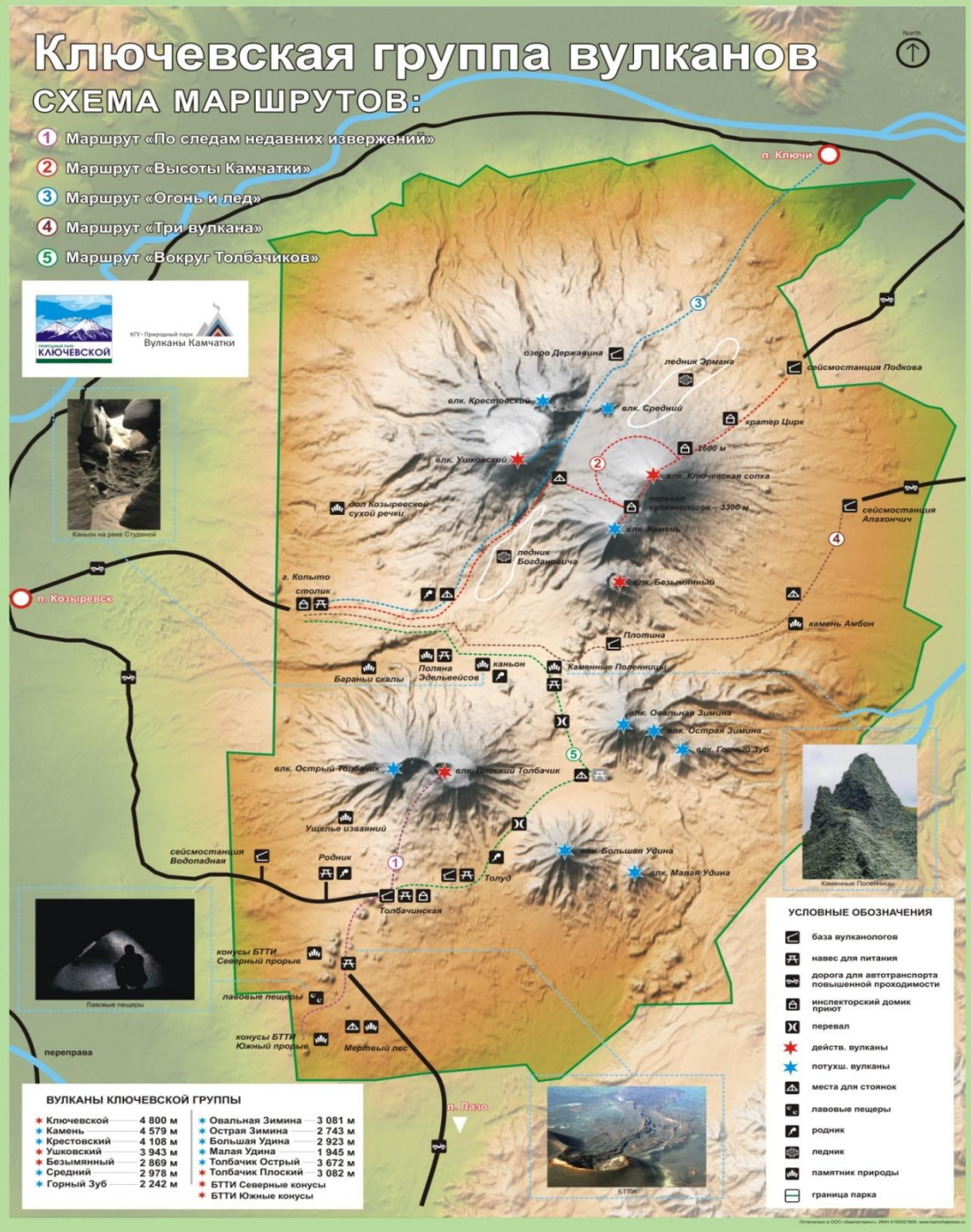

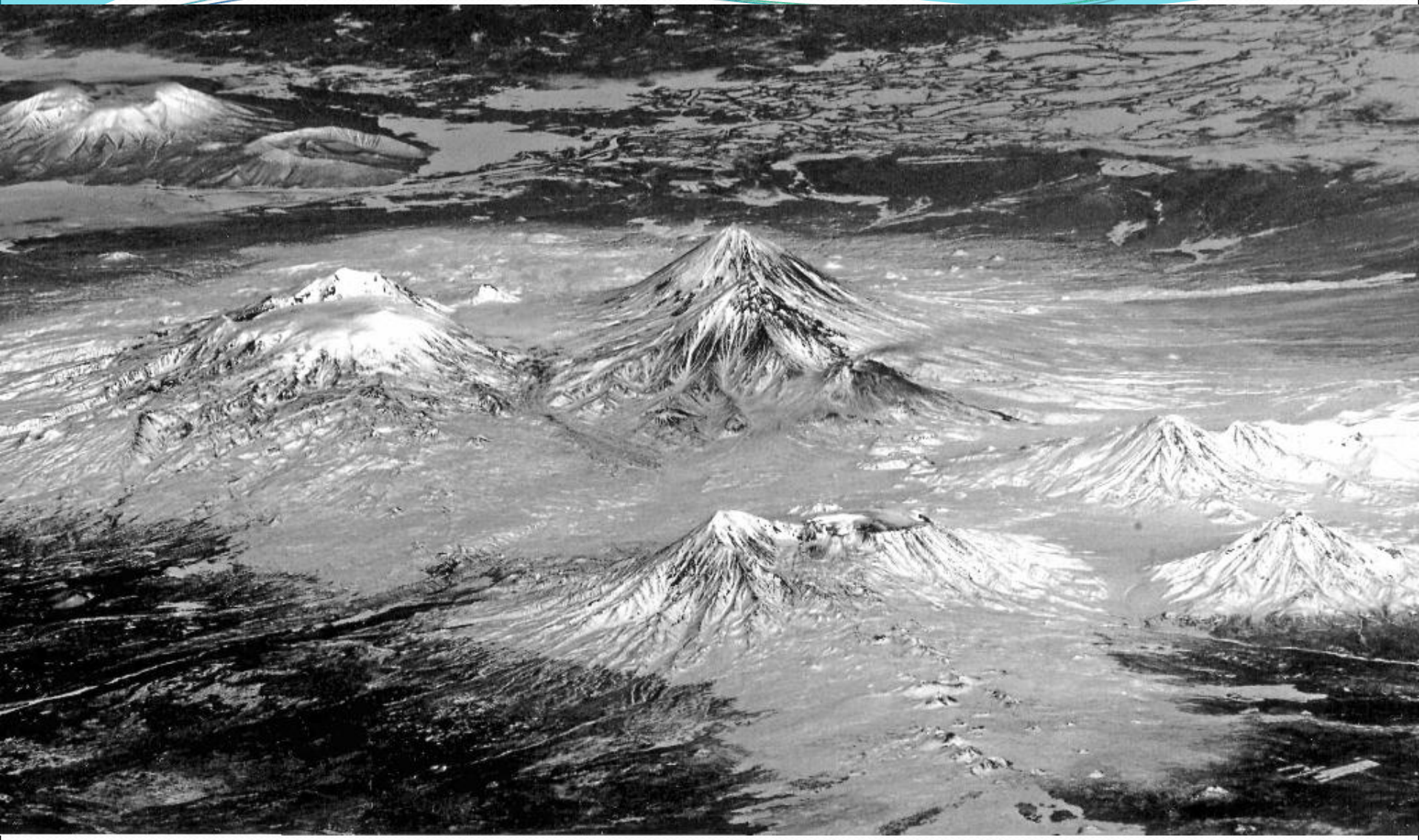

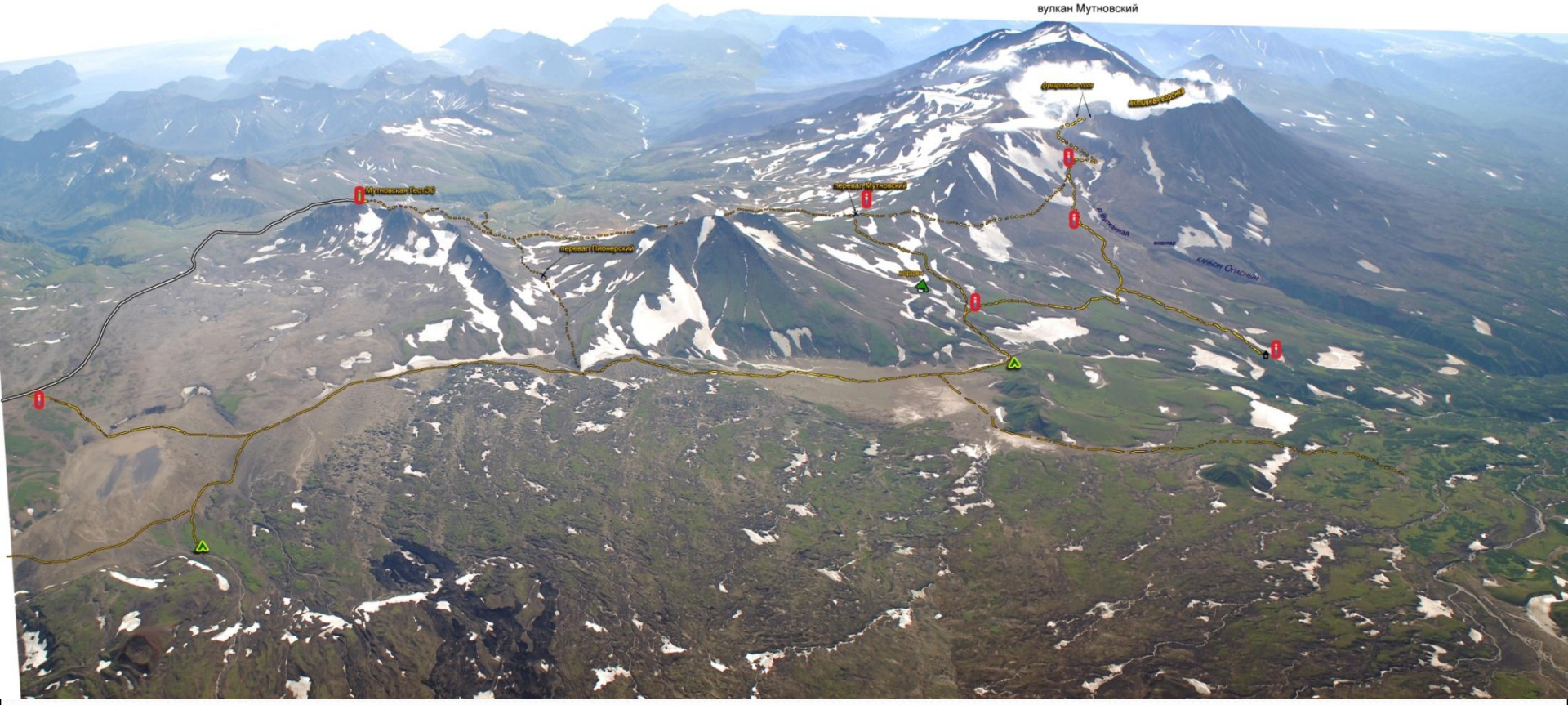
вулкан Мутновский
Мутновская ГеоЭС
перевал Пионерский
перевал Мутновский
фумарольное поле
западная вершина
Мутновская
ледник
КАНЬОН ОПАСНЫЙ

1 сентября 2018 – … И снова поезд и …

30
29

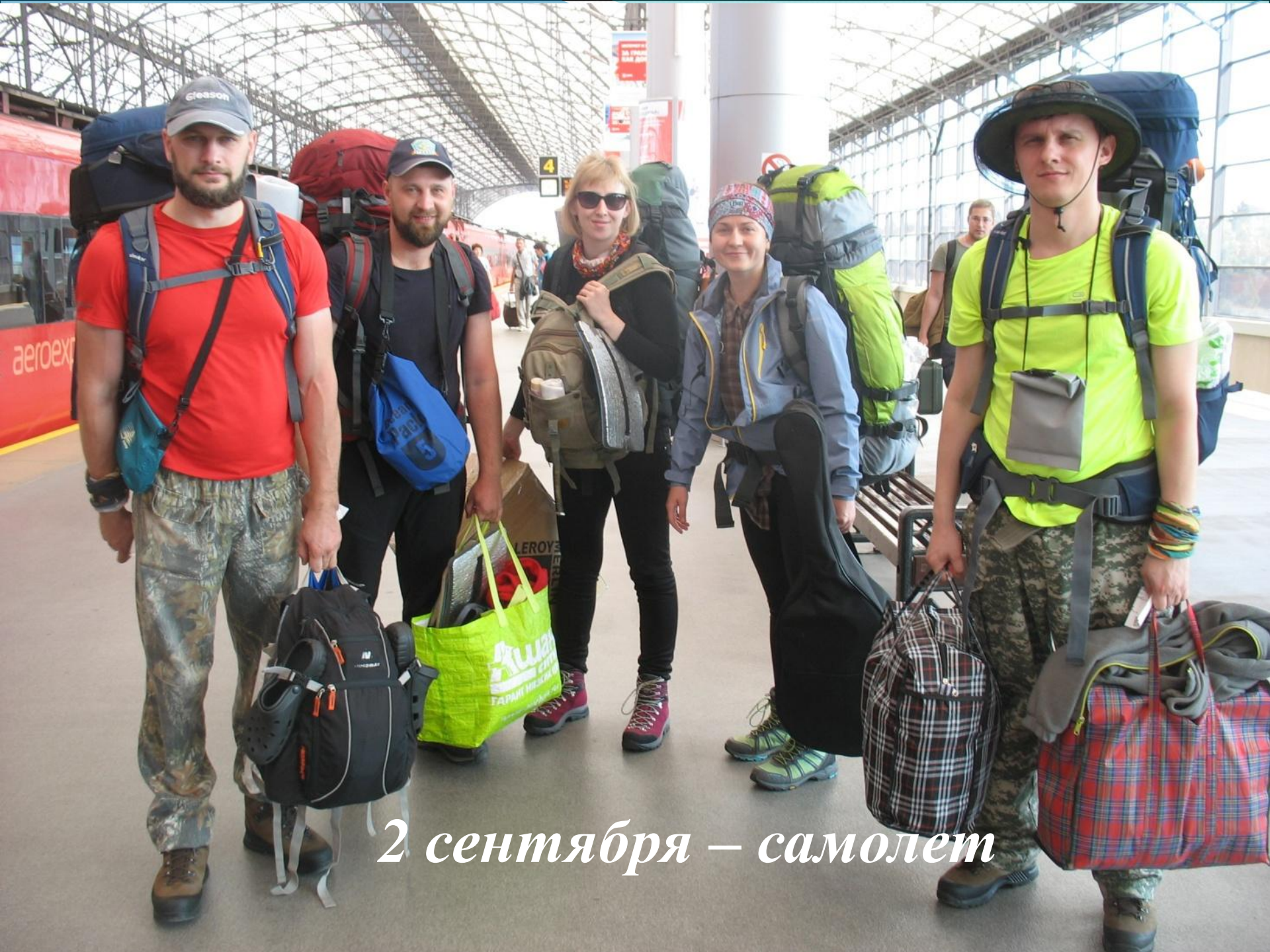
2 сентября – самолет

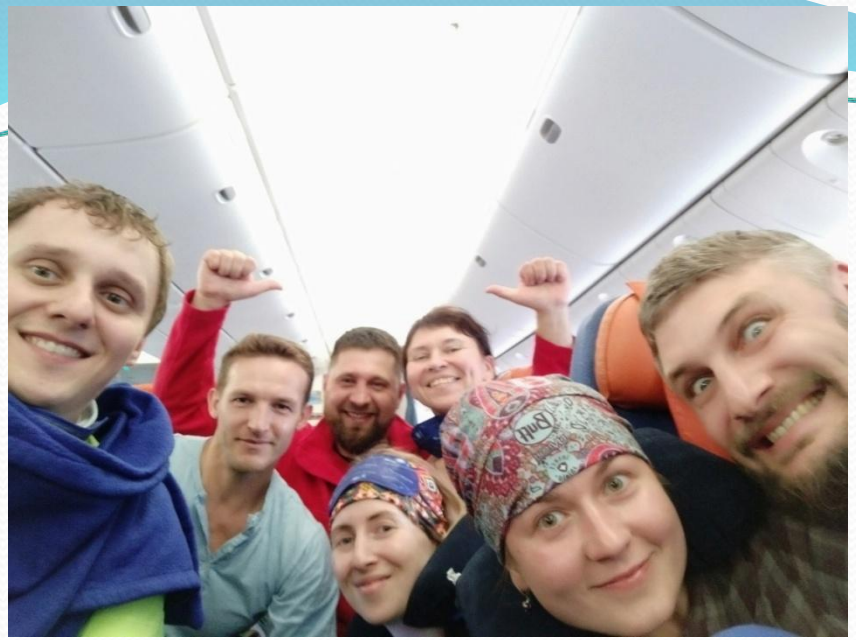

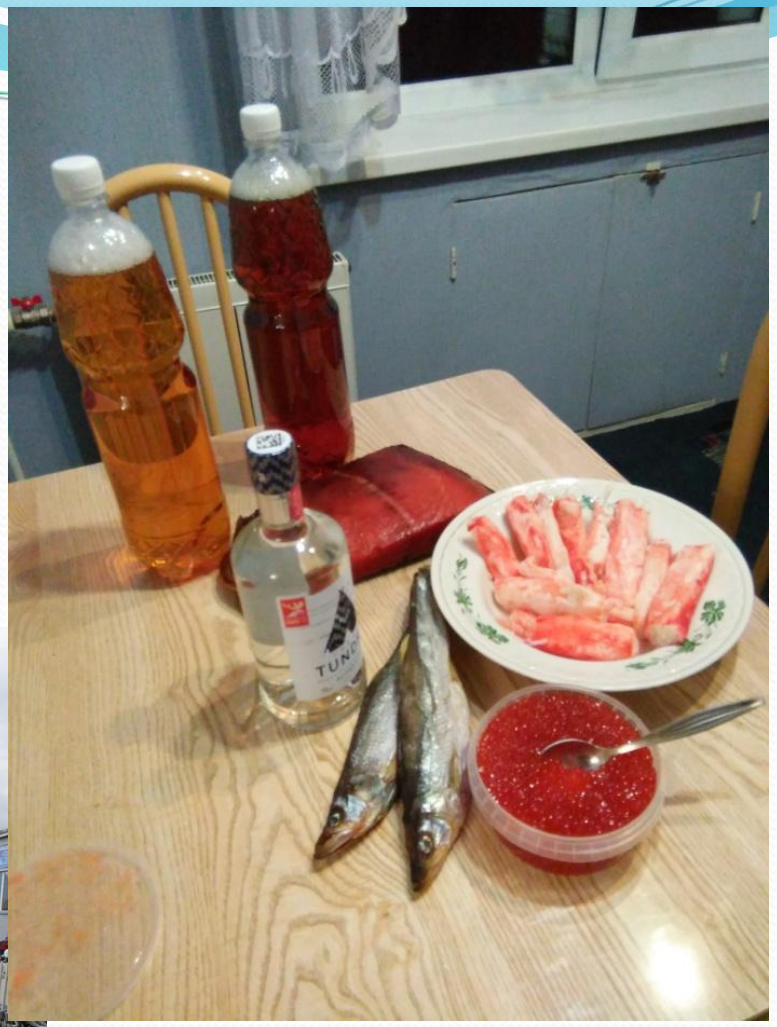

3 сентября - переезд в Козыревск

4 сентября - Экскурсия по парку!

4 сентября - лагерь Клешня

5 сентября – восхождение на Толбачик

6 сентября – Первый пеший переход!

7 сентября – переход под Зимину

8 сентября – переход на Марсово

8 сентября – переход к домику Плотина

9 сентября – радиалки к Амбону

10 сентября - дневка на Плотине

1 1 сентября – выброска

12 сентября – Дневка в Козыревске

13 сентября – переезд в Малки

ПЕТРОПАВЛОВСК-КАМЧАТСКИЙ 125
МАЛКИ 0,5

14 сентября – Дневка в малках

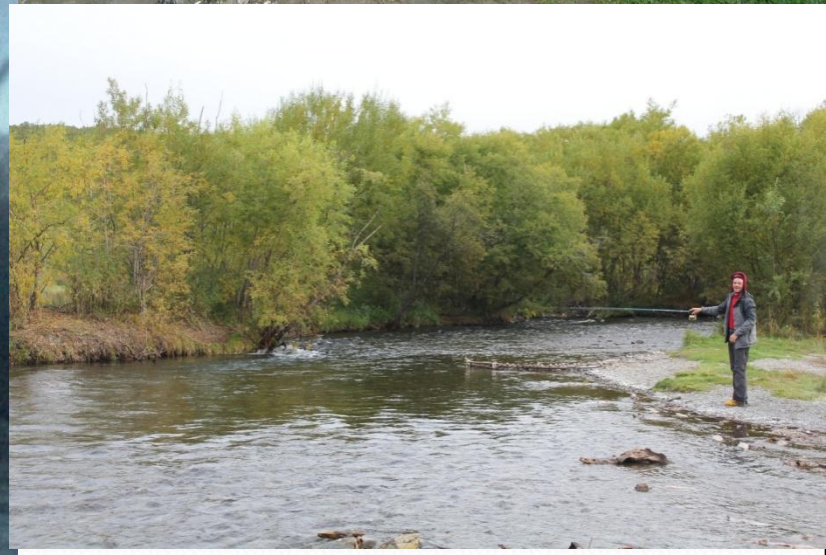

15 Сентября - Мутновка

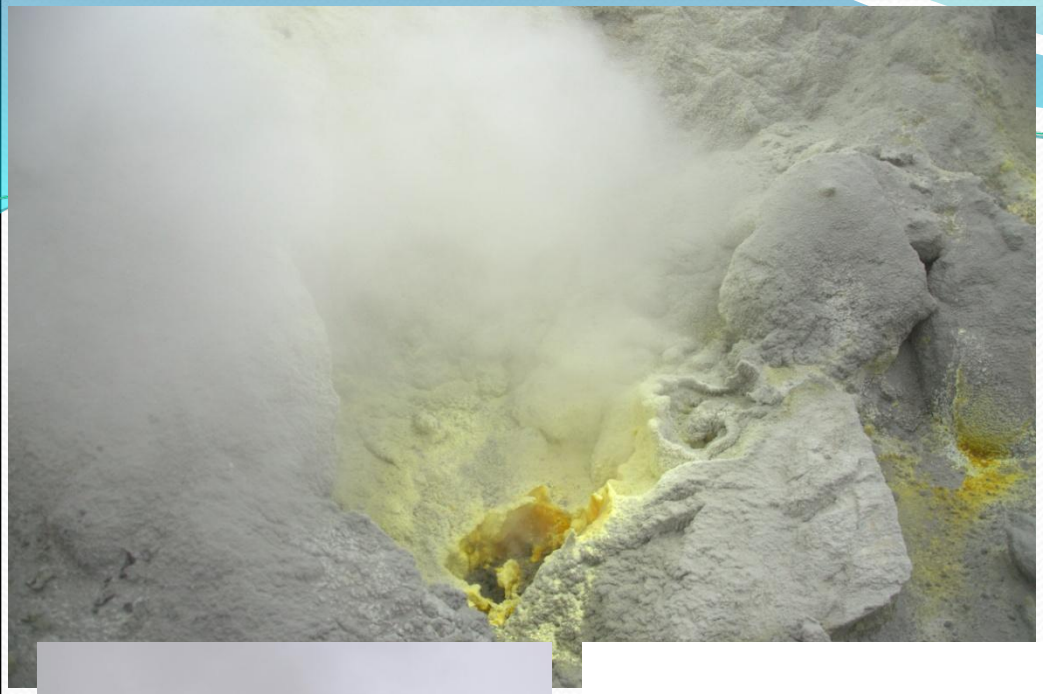

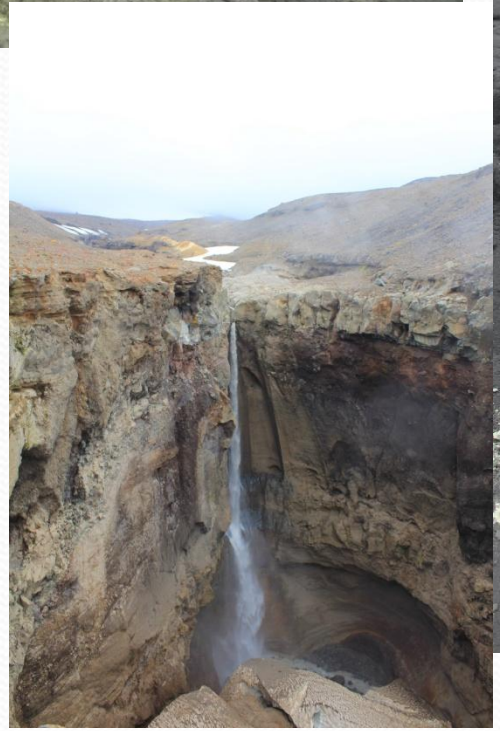

16 сентября – вулкан Горелый

17 сентября - дневка на Океане

18 сентября – переброска в город

19 сентября – Дневка в городе

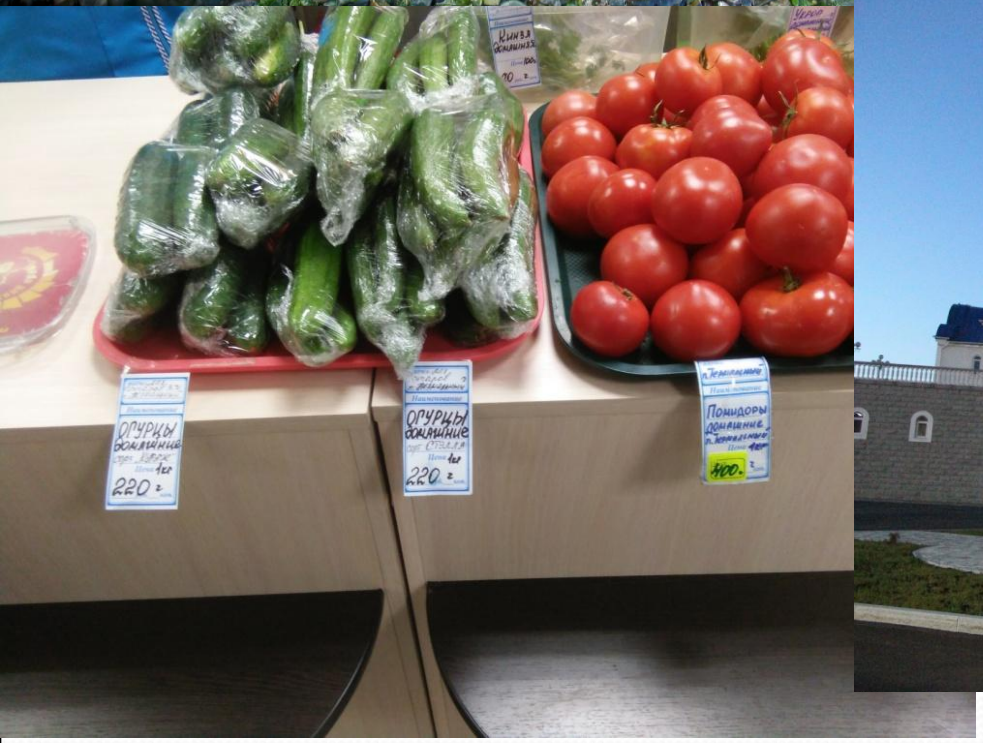
Огурцы домашние
220
Огурцы домашние
220
Помидоры домашние
400

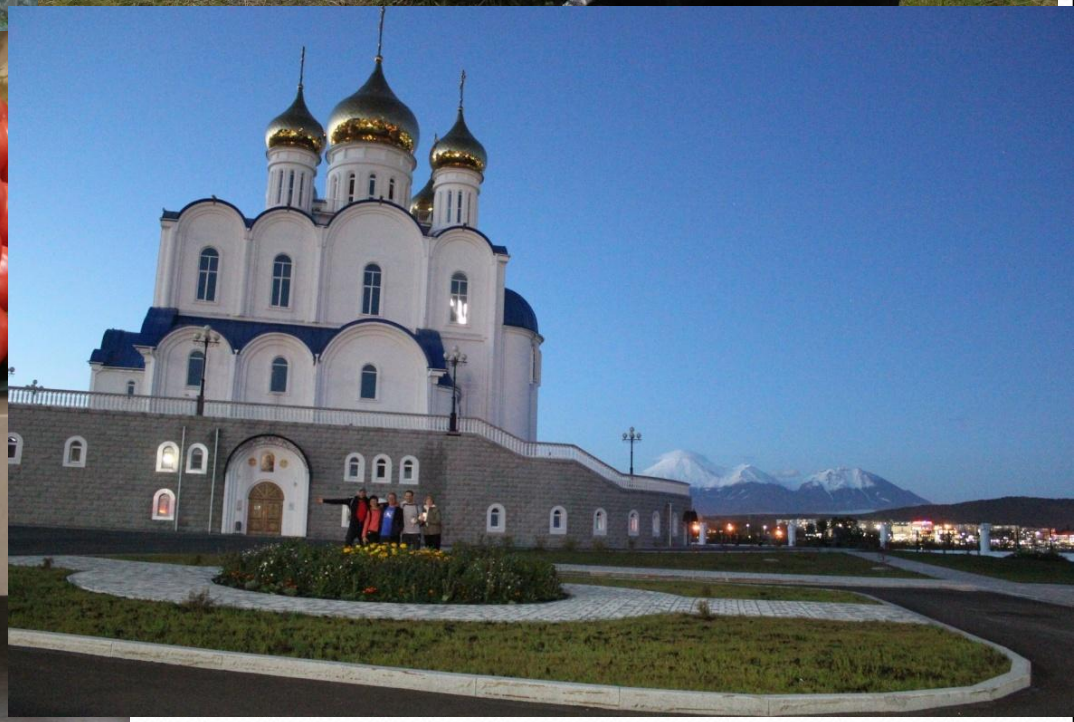

20 сентября – прогулка по океану

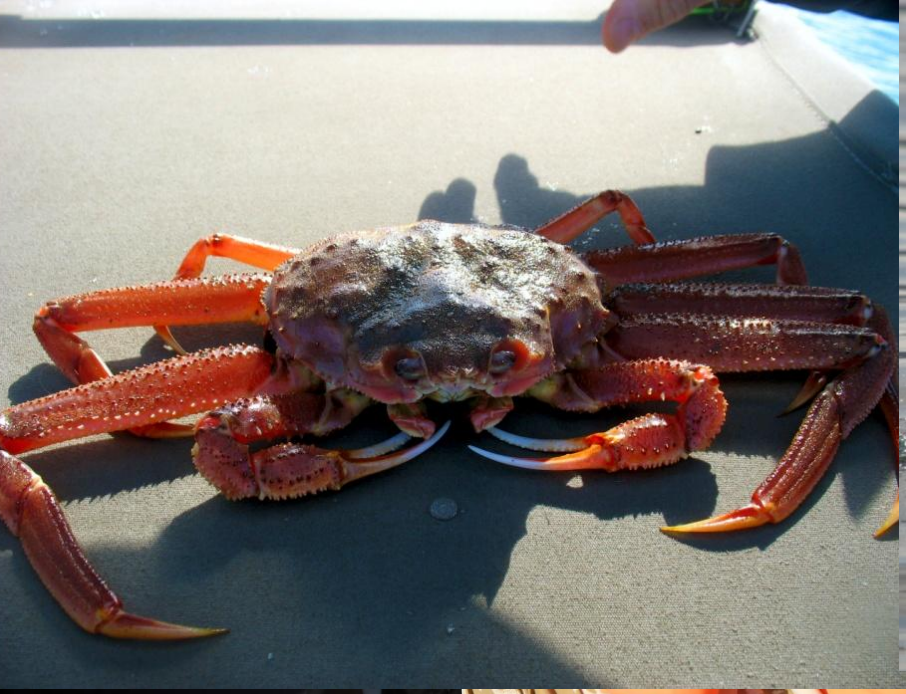

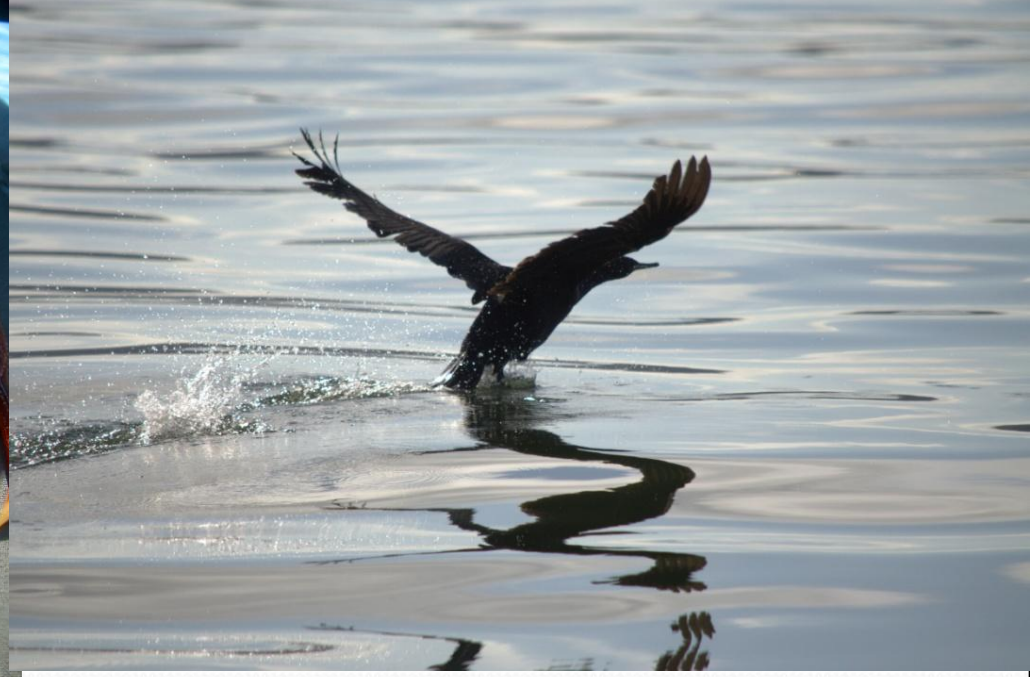

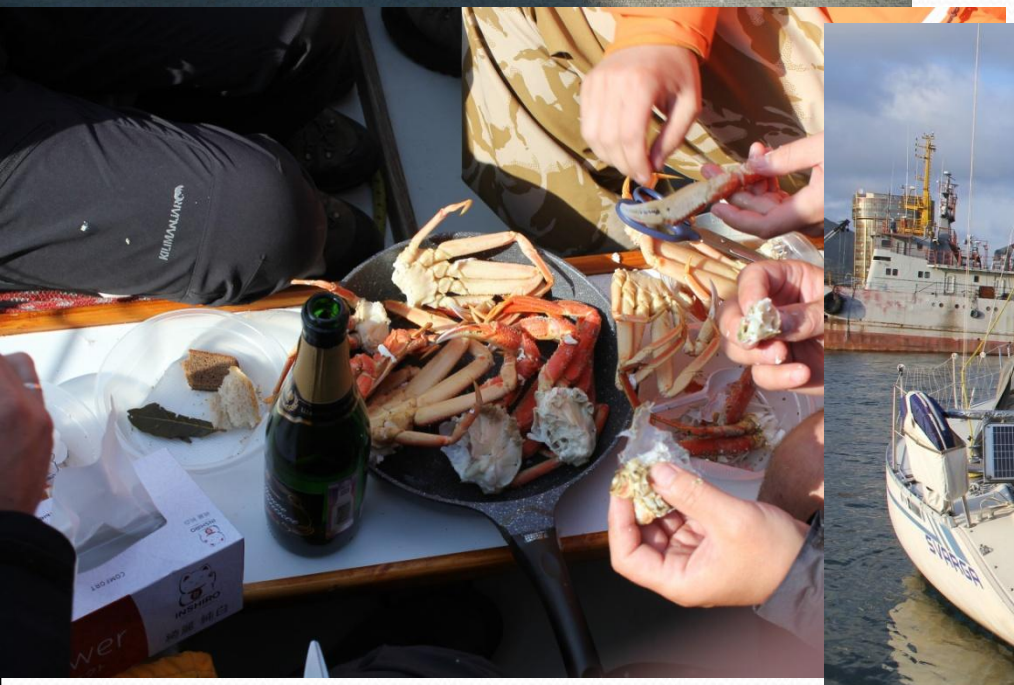

СКАРГА
Kasumi
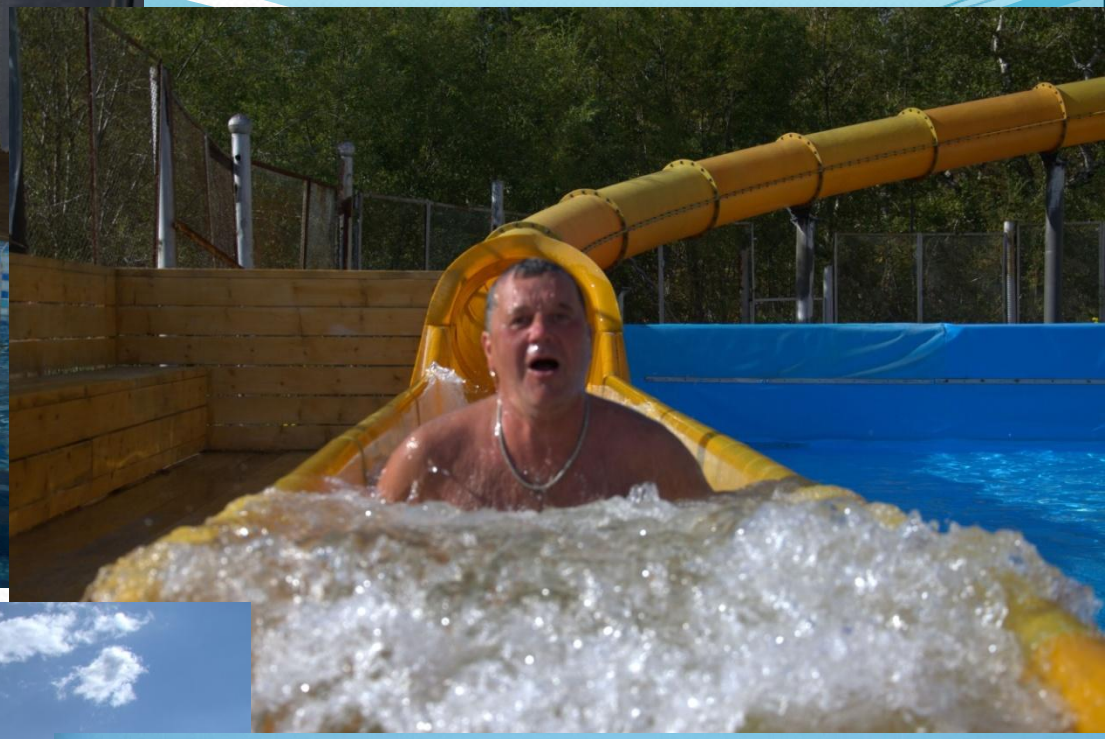
21, 22, 23 – Паратунка, Авача