ЮНАРМИЯ

Забайкальский край

Предметом военной топографии являются способы изучения и оценки тактических свойств местности, ориентирования на ней по топографическим и специальным картам, аэрофотоснимкам, а также приемы полевых измерений.

Виды изображений местности

- Рисунок
- Аэро-фотоснимок
- Снимок из космоса
- План местности

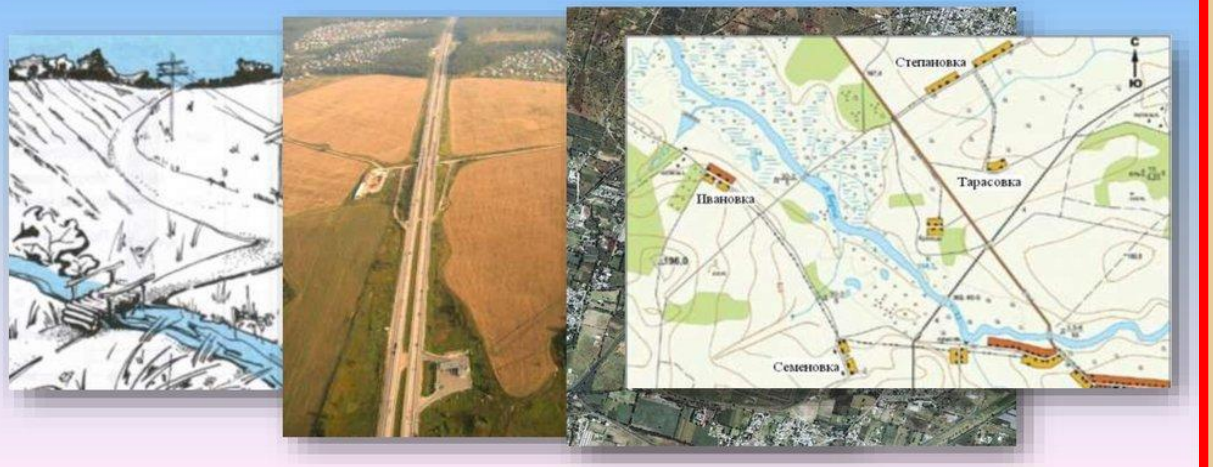

Рекогносцировка на местности

Главной задачей военной топографии является изыскание наиболее рациональных способов и средств получения информации о местности.

Съемка на местности

Обработка и передача данных о местности

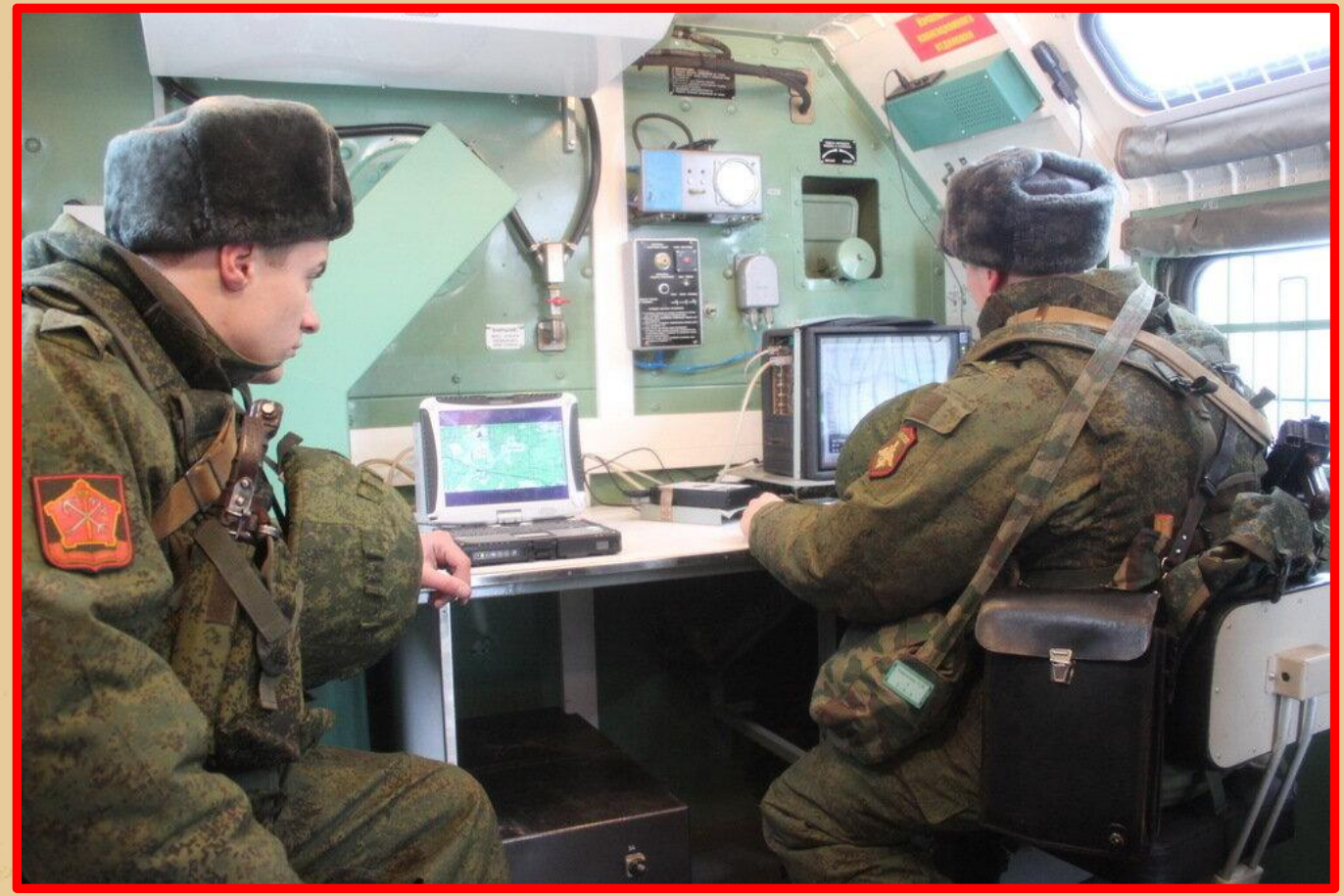

Распечатка готовых шаблонов и контурных карт

Нанесение на карту обстановки

ТАКТИКА, например, разрабатывает вопросы теории и практики подготовки и ведения боевых действий подразделения, частями и соединениями, подробно изучает при этом влияние местности на организацию и ведение боя. Исходя из этого она указывает основные принципы и наиболее эффективные способы использования местности при решении боевых задач.

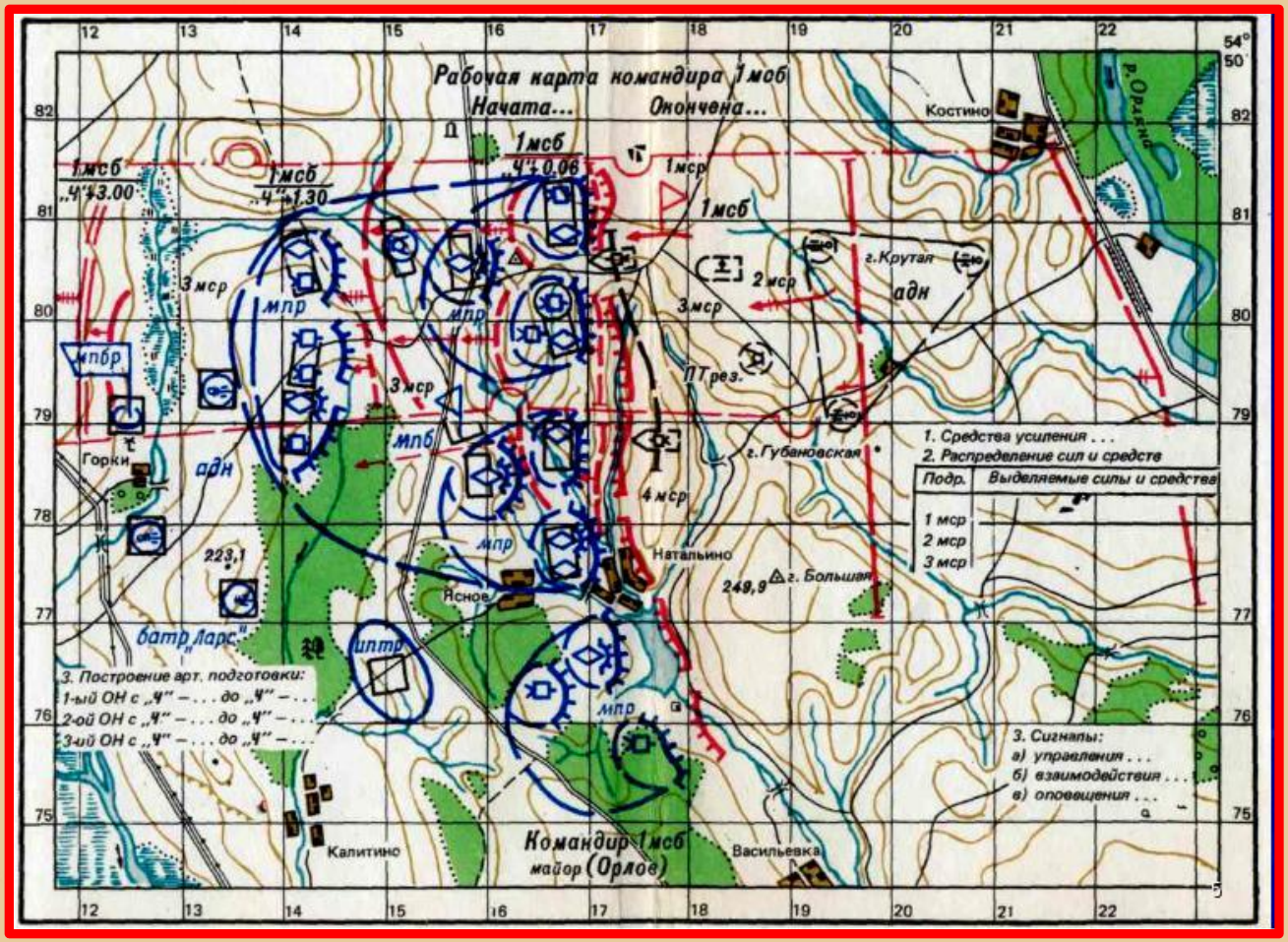
Рабочая карта командира 1мсб
Начата...
Окончена...
1мсб
„Ч"+3.00
1мсб
„Ч"+1.30
1мсб
„Ч"+0.06
1мср
1мсб
2мср
3мср
3мср
3мср
4мср
мпр
мпр
мпр
мпр
мпб
мпбр
адн
адн
ПТрез.
г.Крутая
г.Губановская
г.Большая
Костино
р.Орлянка
Горки
Натальино
Ясное
Калитино
Васильевка
223,1
249,9
батр „Ларс"
иптр
Командир 1мсб
майор (Орлов)
1. Средства усиления . . .
2. Распределение сил и средств
Подр.
Выделяемые силы и средства
1 мср
2 мср
3 мср
3. Построение арт. подготовки:
1-ый ОН с „Ч" – . . . до „Ч" – . . .
2-ой ОН с „Ч" – . . . до „Ч" – . . .
3-ий ОН с „Ч" – . . . до „Ч" – . . .
3. Сигналы:
а) управления . . .
б) взаимодействия . . .
в) оповещения . . .

1 .Какая информация о местности необходима командирам подразделений всех видов и родов войск сегодня?

2 .В виде каких документов эта информация доводится до войск?

3 .Как изучать местность и ориентироваться на ней?

На эти и многие другие вопросы можно найти ответ в ходе изучения учебной дисциплины «Военная топография».

ВОЕННО-ИНЖЕНЕРНОЕ дело рассматривает местность и ее свойства применительно к задачам инженерного обеспечения боевых действий. Оно разрабатывает инженерные способы и средства изменения естественных условий местности, облегчающие действия своих войск и всемерно затрудняющие действия противника.

ВОЕННАЯ ГЕОГРАФИЯ всесторонне изучает условия и возможности различных стран и театров военных действий в том числе и местность. Изучая строение земной поверхности, естественные рубежи и преграды, гидрографию, дорожную сеть и другие важнейшие объекты местности, она представляет о них конкретные данные, которые необходимо учитывать при подготовке и ведении боевых действий в том же районе.