

НИКТО НЕ ЗАБЫТ И НИЧТО НЕ ЗАБЫТО



Ленинград Блокада

**22 ИЮНЯ 1941 ГОДА
ФАШИСТСКАЯ ГЕРМАНИЯ
НАПАЛА НА СССР**





Карта обстановки на сентябрь 1941 г.



Секретное дело командования.
Дело начальника штаба.
Только через офицера.

1. Предназначено для: группы Норд 1 экз.
Морского офицера связи при
армейской группе Норд экз. 2.
..... экз. 3.

Содержание: Вудужность города Петербурга.

1. Чтобы иметь ясность в мероприятиях военно-морского флота на случай захвата или сдачи Петербурга, начальником штаба руководства морской войной был поднят вопрос перед ОКВ о дальнейших военных мероприятиях в отношении этого города. Настоящим доводятся до сведения результаты.

2. Фюрер решил стереть город Петербург с лица земли. После поражения Советской России нет никакого интереса для дальнейшего существования этого большого населенного пункта. Финляндия точно также заявила о своей незаинтересованности в дальнейшем существовании города непосредственно у ее новых границ.

3. Прежнее требование военно-морского флота о сохранении верфей, гавани и прочих важных военно-морских сооружений известно ОКВ, однако удовлетворение их не представляется возможным ввиду генеральной линии поведения в отношении Петербурга.

4. Предложено тесно блокировать город и путем обстрела из артиллерии всех калибров и непрерывной бомбежки с воздуха сровнять его с землей.

Если вследствие создавшегося в городе положения будут заявлены просьбы о сдаче, они будут отвергнуты, так как проблемы сохранения и пропитания населения не могут и не должны быть нами разрешены. С нашей стороны в этой войне, которая ведется на жизнь и на смерть, нет заинтересованности в сохранении хотя бы части населения этого большого города.

Приписка карандашом: В случае необходимости может быть принята прикуластная эвакуация в восточные области России.

5. Иные наступить в результате уничтожения Петербурга последствия в смысле уже произведенных или подготовляемых организационных и кадровых мероприятий прорабатываются в ОКВ и соответствующие инструкции будут даны дополнительно.

Если командование группы имеет какие-либо предложения прому их направить как можно скорее руководству морской войной.

С СКЛ

Перевел с немецкого языка полковник С. Розенблит.







Б 30 X ХЛЕБ 50 гр	Б 31 X ХЛЕБ 50 гр
Б 30 X ХЛЕБ 50 гр	Б 31 X ХЛЕБ 50 гр
А 30 X ХЛЕБ 50 гр	А 31 X ХЛЕБ 50 гр
А 30 X ХЛЕБ 50 гр	А 31 X ХЛЕБ 50 гр
Д	Б 18 X ХЛЕБ 50 гр
	Б 18 X ХЛЕБ 50 гр
	А 16 X ХЛЕБ 50 гр
	А 16 X ХЛЕБ 50 гр
Б 14 X ХЛЕБ 50 гр	Б 15 X ХЛЕБ 50 гр
Б 14 X ХЛЕБ 50 гр	Б 15 X ХЛЕБ 50 гр
А 14 X ХЛЕБ 50 гр	А 15 X ХЛЕБ 50 гр
А 14 X ХЛЕБ 50 гр	А 15 X ХЛЕБ 50 гр

ОКТ. IX	ОКТ. X	ОКТ. XI	ОКТ. XII
ЛЕНИНГРАД			
КАРТОЧКА			Д
на МЯСО и МЯСОПРОДУКТЫ на ОКТЯБРЬ 1941 г. Норма 400 гр			
М. п. _____			
Фамилия _____			
Имя, отчество _____			
При утере карточка не возобновляется			
№ 13 Окт. МЯСО 25 гр	№ 14 Окт. МЯСО 25 гр	№ 15 Окт. МЯСО 25 гр	№ 16 Окт. МЯСО 25 гр
№ 9 Окт. МЯСО 25 гр	№ 10 Окт. МЯСО 25 гр	№ 11 Окт. МЯСО 25 гр	№ 12 Окт. МЯСО 25 гр
№ 5 Окт. МЯСО 25 гр	№ 6 Окт. МЯСО 25 гр	№ 7 Окт. МЯСО 25 гр	№ 8 Окт. МЯСО 25 гр
№ 1 Окт. МЯСО 25 гр	№ 2 Окт. МЯСО 25 гр	№ 3 Окт. МЯСО 25 гр	№ 4 Окт. МЯСО 25 гр

№ 8 Окт. КРУПА 25 гр	№ 16 Окт. КРУПА 25 гр	№ 24 Окт. КРУПА 25 гр	№ 32 Окт. КРУПА 25 гр	№ 40 Окт. КРУПА 25 гр	№ 48 Окт. КРУПА 25 гр
№ 7 Окт. КРУПА 25 гр	№ 15 Окт. КРУПА 25 гр	№ 23 Окт. КРУПА 25 гр	№ 31 Окт. КРУПА 25 гр	№ 39 Окт. КРУПА 25 гр	№ 47 Окт. КРУПА 25 гр
№ 6 Окт. КРУПА 25 гр	№ 14 Окт. КРУПА 25 гр	№ 22 Окт. КРУПА 25 гр	№ 30 Окт. КРУПА 25 гр	№ 38 Окт. КРУПА 25 гр	№ 46 Окт. КРУПА 25 гр
№ 5 Окт. КРУПА 25 гр	№ 13 Окт. КРУПА 25 гр	№ 21 Окт. КРУПА 25 гр	№ 29 Окт. КРУПА 25 гр	№ 37 Окт. КРУПА 25 гр	№ 45 Окт. КРУПА 25 гр
№ 4 Окт. КРУПА 25 гр	№ 12 Окт. КРУПА 25 гр	№ 20 Окт. КРУПА 25 гр	№ 28 Окт. КРУПА 25 гр	№ 36 Окт. КРУПА 25 гр	№ 44 Окт. КРУПА 25 гр
№ 3 Окт. КРУПА 25 гр	№ 11 Окт. КРУПА 25 гр	№ 19 Окт. КРУПА 25 гр	№ 27 Окт. КРУПА 25 гр	№ 35 Окт. КРУПА 25 гр	№ 43 Окт. КРУПА 25 гр
№ 2 Окт. КРУПА 25 гр	№ 10 Окт. КРУПА 25 гр	№ 18 Окт. КРУПА 25 гр	№ 26 Окт. КРУПА 25 гр	№ 34 Окт. КРУПА 25 гр	№ 42 Окт. КРУПА 25 гр
№ 1 Окт. КРУПА 25 гр	№ 9 Окт. КРУПА 25 гр	№ 17 Окт. КРУПА 25 гр	№ 25 Окт. КРУПА 25 гр	№ 33 Окт. КРУПА 25 гр	№ 41 Окт. КРУПА 25 гр

№ 7 Окт. САХАР 50 гр	№ 6 Окт. САХАР 50 гр	№ 5 Окт. САХАР 50 гр	№ 4 Окт. САХАР 50 гр	№ 3 Окт. САХАР 50 гр	№ 2 Окт. САХАР 50 гр	№ 1 Окт. САХАР 50 гр	
№ 14 Окт. САХАР 50 гр	№ 13 Окт. САХАР 50 гр	№ 12 Окт. САХАР 50 гр	№ 11 Окт. САХАР 50 гр	№ 10 Окт. САХАР 50 гр	№ 9 Окт. САХАР 50 гр	№ 8 Окт. САХАР 50 гр	
№ 21 Окт. САХАР 50 гр	№ 20 Окт. САХАР 50 гр	№ 19 Окт. САХАР 50 гр	№ 18 Окт. САХАР 50 гр	№ 17 Окт. САХАР 50 гр	№ 16 Окт. САХАР 50 гр	№ 15 Окт. САХАР 50 гр	
№ 28 Окт. САХАР 50 гр	№ 27 Окт. САХАР 50 гр	№ 26 Окт. САХАР 50 гр	№ 25 Окт. САХАР 50 гр	№ 24 Окт. САХАР 50 гр	№ 23 Окт. САХАР 50 гр	№ 22 Окт. САХАР 50 гр	
ЛЕНИНГРАД						№ 30 Окт. САХАР 50 гр	№ 29 Окт. САХАР 50 гр
КАРТОЧКА						Д	
НА							
САХАР И КОНДИТ. ИЗДЕЛИЯ . . . 1700 гр							
РЫБУ И РЫБОПРОДУКТЫ . . . 300 гр						№ 32 Окт. САХАР 50 гр	№ 31 Окт. САХАР 50 гр
КРУПУ И МАКАРОНЫ . . . 1200 гр							
НА ОКТЯБРЬ 1941 г.							
М. п. _____						№ 34 Окт. САХАР 50 гр	№ 33 Окт. САХАР 50 гр
Фамилия, имя, отчество _____							
При утере карточка не возобновляется							
ОКТ. III	ОКТ. IV	ОКТ. V	ОКТ. VI	№ 3 Окт. РЫБА 100 гр	№ 2 Окт. РЫБА 100 гр	№ 1 Окт. РЫБА 100 гр	

ЛЕНИНГРАД

ЛЕНИНГРАД



Хлебный паек (в день в граммах) в блокированном Ленинграде

	Июль	2.09.41	12.09.41	1.10.41	13.11.41	20.11.41	25.12.41	24.01.42	11.02.42
По рабочей карточке	800	600	500	400	300	250	350	400	500
По служащей карточке	600	400	300	200	150	125	200	300	400
По иждивенческой карточке	400	300	250	200	150	125	200	250	300
По детской (до 12 лет) карточке	400	300	300	200	150	125	200	250	300



Картон
№ 1110
№ 2
№ 3
№ 4
№ 5
№ 6
№ 7
№ 8
№ 9

11 123 115 102 91

КАРТОН
КАРТОН И МАКАРОНЫ, БАЗАР И КОНДИТЕРСКИЕ ИЗДЕЛИЯ
15 декабря 1942 г.

15.11.42

Столярный клей

Столярный клей. 1942





17
Мина
ушерва
48 год. б
1200 час
ушерва
1941

21
Бастурина
ушерва
25 год.
32 год
1942

47
Лера
ушерва
17 год
б 5 радост
1942

49
Дарга Ба
-ва ушер
б 13 год
22 год
1942

51
Мила
б 13 мая
б 730
час
ушерва
1942

43
Дарга
Лера
10 мая
б 42 год
1942

45
Лабур
-ва
ушер
-ва

41
ушер
-ва
ва

55
Летница
Огна
Тана

297069

ЛИСТОК НЕТРУДОСПОСОБНОСТИ СЕРИЯ ОЛ №

ПЕРВИЧНЫЙ — ПРОДОЛЖЕНИЕ ПЕРВИЧНОГО ЛИСТКА №

№ 10 от 10.01.81 г. А. Неодетов 4.

(наименование и адрес лечебного учреждения)

Печать
лечебного
учреждения

Выдан *24.11.81*

(число, месяц)

Давыдов

(фамилия врача, выдавшего листок)

Батура А. А. Ив. Ив.

возраст *43*

МУЖ. | ЖЕН.

(даты рождения и отчества нетрудоспособного)

(полных лет)

(соответствующее
подчеркнуть)

Трапезникова Ив. Ив.

(место работы — наименование предприятия или учреждения)

ДИАГНОЗ:

Ист. тромбоз

Заключительный диагноз:

Ист. тромбоз

(на русском или национальном языке республики)

ВИД НЕТРУДОСПОСОБНОСТИ: заболевание, несчастный случай в связи с производством или не в связи с производством, карантин, уход за больным, санкурортное, дорожное или послеродовое отпуски.

УКАЗАТЬ ВИД НЕТРУДОСПОСОБНОСТИ

(при отпуске по родам указать дату родов)

РЕЖИМ:

лос

Отметки о нарушении режима

Разные
отметки

Перевести временно на другую работу с _____ по _____

Направлен на спецлечение _____ (года) _____ (к. уда)

Направлен на ВТЭК _____ г. (подпись врачей)

ОСВОБОЖДЕНИЕ ОТ РАБОТЫ:

С какого числа	По какое число включительно	Подпись врача
<i>10/IV</i> (число и месяц)	<i>подпись судате судате</i> (прописью число и месяц)	<i>Ив.</i>
<i>15/IV</i> (число, месяц)	<i>в судате судате</i> (прописью число и месяц)	<i>Ив.</i>
_____ (число, месяц)	_____ (прописью число и месяц)	
<i>домерла</i> (число, месяц)	<i>12/IV = 42</i> (прописью число и месяц)	<i>Ив.</i>

ПРИСТУПИТЬ К РАБОТЕ

С _____ (прописью число и месяц)

(подпись врачей)

Печать
лечебного
учреждения

ЗАПОЛНЯЕТСЯ ВРАЧОМ ЛЕЧЕБНОГО УЧРЕЖДЕНИЯ



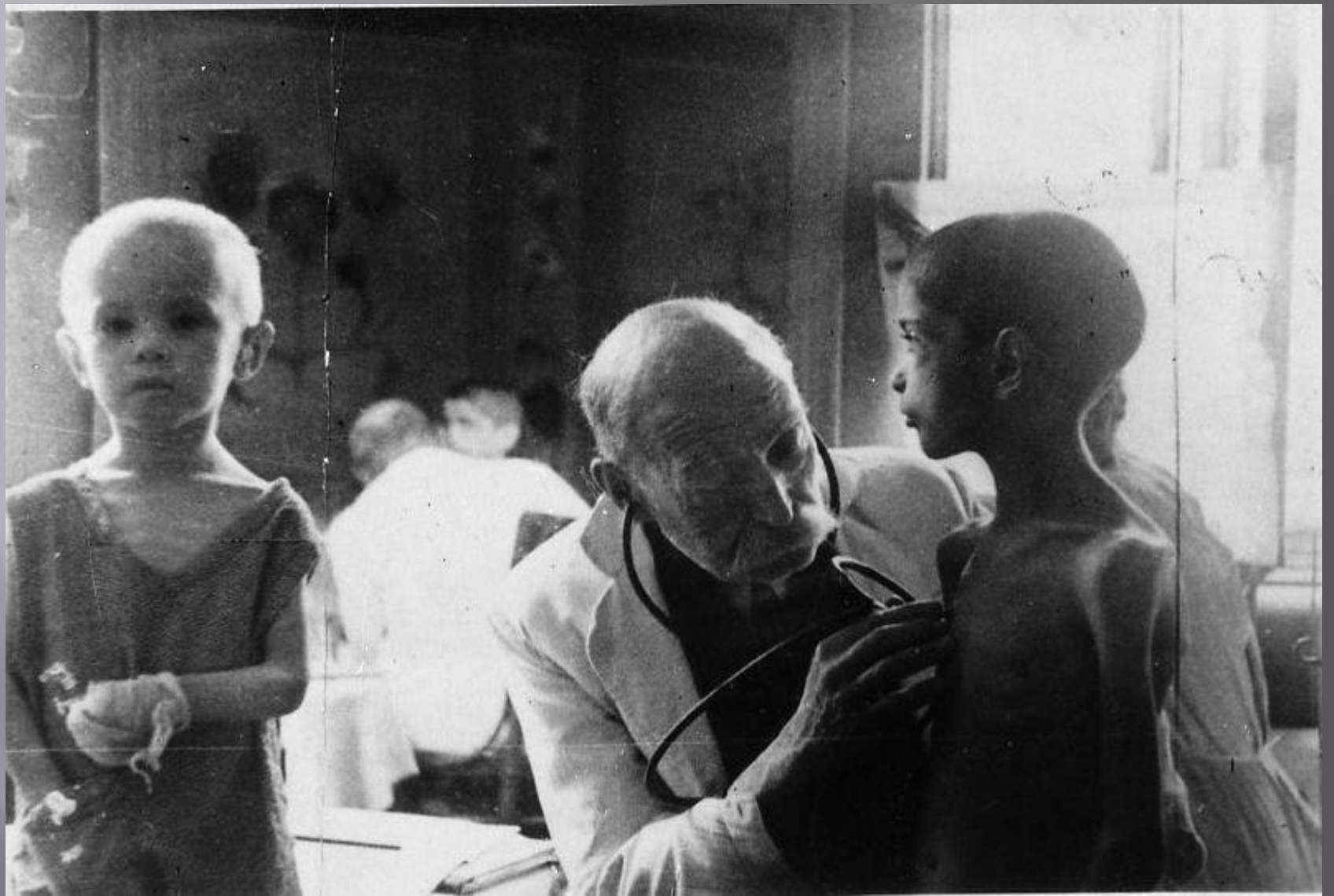







ИМЕННОЙ СПИСОК

потерь личного состава „ _____ “ взвода „ С. 4/III “ № 5/III “ роты „ _____ “ полка за 1942 194 год

№	Фамилия, имя и отчество	Военное звание	Должность и специальность	Время и причина выбытия	Где похоронен
37	к-ч Сидельников Садир			Умер 1942 г. в. в. Рижский фронт	Братская могила № 1
38	Колыков Евсей Васильевич		-"-	-"-	-"-
39	Сластин Василий Николаевич		-"-	-"-	-"-
40	Смирнов Сергей Алексеевич		-"-	-"-	-"-
41	Булатов Василий Александрович		-"-	-"-	-"-
42	Густяков Николай Петрович		-"-	-"-	-"-
43	Залогин Василий Петрович		-"-	-"-	-"-
44	Майоров Павел Михайлович		-"-	-"-	-"-
45	Александров Василий Александрович		-"-	-"-	-"-
46	Борисов Михаил Антонович		-"-	-"-	-"-
47	Вихарский Александр Григорьевич		-"-	-"-	-"-
48	Турбин Николай Петрович		-"-	-"-	-"-
49	Шапкин Иван Григорьевич		-"-	-"-	-"-
50	Третьяков Михаил Павлович		-"-	-"-	-"-
51	Ветков Владимир Петрович		-"-	-"-	-"-
52	Мясной Алексей Макарович		-"-	-"-	-"-
53	Смирнов Василий Степанович		-"-	-"-	-"-

Страницы Журнала поступления умерших

-18-

14 Б-ца Давыдовича	= 185 тррт.
15 Фирсановского Б-ца	= 145 --
<hr/> 3175 тррт.	

1201

10/II-1942 г.

1. 3 ^я пенхаловская Б-ца	= 340 тррт.
2. З.Т. 1114	= 6 --
3 104 ^я Коммуналь	= 20 --
4. Рабочая 8	= 692 --
5. 2 ^я База	= 665 --
6. Свердловская набережная	= 875 --
7. Фокинская Б-ца	= 469 --
8. 22 Ойдов. м. м. м. м.	= 32 --
9. Б-ца Володарского	= 450 --
10. Тимофеевская ул.	= 320 --
11. Б-ца Кудряшова	= 265 --
12. 2 ^я База	= 500 --
13. Улица Рабочая	= 180 --
14. Ул. Тимофеевская	= 175 --
<hr/> 5134 тррт.	

7489

11/II-1942 г.

1. Б-ца Держинского	= 305 тррт.
2. Свердловская набережная	= 780 --
Бенсера	= 840 --

-19-

8 Б-ца Держинский	= 120 --
9 Свердловская набережная	= 83 --
10. Фирсановский	= 342 --
11. Фирсановский	= 487 --
12. Фирсановский	= 235 --
13. Фирсановский	= 282 --
14. Фирсановский	= 245 --
15. Фирсановский	= 435 --
16. Фирсановский	= 438 --
17. Фирсановский	= 18 --
<hr/> 5569 тррт.	

5565

20/II-1942 г.

1. Фирсановский	= 281 тррт.
2. Свердловский	= 749 --
3. Б.О. район	= 874 --
4. Свердловская набережная	= 450 --
5. Фокинская Б-ца	= 93 --
6. Фирсановский р-н	= 450 --
7. Кудряшовский р-н	= 680 --
8. Александровская база	= 180 --
9. Тимофеевский район	= 970 --
10. Мара Коммуналь	= 450 --
11. Коммуналь 111	= 250 --
12. Каторгоградский р-н	= 768 --
13. Рабочий район	= 980 --
14. Рабочая	= 100 --
15. Александровский р-н	= 120 --
<hr/> 10043	



Евгений Левинсон

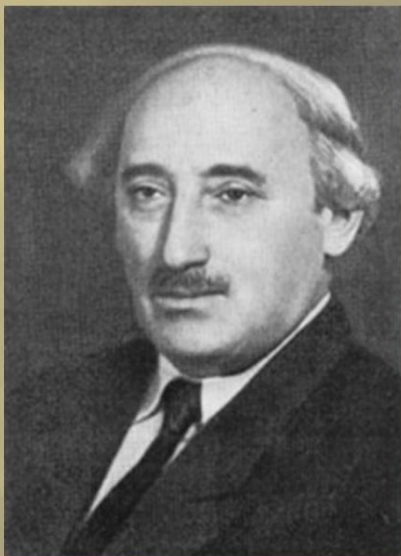

Александр Васильев

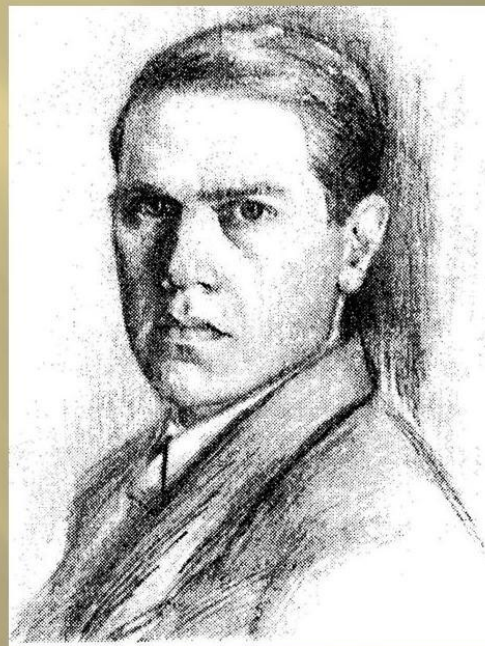















GENERAL
AVIATION
1942

GENERAL
AVIATION
1942

GENERAL
AVIATION
1942

GENERAL
AVIATION
1942

GENERAL
AVIATION
1942

GENERAL
AVIATION
1942



Ольга Берггольц



ЗДЕСЬ ЛЕЖАТ ЛЕНИНГРАДЦЫ.
ЗДЕСЬ ГОРОЖАНЕ МУЖЧИНЫ, ЖЕНЩИНЫ, ДЕТИ.
РЯДОМ С НИМИ СОЛДАТЫ-КРАСНОАРМЕЙЦЫ.
ВСЕЮ ЖИЗНЬЮ СВОЕЮ
ОНИ ЗАЩИЩАЛИ ТЕБЯ, ЛЕНИНГРАД,
КОЛЫБЕЛЬ РЕВОЛЮЦИИ.
ИХ ИМЕН БЛАГОРОДНЫХ МЫ ЗДЕСЬ ПЕРЕЧИСЛИТЬ НЕ СМОЖЕМ,
ТАК ИХ МНОГО ПОД ВЕЧНОЙ ОХРАНОЙ ГРАНИТА
НО ЗНАЙ, ВНИМАЮЩИЙ ЭТИМ КАМНЯМ
НИКТО НЕ ЗАБЫТ И НИЧТО НЕ ЗАБЫТО.









ТУЛКАМ
УПЕШИМ
В БЕССМЕРТИЕ
ВАШ ПОЛВИТ
ЗВОЧИ НАВСТОМ
В СРЕЩАХ
ПАТРИОТОВ
ПАМЯТЬ
О
ВАС
СВЕЩЕННА

ВОИНАМ
ИЗ ПОДМОСКОВЬЯ
ЗАЩИТНИКАМ
БЛОКАДНОГО
ЛЕНИНГРАДА

МОСКВИЧАМ
ЗАЩИТНИКАМ
БЛОКАДНОГО
ЛЕНИНГРАДА



ВЕЧНАЯ ПАМЯТЬ
ГЕРОИЧЕСКОМУ ПОДВИГУ
ЖИТЕЛЕЙ КРЫМСКОГО
ПОЛУОСТРОВА
В БЛОКАДНОМ
ЛЕНИНГРАДЕ



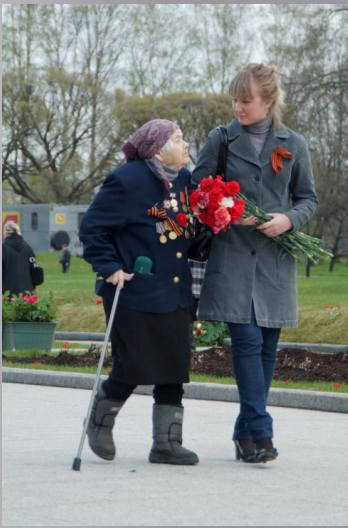



№ 2523-А

Удостоверение к знаку
«Жителю блокадного Ленинграда»

Фамилия Андреев

 Георгий Михайлович

Уд. № ВВМ 4600391
19.02.2003г.

По поручению Исполкома Ленсовета

Знак вручен « 07 » сентября 19 89 г.

Секретарь Исполкома Калининского
райсовета народных депутатов

М. П. Калинин
подпись

ЛПТО «Печатный Двор». 4072—40000. 23.02.89.

Уд. вид. 14.04.93 51187605.

ПИСКАРЕВСКИЙ МЕМОРИАЛЬНЫЙ КОМПЛЕКС

... ИХ ИМЕН БЛАГОРОДНЫХ МЫ ЗДЕСЬ ПЕРЕЧИСЛИТЬ НЕ СМОЖЕМ
ТАК МНОГО ПОД ВЕЧНОЙ ОХРАНОЙ ГРАНИТА,
НО ЗНАЙ, ВНИМАЮЩИЙ ЭТИМ КАМНЯМ
НИКТО НЕ ЗАБЫТ И НИЧТО НЕ ЗАБЫТО.



ПЕЧАЛЬ,
ОДЕТАЯ В ГРАНИТ

