

ИНФОРМАЦИОННАЯ СИСТЕМА «ТРК»

ЦЕЛЬ ПРОЕКТА:

Целью курсового проекта является создание и разработка информационной системы для определения рейтинга канала при помощи анкетирования.

Концептуальное проектирование

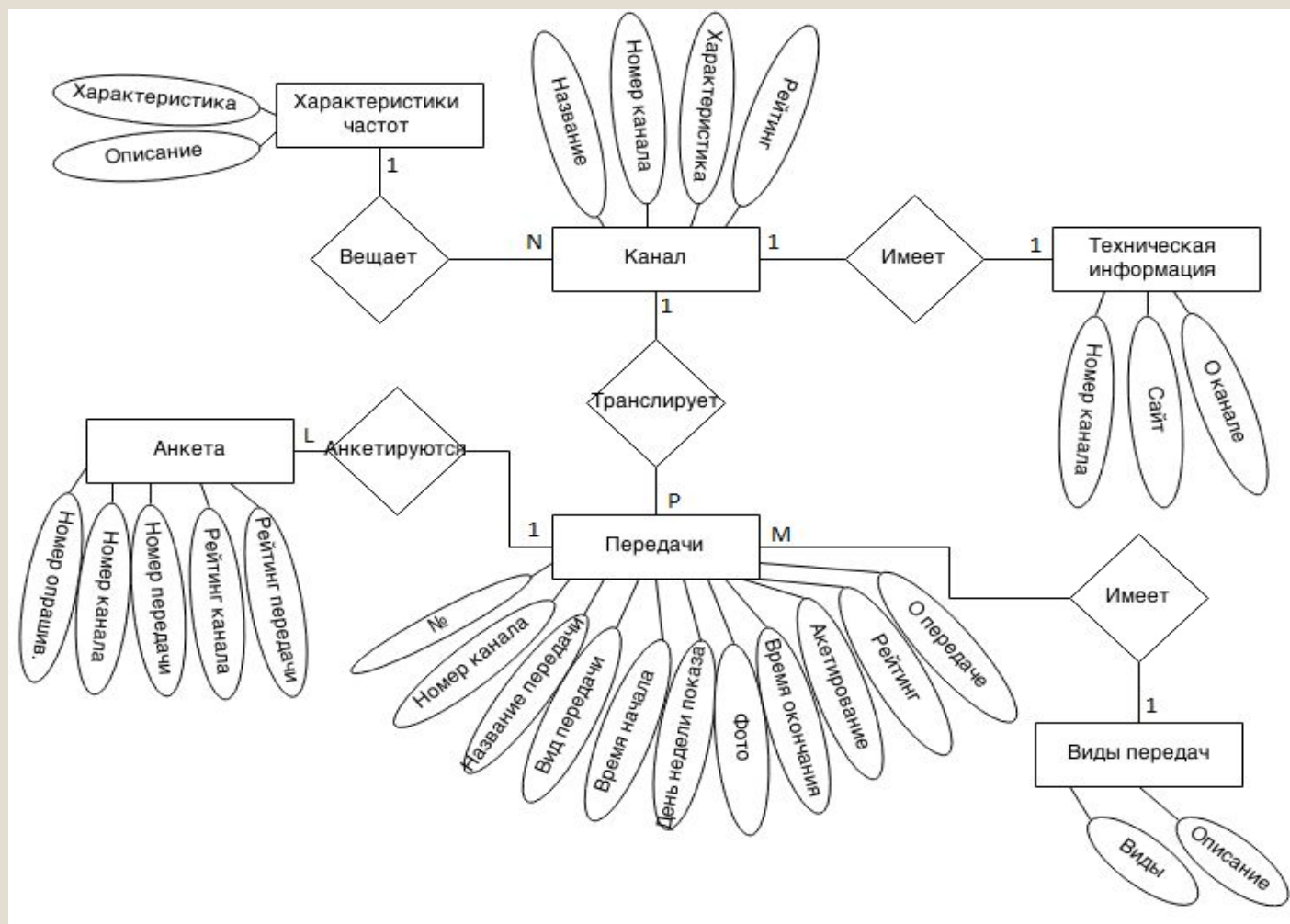

Логическое проектирование

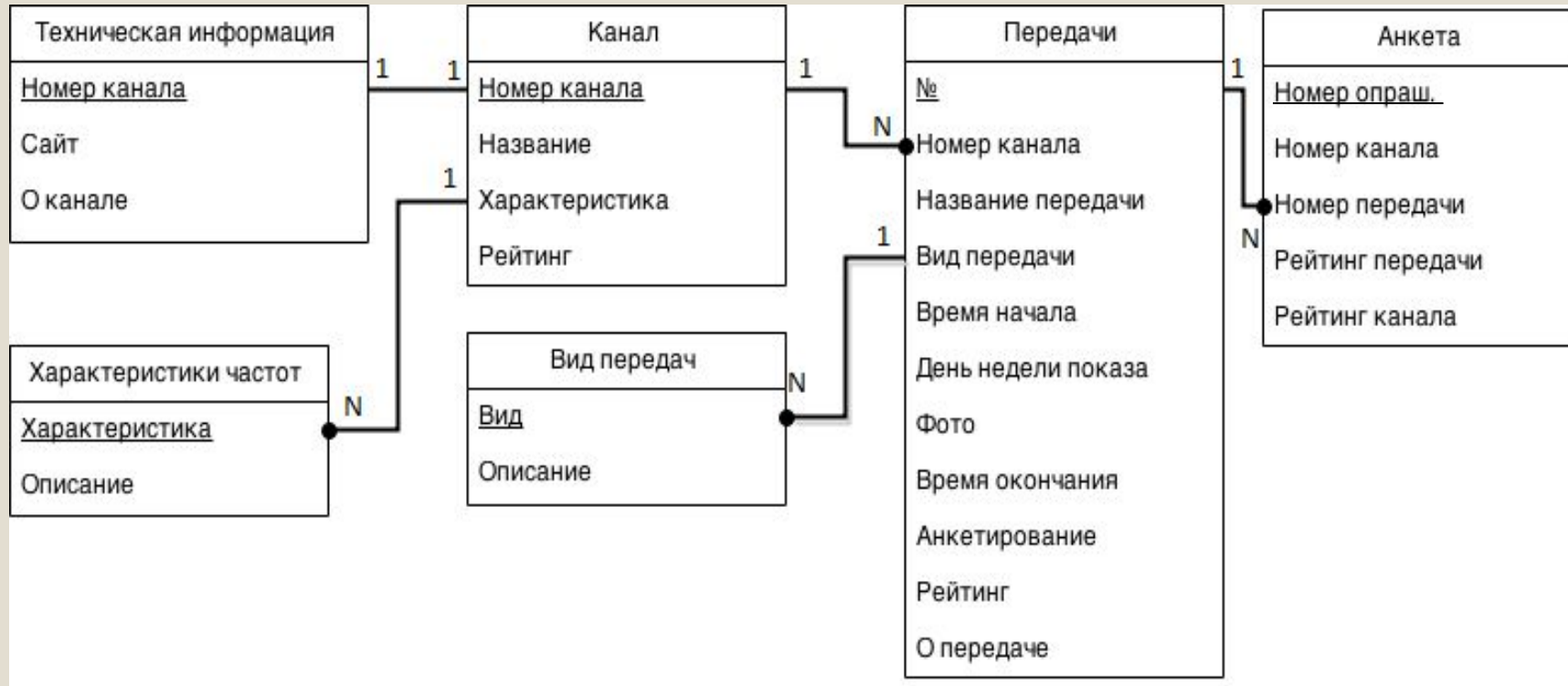

Физическая схема

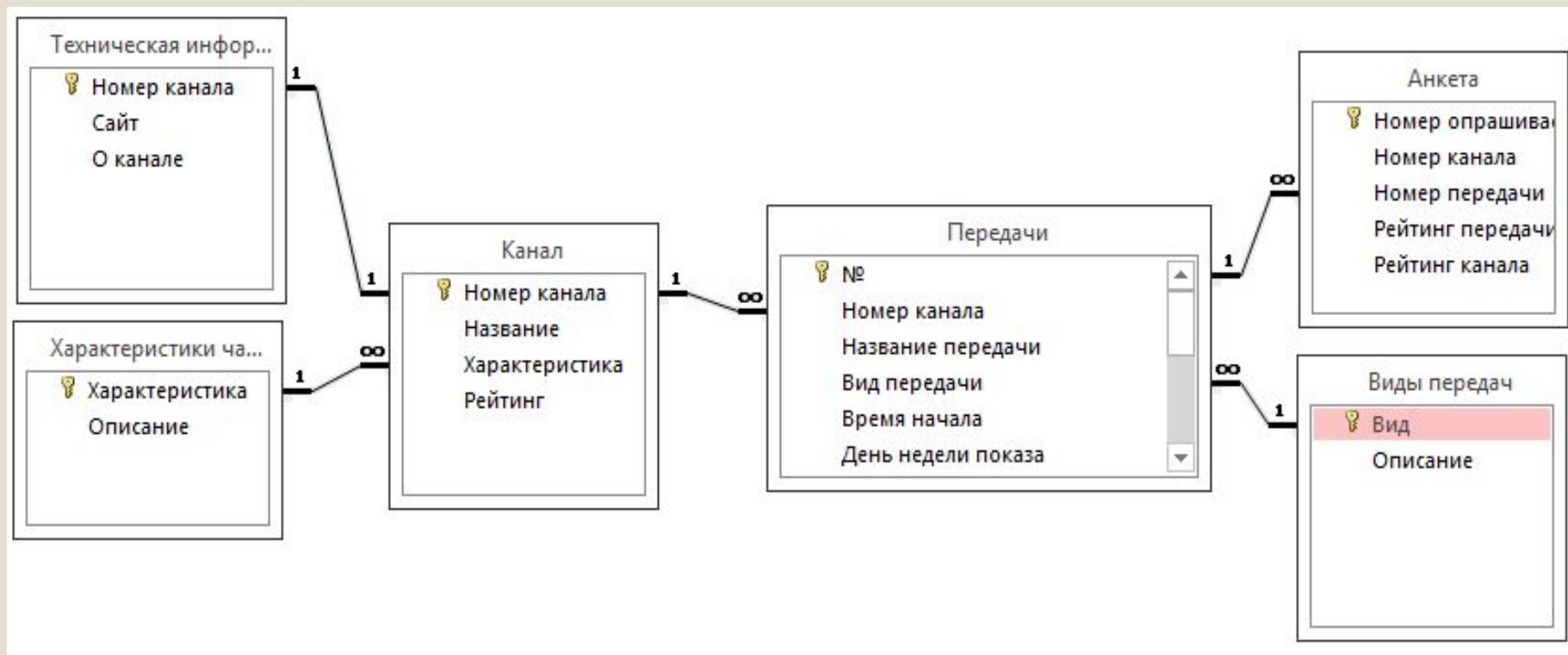

Форма «Навигация»

Навигация

Добрый день, Вас
приветствует ТРК Надежда!

Анкетирование

! Каналы

! Передачи

🔑 Администрирование

🏠 ← Выход

Участвуйте в анкетировании! Вы можете
выставить рейтинг любому каналу и передаче,
которые транслирует наша ТРК.

Форма «Анкета»

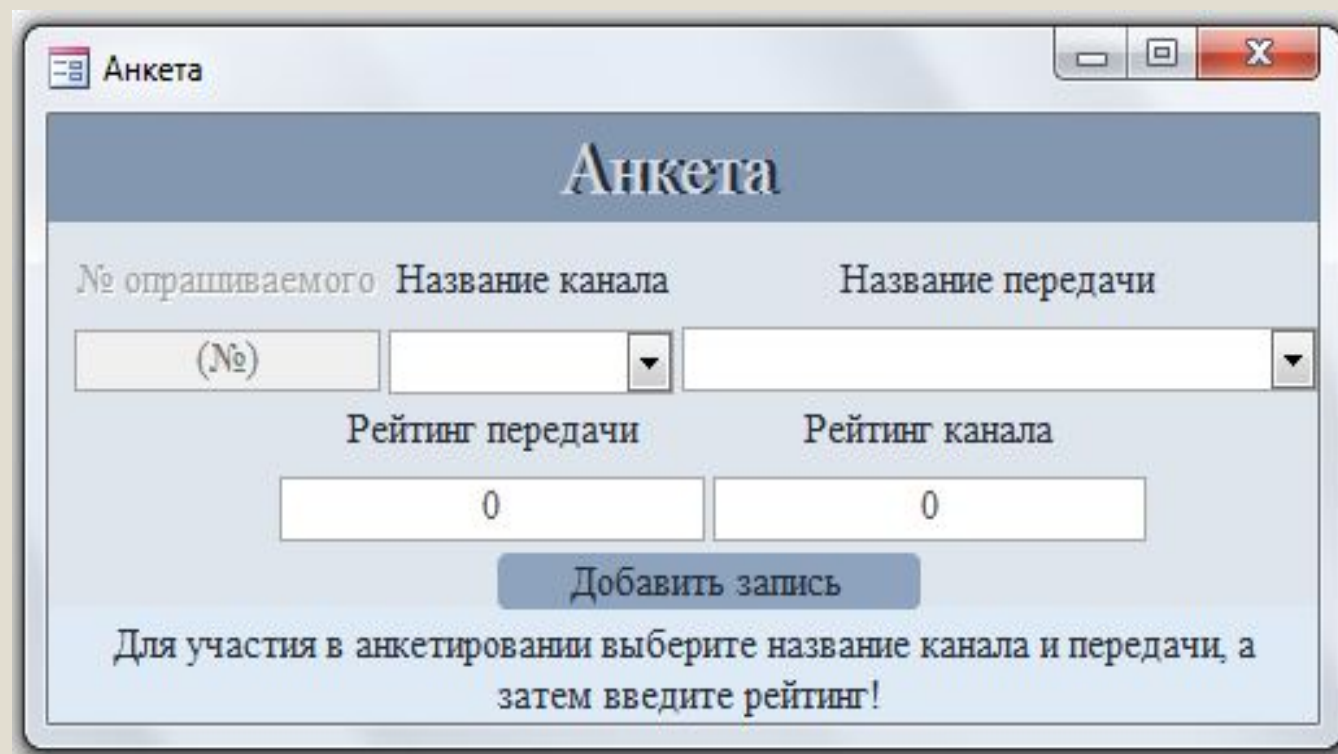

Анкета

№ опрашиваемого Название канала Название передачи

(№)

Рейтинг передачи Рейтинг канала

Для участия в анкетировании выберите название канала и передачи, а затем введите рейтинг!

Форма «Канал»

Канал

| Номер канала | Название | Характеристика |
|--------------|--------------|--|
| 1 | Первый канал | Метровый |
| | Рейтинг | Сайт |
| | 6,82 | www.1tv.ru |

О канале

Открытое акционерное общество «Первый канал» — крупная российская государственная телекомпания. Обладает наибольшим охватом аудитории РФ (98,8 % населения). Второй по возрасту телеканал СССР и России после петербургского

Запись: 1 из 8 Нет фильтра Поиск

Форма «Передачи»

Передачи

Передачи

| № | Название канала | Название передачи | Вид передачи |
|---|-----------------|-------------------|--------------|
| 1 | РТР | Вести | Новости |

| Время начала | День недели показа | Время окончания | Анкетирование |
|--------------|--------------------|-----------------|---------------|
| 6:00 | Вторник | 7:30 | Нет |

Рейтинг

0

О передаче:

Безукоризненная точность в работе с информацией, корректность в подаче материалов - преимущества современных "Вестей".

Запись: 1 из 64 Нет фильтра Поиск

Форма «Авторизация»

Авторизация

Для продолжения работы с базой
введите Логин и Пароль!

Логин

Пароль

Форма «Запросы»

Форма «Формы»

Формы

ФОРМЫ

1 2 3 4

5 6

Назад

Форма «Отчеты»

Форма «Анкетлируемые каналы»

Анкетлируемые каналы

Название:

| | |
|--------------------|--|
| № | <input type="text" value="2"/> |
| Номер канала | <input type="text" value="Первый канал"/> |
| Название передачи | <input type="text" value="Голос. Дети"/> |
| Вид передачи | <input type="text" value="Развлекательная"/> |
| Время начала | <input type="text" value="14:20"/> |
| День недели показа | <input type="text" value="Суббота"/> |
| Заставка |  |
| Время окончания | <input type="text" value="16:00"/> |
| Анкетирование | <input type="text" value="Да"/> |
| Рейтинг | <input type="text" value="6"/> |

Запись: 1 из 8 | Нет фильтра | Поиск

Форма «Характеристики частот»

Характеристики частот

Характеристики частот

| | |
|----------------|--|
| Характеристика | Дециметровый |
| Описание | Частотный диапазон электромагнитного излучения, радиоволны с длиной волны от 10 см до 1 м, что соответствует частоте от 300 МГц до 3 ГГц (ультравысокие частоты, УВЧ). |

Запись: 1 из 2 | Нет фильтра | Поиск

Форма «Виды передач»

Виды передач

Виды передач

| | |
|----------|--|
| Вид | Телесериал |
| Описание | Телевизионный сериал (сокращённо — телесериал) — художественное или документальное кинопроизведение, состоящее из множества серий и предназначенное для демонстрации по телевидению. До появления телесериалов существовали киносериалы, демонстрировавшиеся в |

Запись: 14 | 5 из 5 | Нет фильтра | Поиск

ЗАКЛЮЧЕНИЕ

Целью данной курсовой работы было создание БД. Она позволяет пользователю с легкостью создавать большие объемы информации, обрабатывать их, делать выборки по определенным критериям. Использование такой базы значительно облегчает деятельность человека, автоматизируя и ускоряя ее.