Русский язык

6 класс

Седьмое февраля

Классная работа

Тема: *Морфологический разбор имени прилагательного*

РЕБУС №1

’ ”

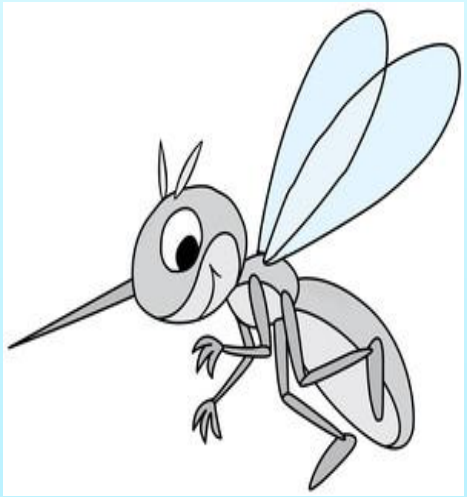

+

Команди

р

РЕБУС №2

” Ф = Т , А = О

+

+

Лейтенант

РЕБУС №3

”

+

Г**и**тара

РЕБУС №4

Е = А

+

+

+

Окончание прилагатель-ных множ. числа им. п

Исследование

РЕБУС №5

Г + ’ + ”

Генерал

РЕБУС №6

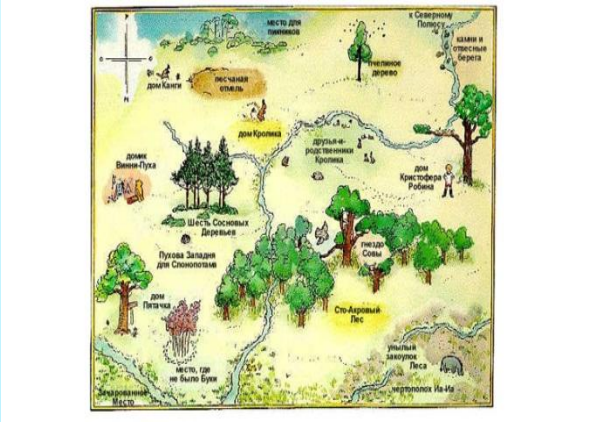

+

+ 3

Карниз

РЕБУС №7

К = Л

К = Р

+

Маляр

РЕБУС №8

Е

~~А~~

Бетон

РЕБУС №9

,

+

,

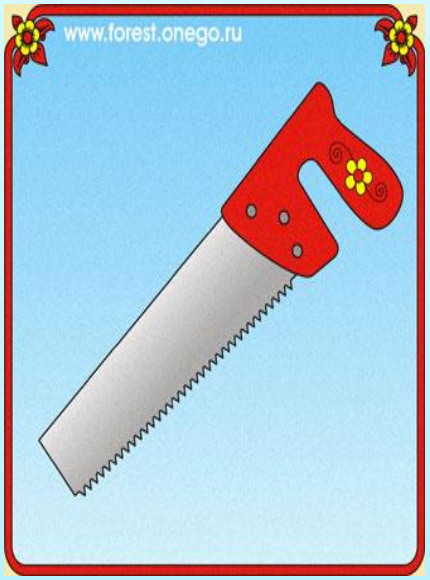

Перила

РЕБУС №10

Л ⟷ И „ + + ,,,

Иллюстрация

Собери кластер

Распределите словосочетания на разряды

Древняя столица, величественная панорама, лисий хвост, обыкновенный город, большой дом, безмолвная громада, оленьи рога, холодные камни, пастушья сумка, богатый человек, сильный дух, звучный голос, святой лик, златоглавая церковь.

Признаки имени прилагательного

Постоянные признаки:

Разряд по значению (качественное, относительное, притяжательное)

Непостоянные признаки:

1) у качественных: а) степень сравнения, б) краткая и полная форма;
2) У всех прилагательных: а) падеж, б) число, в) род(в ед. числе).

Переход прилагательных из одного разряда в другой

Притяжательные	Относительные	Качественные
Медвежья берлога (логово медведя)	Медвежья шуба (из шкуры медведя)	Медвежий угол (отдаленное, малонаселенное, глухое место)
Бараньи рога (рога барана)	Бараньи котлеты (из мяса барана)	Баранья голова (о глупом, бестолковом человеке)
Утиный клюв (клюв утки)	Утиная охота (охота на уток)	Утиная походка (неуклюжая)

Порядок морфологического разбора

I. **Часть речи. Общее грамматическое значение.**

II. **Морфологические признаки.**

1. Н.ф. (И.п., ед.ч., м.р.)
2. Пост. признаки: качественное, относительное, притяжательное.
3. Непост. признаки:

1) у качественных:

- степень сравнения;
- полна или краткая форма;

2) у всех прилагательных:

- Падеж (кроме прилагательных краткой формы);
- Число;
- Род (в ед.ч.)

III. **Синтаксическая роль.**

Письменный разбор

Чиста небесная (З) лазурь. Теплей и ярче солнце светит. (А. Плещеев)

Небесная (лазурь) – прил.

I. Лазурь (какая?) небесная.

Н.Ф. – небесный.

II. Пост. – относит.; непост. – И.п., ед.ч., ж.р.

III. Лазурь (какая?) небесная.

Домашнее задание

1. Параграф 64 (с. 22-23), прочитать
2. Упражнение 396 (Списать. Выполнить морфологический разбор прилаг. вечерние, зимним)