

М.ВидеоЭльдорадо

Москва 5 Магазин 15

Апрель 2020

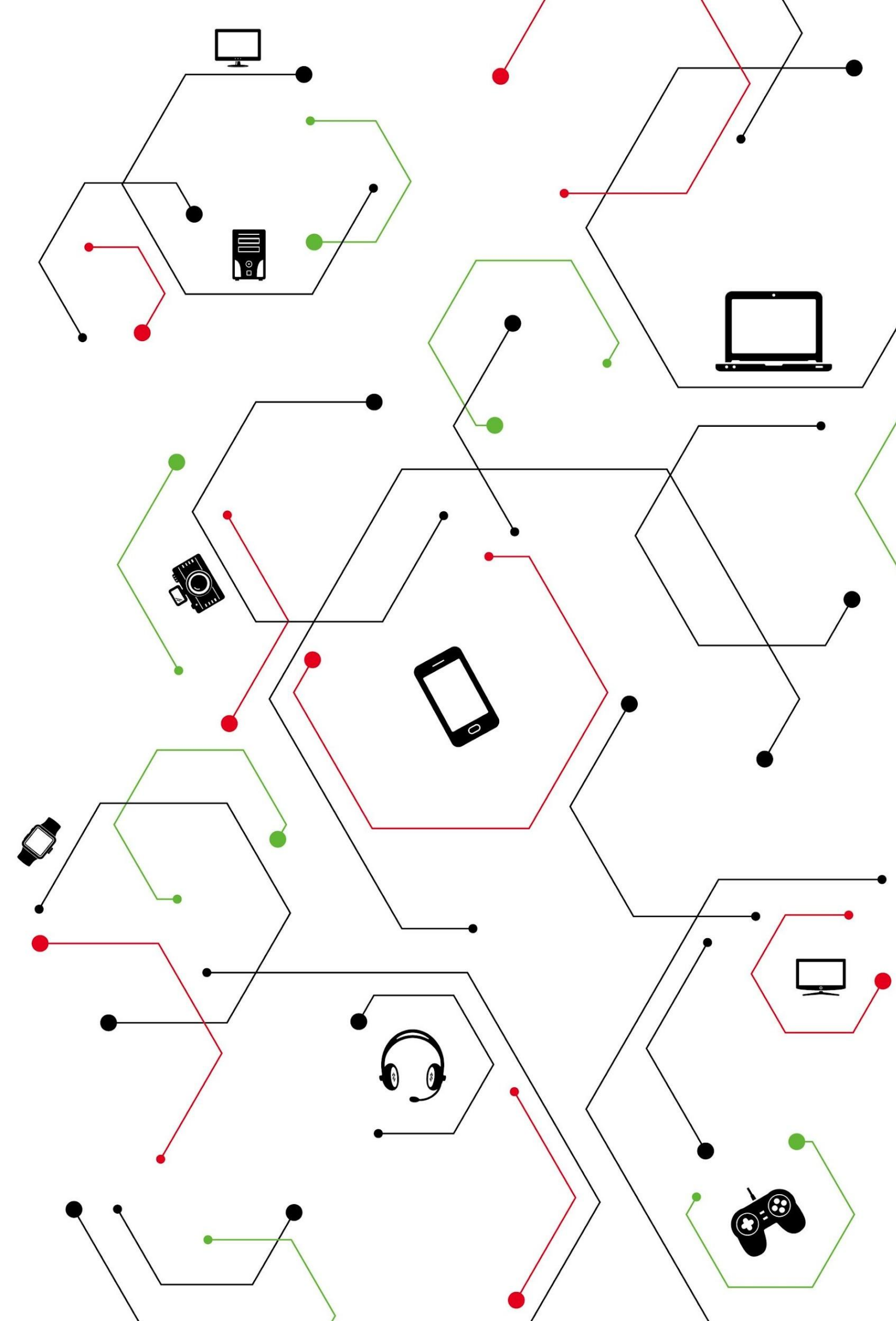

Отдельностоящий магазин, хороший поток пешеходного трафика .
Яркая визуализация здания в вечернее время привлечет еще больший трафик ,что даст рост товарооборота и КП.

Магазин: ID	День	Чистый оборот	Средний чек	Средняя цена	Трафик, шт	КП без пакетов, %
S015	28.03.2020	881,763	10,497	7,287	234	35.90%
S015	29.03.2020	472,338	9,083	6,748	228	22.81%
S015	30.03.2020	508,741	10,175	7,481	154	32.47%
S015	31.03.2020	340,629	8,110	7,247	140	30.00%
S015	01.04.2020	664,197	10,064	6,449	207	31.88%
S015	02.04.2020	559,032	10,961	7,874	175	29.14%
S015	03.04.2020	636,251	9,640	6,492	171	38.60%
S015	04.04.2020	676,758	12,085	7,050	174	32.18%
S015	05.04.2020	888,351	10,834	6,781	212	38.68%
S015	06.04.2020	563,031	7,609	5,262	154	48.05%
S015	07.04.2020	1,082,019	10,404	8,260	294	35.37%
S015	08.04.2020	736,476	6,819	5,114	484	22.31%
S015	09.04.2020	1,099,524	8,726	6,247	443	28.44%
S015	10.04.2020	639,895	5,160	3,615	523	23.71%
S015	11.04.2020	1,068,453	9,893	6,938	490	22.04%
S015	12.04.2020	652,254	5,435	4,102	387	31.01%
	Total	11,469,712	8,736	6,190	4,470	29.37%

С 28 марта по 7 апреля формат ПВЗ

+ С 8 апреля формат ССС

Фасад здания

Магазин расположен в восточном административном округе г. Москвы, фасад магазина расположен параллельно улице Большой Черкизовской, с которого отлично просматривается.

Общая площадь 1049 м.кв(с учетом всех помещений)

Магазин расположен на 1 этаже пристроенной части к жилому дому.

Оборот за 2019 год 458,645,310 р

Средний чек 4900 р

РУ в обороте магазина 30-35%

Режим работы 10-22



2020 год

Фасад ОП 15 ночь.

Центральная часть



М.ВидеоЭльдорадо

Правое крыло



2020 год

М.ВидеоЭльдорадо

Пешеходный поток движается вдоль магазина

Вход расположен со стороны проезжей части Большой Черкизовской улицы и в непосредственной близости выхода из метро Преображенская площадь и автобусных остановок .



Схема района

К основным автомобильным трассам района Преображенское можно отнести — Большую Черкизовскую улицу, Краснобогатырскую улицу, Окружной проезд, улицу Преображенский Вал, Электрозаводскую улицу и Преображенскую набережную.

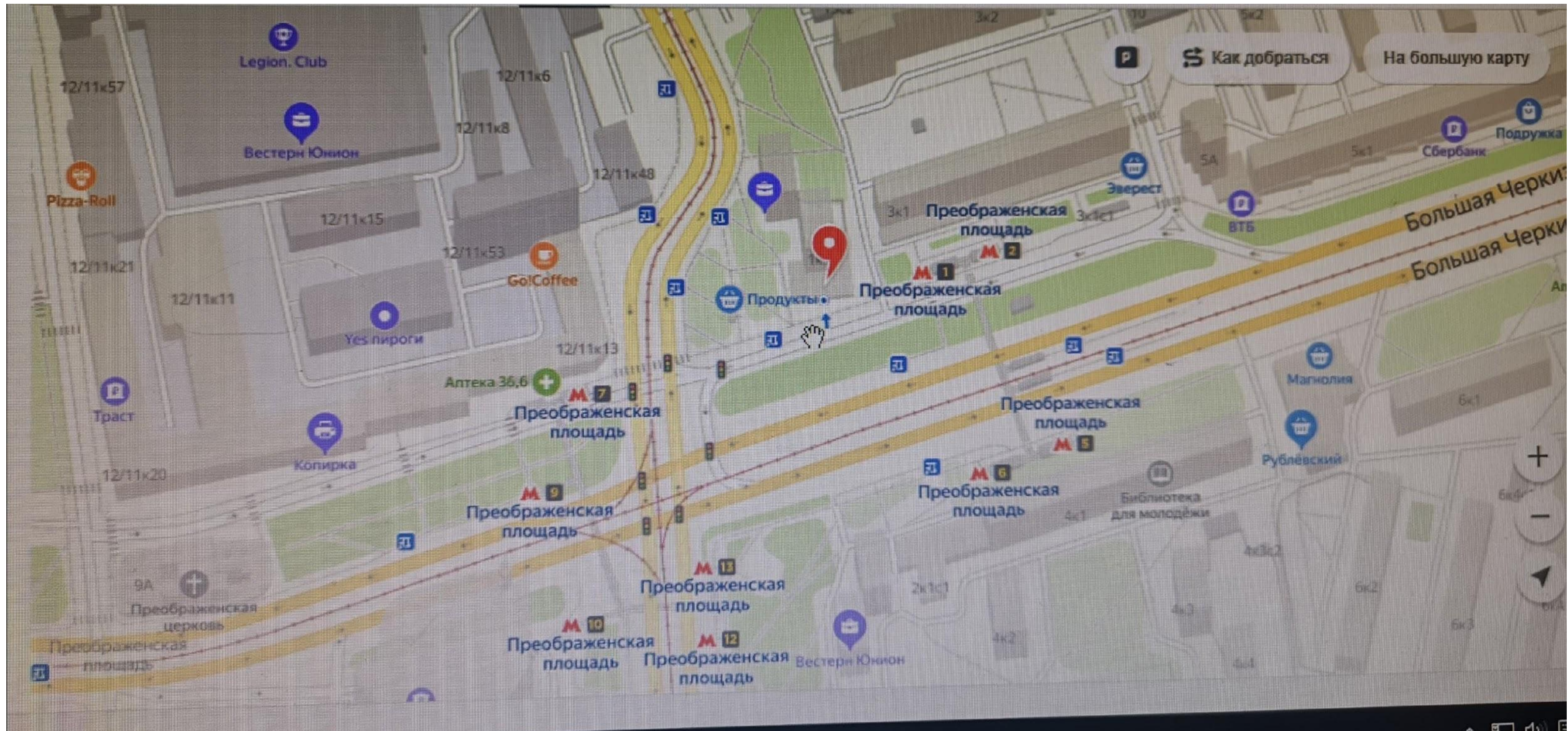

Актуальная планограмма

На данный момент витрину магазина можно разделить на три части

- левое крыло
- центральная часть
- правое крыло

Центральная часть открыта сразу на два входа .

Левое и правое крыло имеют прозрачное бронированное стекло.

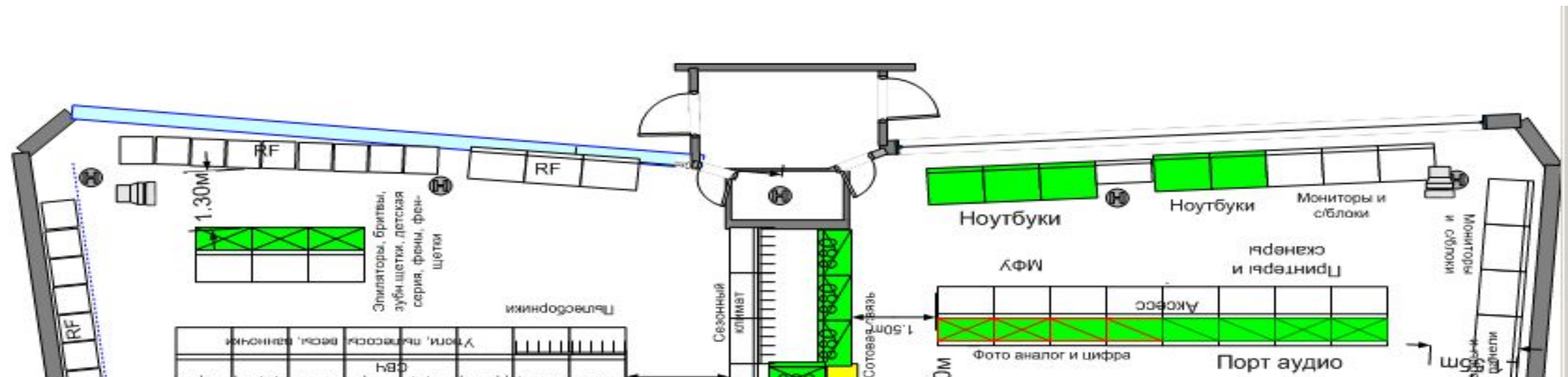

Витраж снаружи

Левая сторона



Правая сторона





Описание состояния	Что находится за витражным пространством	Габариты витрин (отдельной фрамуги и общий габарит)					Наличие предписания
		1. Общая длина витрин (в метрах)	2. Кол-во витрин (штуки)	3. Общая Высота витрин (в метрах)	4. Размер отдельного витража (в метрах)	5. Ширина профиля остекления (в см)	Да / Нет
Открытые или закрытые							
Закрытые	Завитринное пространство для эстетики завешано белым банером, также расположено 11 рекламных лайтбоксов, доступ свободен. Пространство от стекла до банера 0,5 м.	61,3 метра	34	2.6 метра	Правая- 17,1 Левая- 18.5 фасад1-11,1 фасад2-11,2 угол1-1,90 угол2-1,50	6 см	нет

Витрины закрытого типа.

В завитринном пространстве расположены рекламные лайтбоксы и белый банер закрывающий внутреннее убранство магазина.

Общая длинна :- 61,3 метра , высота витража 2600.

Количество штук всего:-34.

Фрамуга 2 метра:-24шт

Фрамуга 1,2 метра:-2шт

Фрамуга 1,3 метра:-2шт

Фрамуга 1,5 метра :-2шт.

Фрамуга 1,9 метра :-1шт.

Фрамуга 1,05 метра :-1шт.

Фрамуга 1,25 метра:-1шт.

Фрамуга 1,1 метра:-1шт.

Ширина профиля остекления (рама):-6 см.

Размеры витражей

180	2	2	130	2	2	2	2	2	2	2

Правая сторона

120	2	2	2	2	175	дверь	дверь	175	2	2	2	2	2	1.1

Центральная часть здания

Предложение по размещению баннеров

Центральная часть здания



Размещение **двух симметричных баннеров** на центральной части магазина слева и справа от входной группы.

Габариты баннеров **8180*2600мм.**

Будут просматриваться со стороны двух выходов из метро и по ходу движения транспорта по Б.Черкизовской улице.

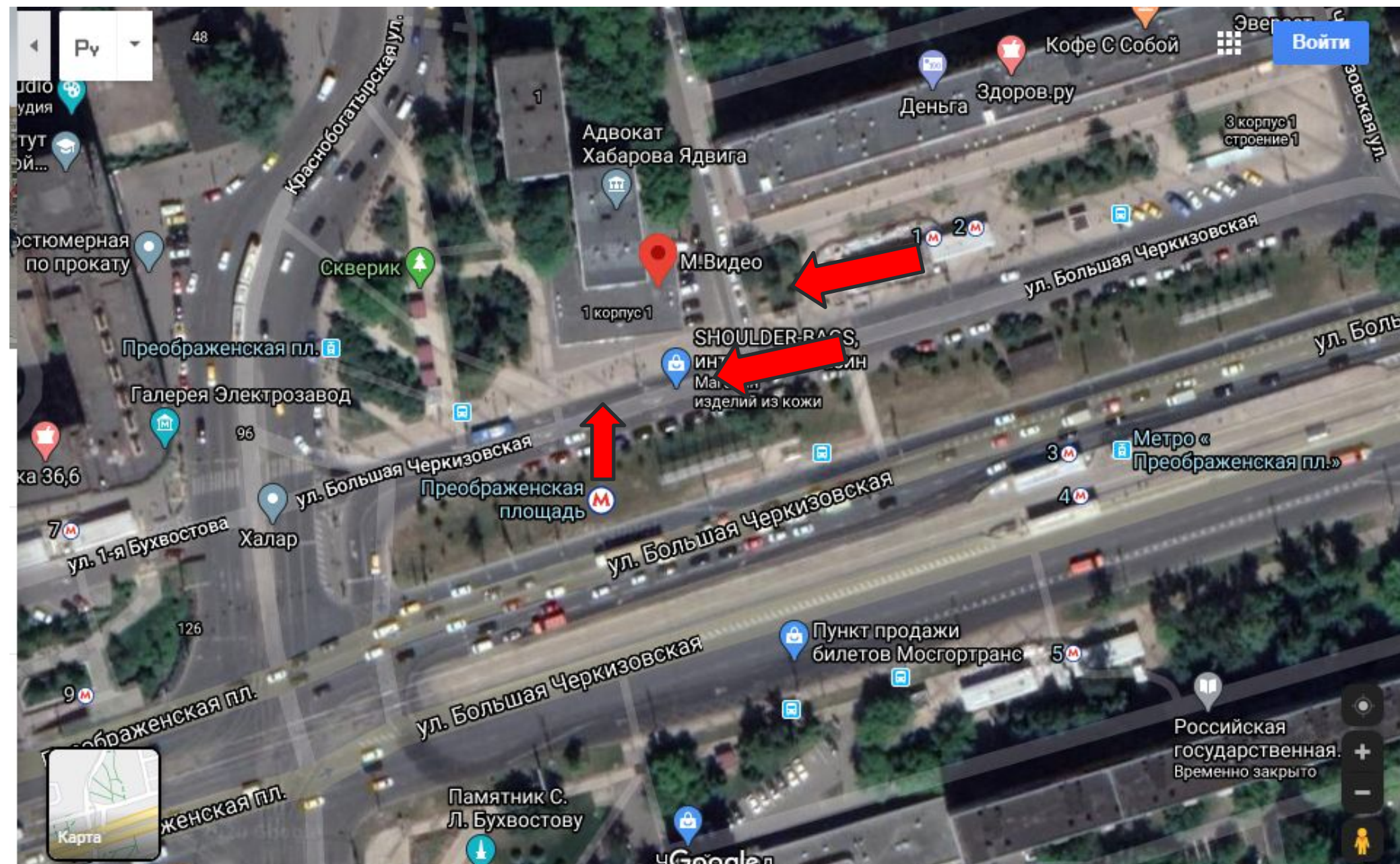

120	2	2	2	2	2	175	дверь	дверь	175	2	2	2	2	1.1
-----	---	---	---	---	---	-----	-------	-------	-----	---	---	---	---	-----