МБОУ «Средняя общеобразовательная школа №14» с углубленным изучением отдельных предметов

Тема: «Анорексия-проблема нашего века»

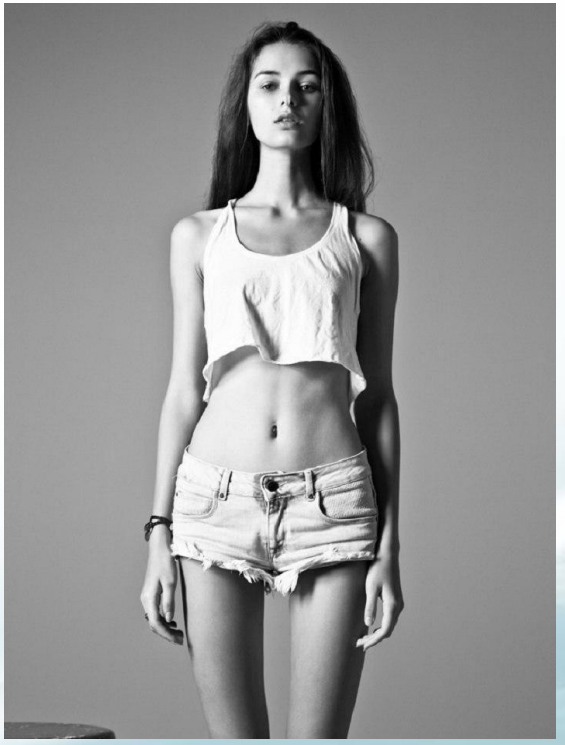

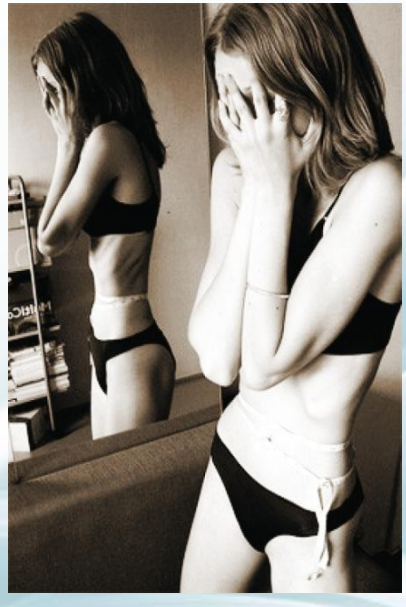

Работа обучающейся:

Тарасовой Екатерины Алексеевны

7 «Мв» класса

Научный руководитель:

Дерюгина Оксана Юрьевна

г. Балахна

2016год.

Красота или здоровье???

Единственная красота, которую я знаю,- это здоровье.

Генрих Гейне

Цели и задачи исследования

Цель исследования: Выявить соотношение понятий приобретённой красоты и здоровья в современном обществе.

Задачи исследования:

- Охарактеризовать понятие “анорексия”
- Выявить отношение современного социума к стандартам 90-60-90
- Определить на сколько тема “похудеть” актуальна в современном обществе; для какой цели худеют люди разных возрастов.

Стадии развития анорексии:

- ***Дисморфоманический***
- ***Аноректический***
- ***Кахектический***

Признаки анорексии.

Первые симптомы	Более поздние симптомы

Результаты опроса

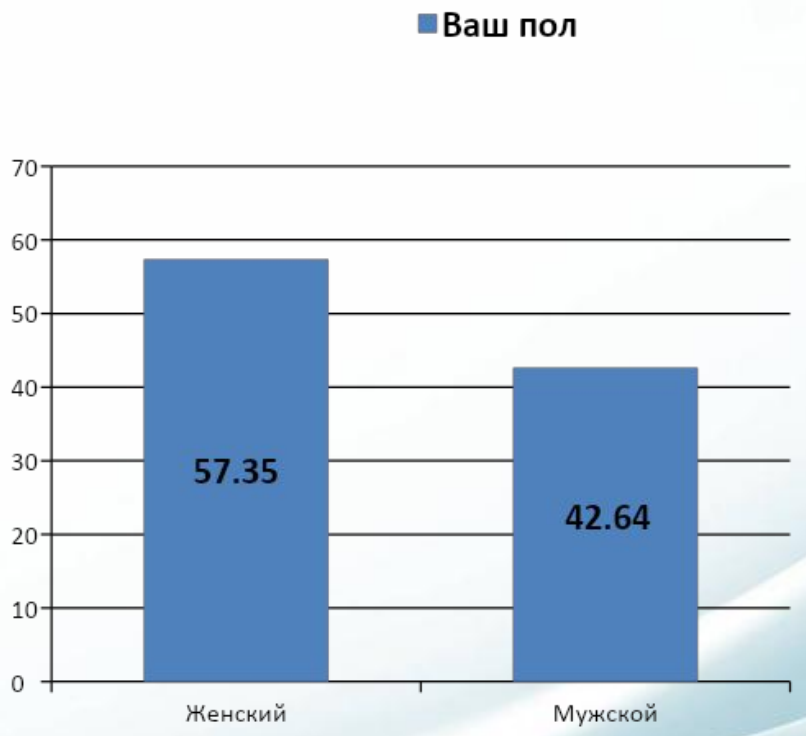

Результаты опроса

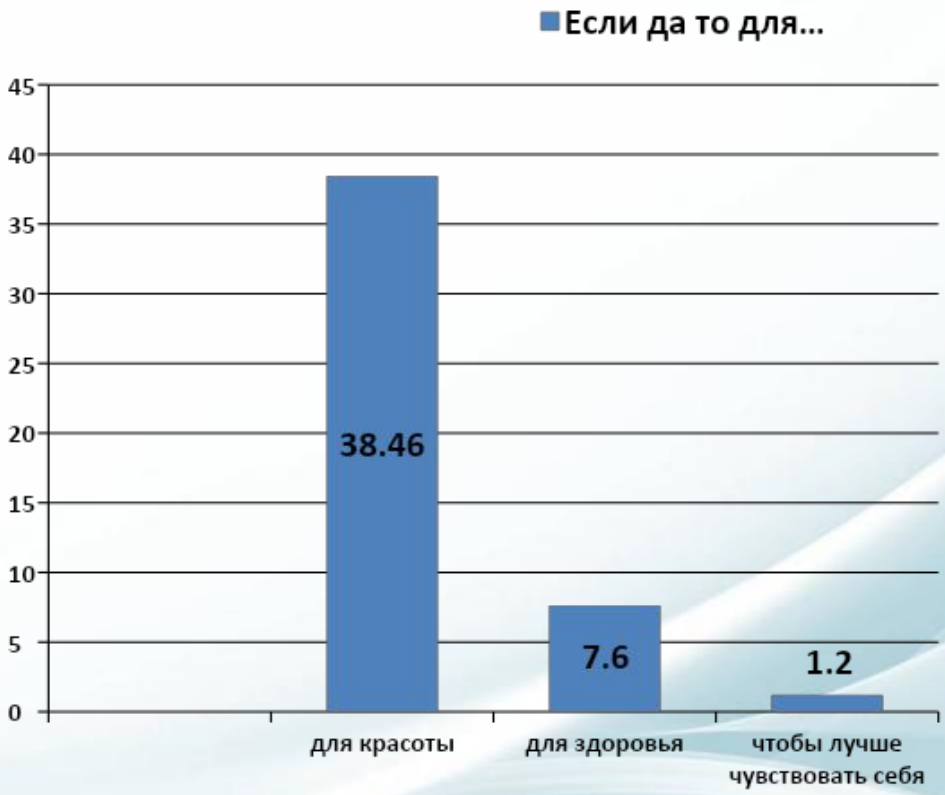

Результаты опроса

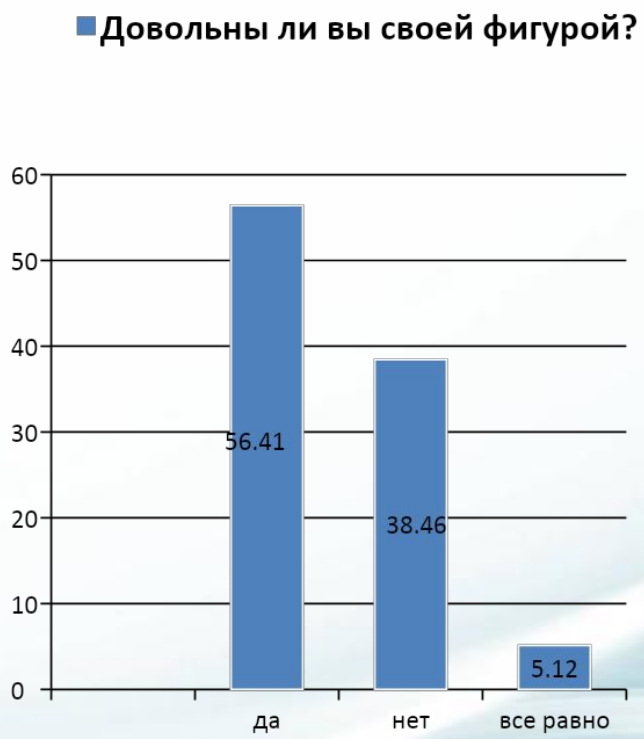
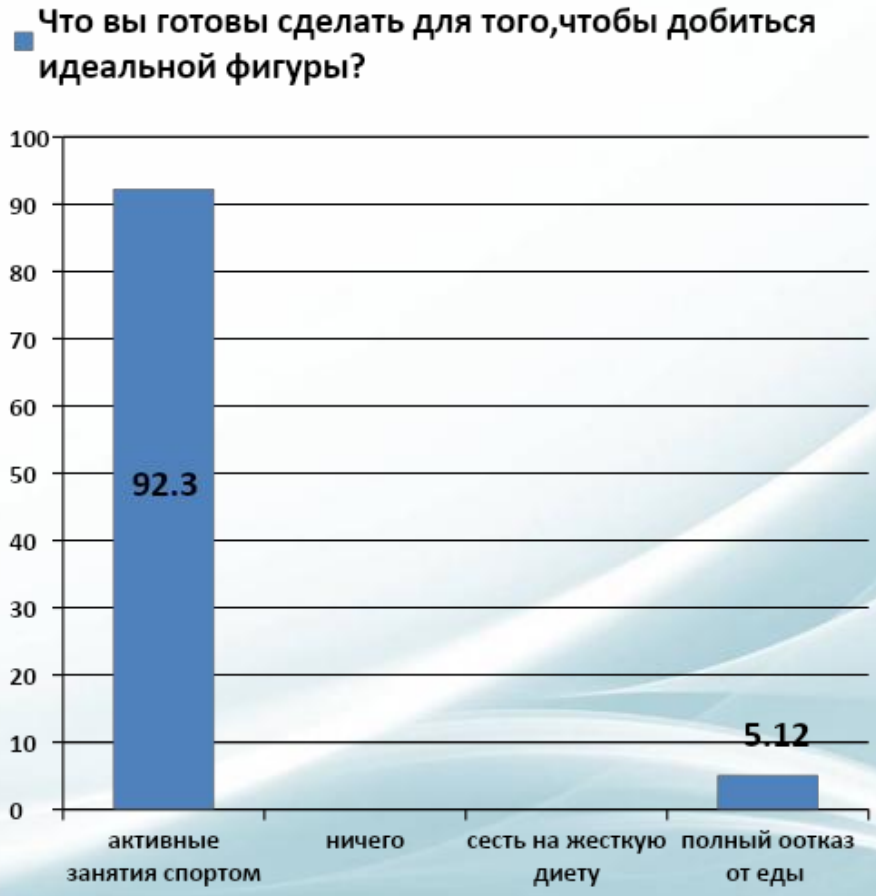
Результаты опроса