Муниципальное бюджетное дошкольное образовательное учреждение детский сад комбинированного вида № 8 муниципального образования
Усть-Лабинский район

Творческий проект «Неизведанное рядом»

Дети старшего дошкольного возраста

(в рамках 2021 года «Науки и технологии»)

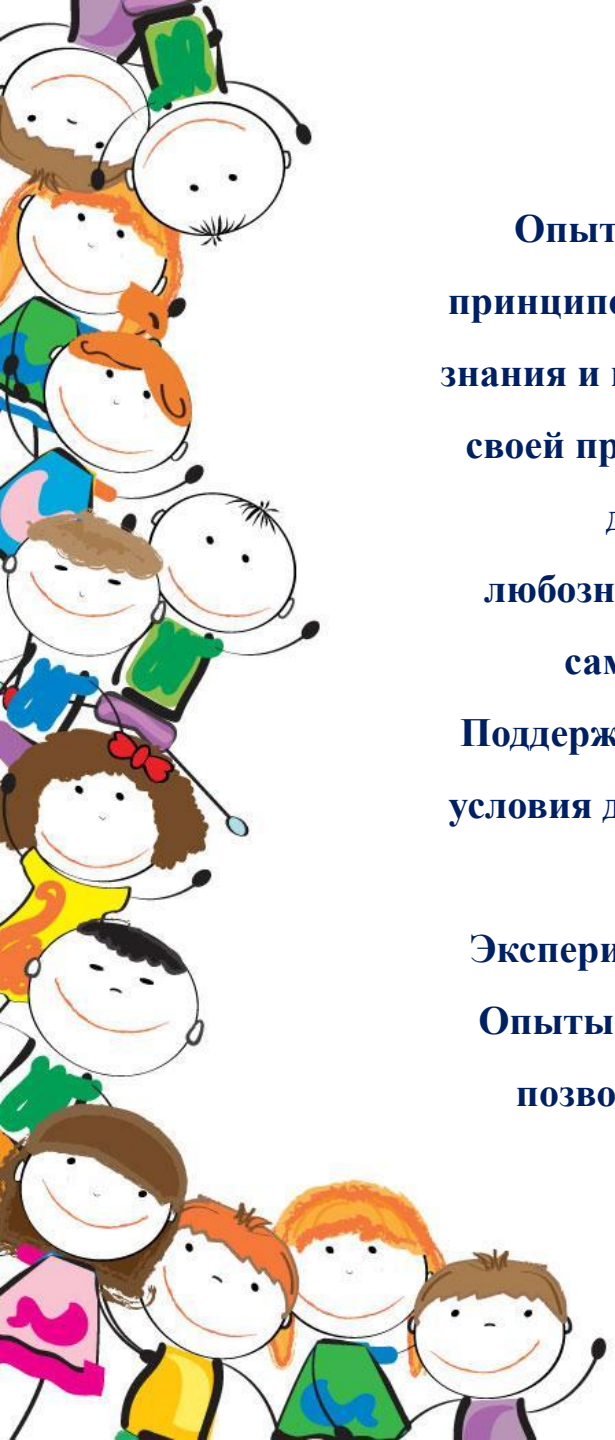

Актуальность:

Опытно-исследовательская деятельность соответствует одному из принципов ФГОС – развивать у детей умение самостоятельно добывать знания и применять их в решении новых познавательных задач. Дети по своей природе исследователи, с радостью и удивлением открывающие для себя окружающий мир. И тому подтверждение- их любознательность, постоянное стремление к эксперименту, желание самостоятельно находить решения в проблемной ситуации.

Поддерживать стремление ребенка к экспериментированию, создавать условия для исследовательской деятельности — задачи, которые ставит перед собой сегодня дошкольное образование.

Экспериментирование пронизывает все сферы детской деятельности. Опыты помогают развивать мышление, логику, творчество ребенка, позволяют наглядно показать связи между живым и неживым в природе.

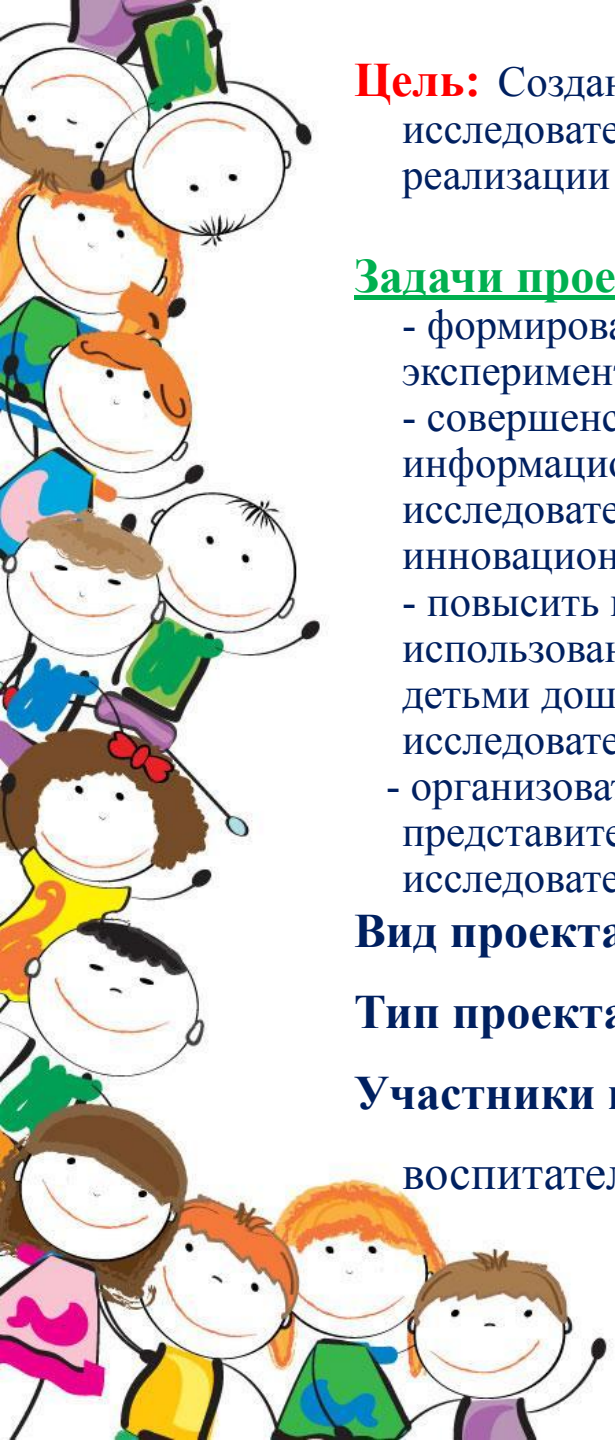

Цель: Создание условий для повышения уровня мотивации к познавательно – исследовательской деятельности у детей дошкольного возраста посредством реализации инновационного проекта.

Задачи проекта:

- формирование у дошкольников познавательной активности посредствам экспериментальной и модельной деятельности;
- совершенствовать в ДОУ образовательную среду, через применение информационных технологий в аспекте формирования познавательно-исследовательской деятельности детей дошкольного возраста по реализации инновационного проекта;
- повысить профессиональную компетентность педагогических работников по использованию инновационных информационных технологий в работе с детьми дошкольного возраста, направленных на формирование познавательно-исследовательской деятельности детей дошкольного возраста.
- организовать системное взаимодействие с родителями (законными представителями) по вопросам мотивации к познавательно-исследовательской деятельности.

Вид проекта: долгосрочный (февраль – август 2021г.)

Тип проекта: информационно-познавательный , исследовательский.

Участники проекта: воспитанники старшего дошкольного возраста, воспитатели, родители.

ЭТАПЫ РЕАЛИЗАЦИИ ПРОЕКТА

1 Подготовительный

- Определение педагогом темы, целей и задач, содержания проекта, прогнозирование результата;
- Подобрать и изучить методическую литературу по опытно-экспериментальной деятельности;
- Пополнить развивающую среду;
- Составить картотеку опытов и экспериментов;
- Подготовить оборудование для опытов.

2 Основной

- Создание проблемной ситуации;
- Проведение интегрированной деятельности по всем видам деятельности с детьми;
- Взаимодействие с родителями для решения поставленных задач»;
- Опытно-исследовательская деятельность в процессе ООД и на прогулках.

3 Итоговый

- Обобщение опыта и определение результата практической деятельности педагогов;
- Выводы по проекту;
- Презентация проекта.

- **Перспективы проекта:**

•вывести детей на более высокий уровень познавательной активности;

•обогатить представление детей об объектах неживой природы;

•обогатить предметно – развивающую среду в группе.

Реализация проекта:

Этот проект хорошо восполняет пробел в воспитательно – образовательной работе с детьми в познавательно-исследовательской деятельности.

Работа проводилась в организованном в группе «центре экспериментирования» с небольшими группами, с учетом уровня развития и познавательных интересов детей, а также на территории детского сада.

Педагогами были разработаны и реализованы подпроекты по разным темам:

«Хотим всё знать»;

«Анатомия для малышей»;

«Дошкольная астрономия»;

«Юные исследователи – лаборатория живой и не живой природы».

« Хотим всё знать!»

Реализация проекта проходила по тематическим неделям:

1 «Наши открытия о воздухе»
2. «Путешествие в научную лабораторию»
3. «Путешествие с капелькой»
4. «Песок и глина»
5. «Волшебный магнит»
6. «Путешествие мыльного пузырька»
7. «Неделя экспериментов»
8. «Опыты с бумагой»
9. «Свойства дерева»
10. «Песочная страна- страна чудес»
11. «Игры с красками»

Made with

SHOT ON REDMI 9
AI QUAD CAMERA

SHOT ON REDMI 9
AI QUAD CAMERA

АНАТОМИЯ ДЛЯ МАЛЫШЕЙ.

Формирование у дошкольников сознательного отношения к своему здоровью и развитие познавательной активности по средствам исследовательской деятельности и моделирования.

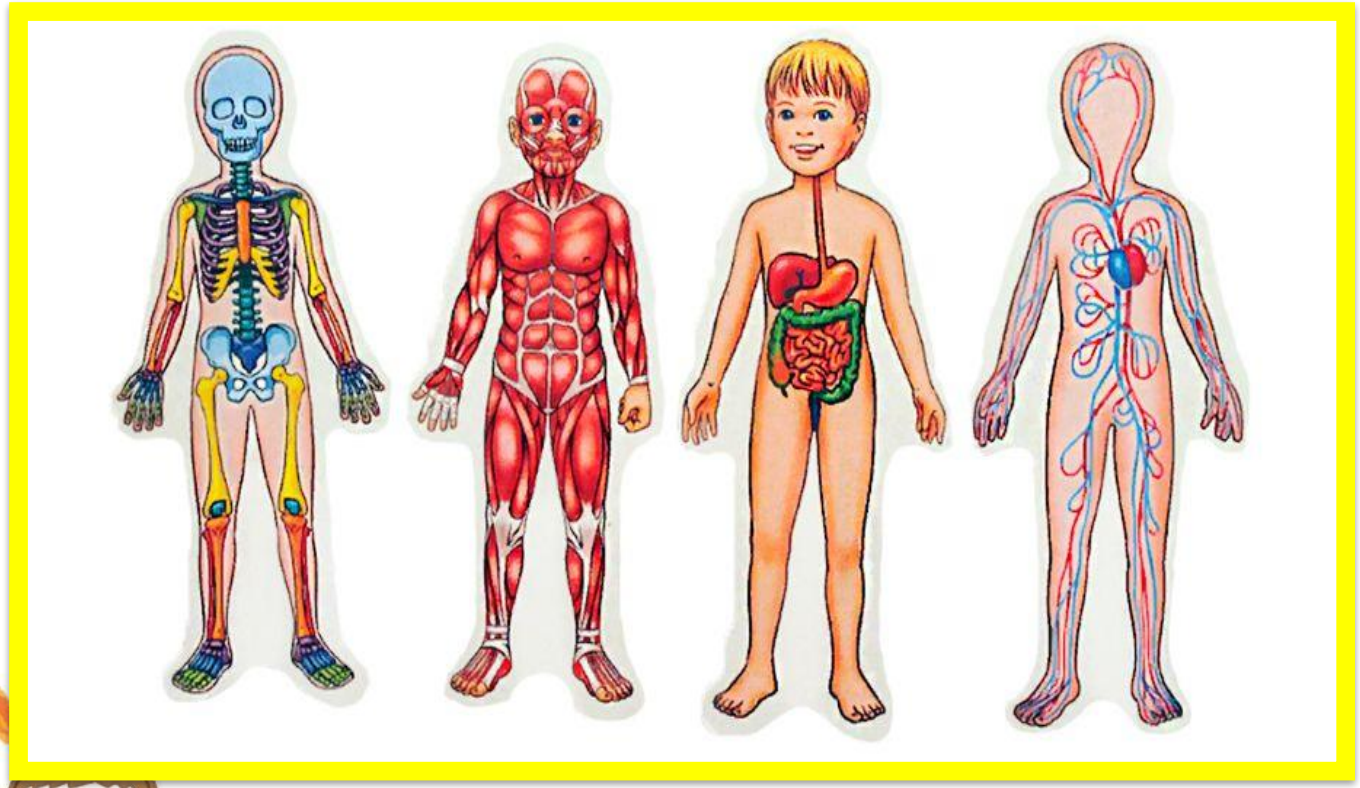

Реализация проекта проходила в тематические дни:

- День здоровья;
- День здорового питания;
- День друзей;
- Опора человека;
- День Железного Дровосека;
- День Страшилы;
- День чистого воздуха;
- День офтальмолога;
- День медицины.

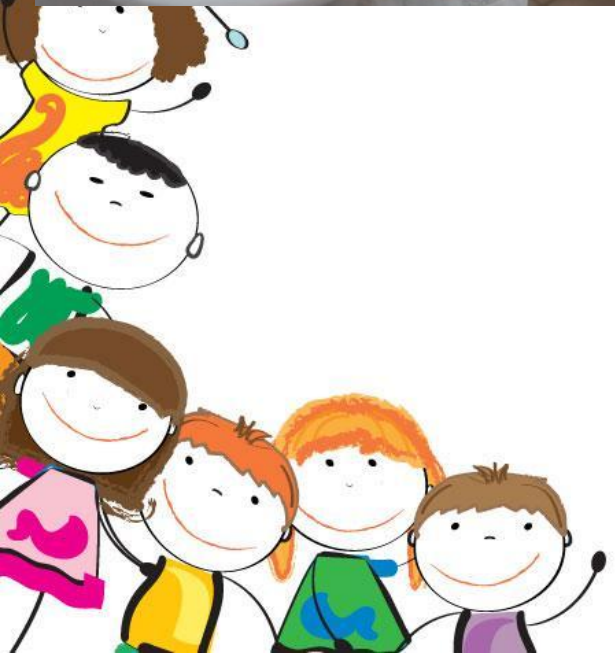

URBAN
TO DAY
IS THE
NEW
DAY!

Vasos coronarios

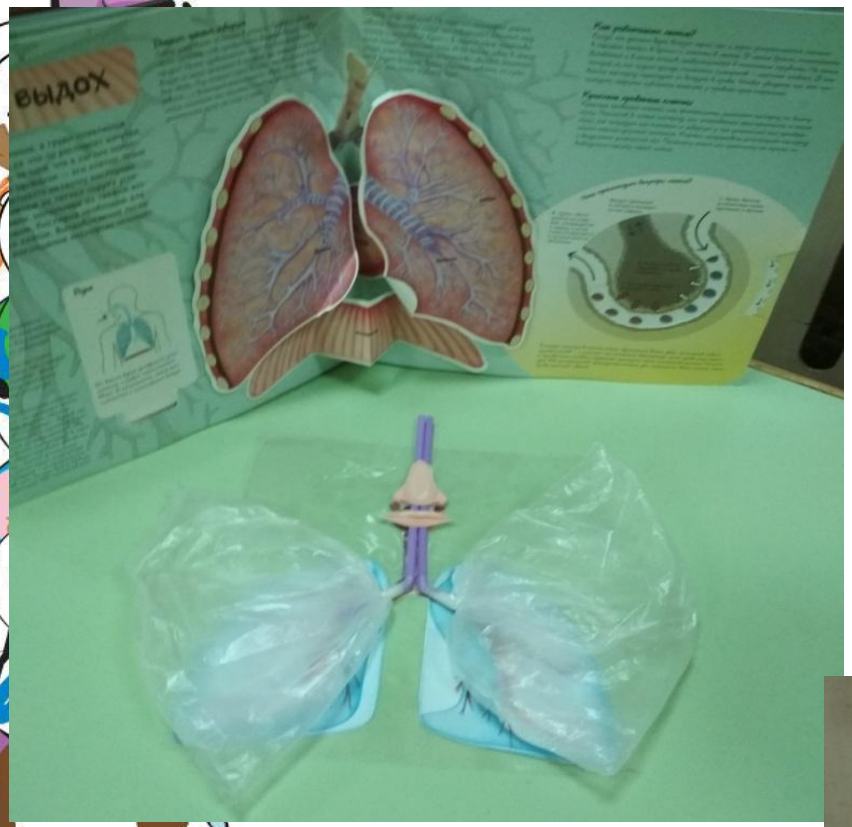
выдох

«Дошкольная астрономия»

0 1 2 3 4 5 6 7 8 9 10

КОСМОС

«Юные исследователи - лаборатория живой и неживой природы»

LOL

ЭКОЛОГИЧЕСКАЯ ТРОПА
МБДОУ №8

Маршрут экологической тропы

Дед Природовед

18 .05 .2015

18 .05 .2015

ЭКОЛОГИЧЕСКАЯ
ТРОПА
МБДОУ

Спасибо за внимание !