НЕГАТИВНЫЕ РАССТРОЙСТВА МЫШЛЕНИЯ

СЛАБОУМИЕ

Стойкое, мало обратимое снижение уровня психической, в первую очередь интеллектуальной деятельности

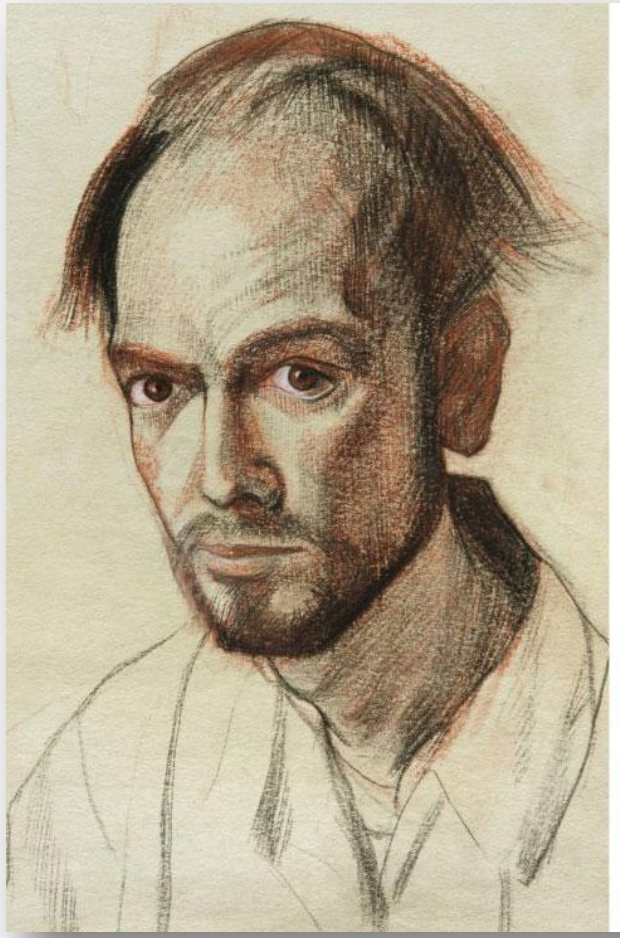

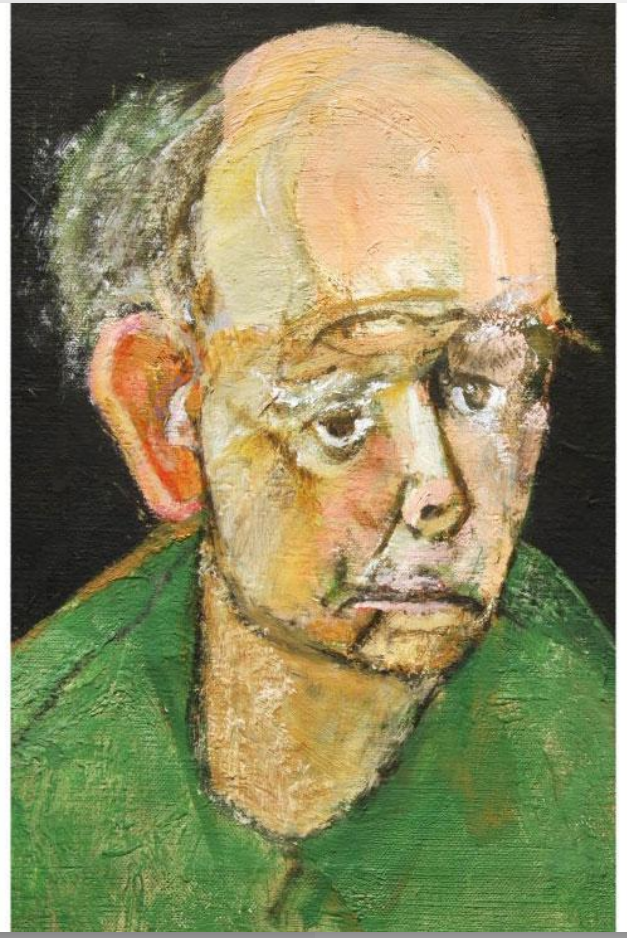

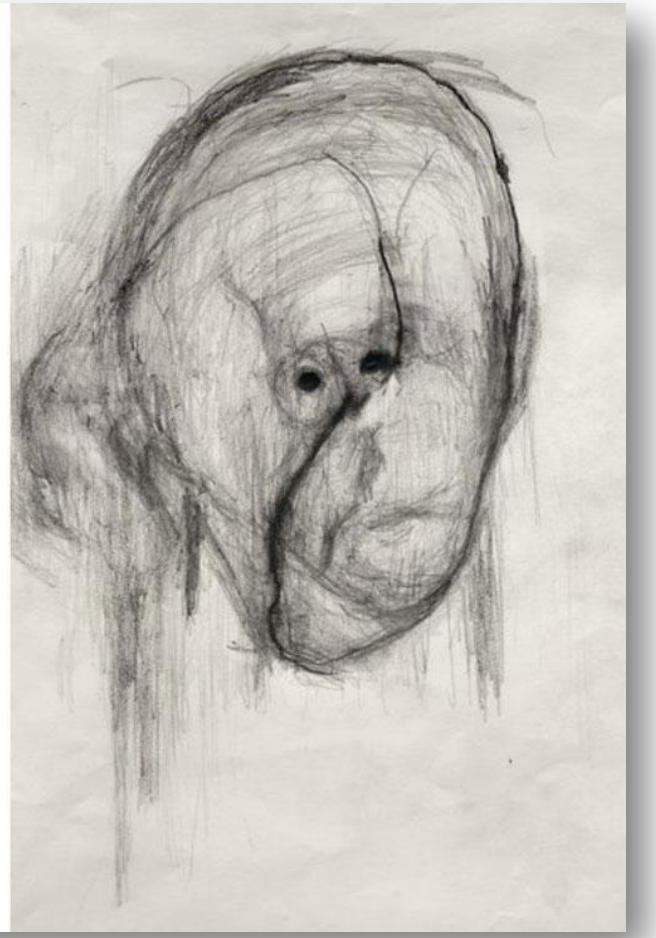

ДЕМЕНЦИЯ

Нарушение обобщения

Потеря способности к абстрагированию

Нарушение способности приобретения новых знаний и навыков

Стереотипное поведение

Нарушение критики

Инертность мыслительной, эмоциональной и двигательной сфер

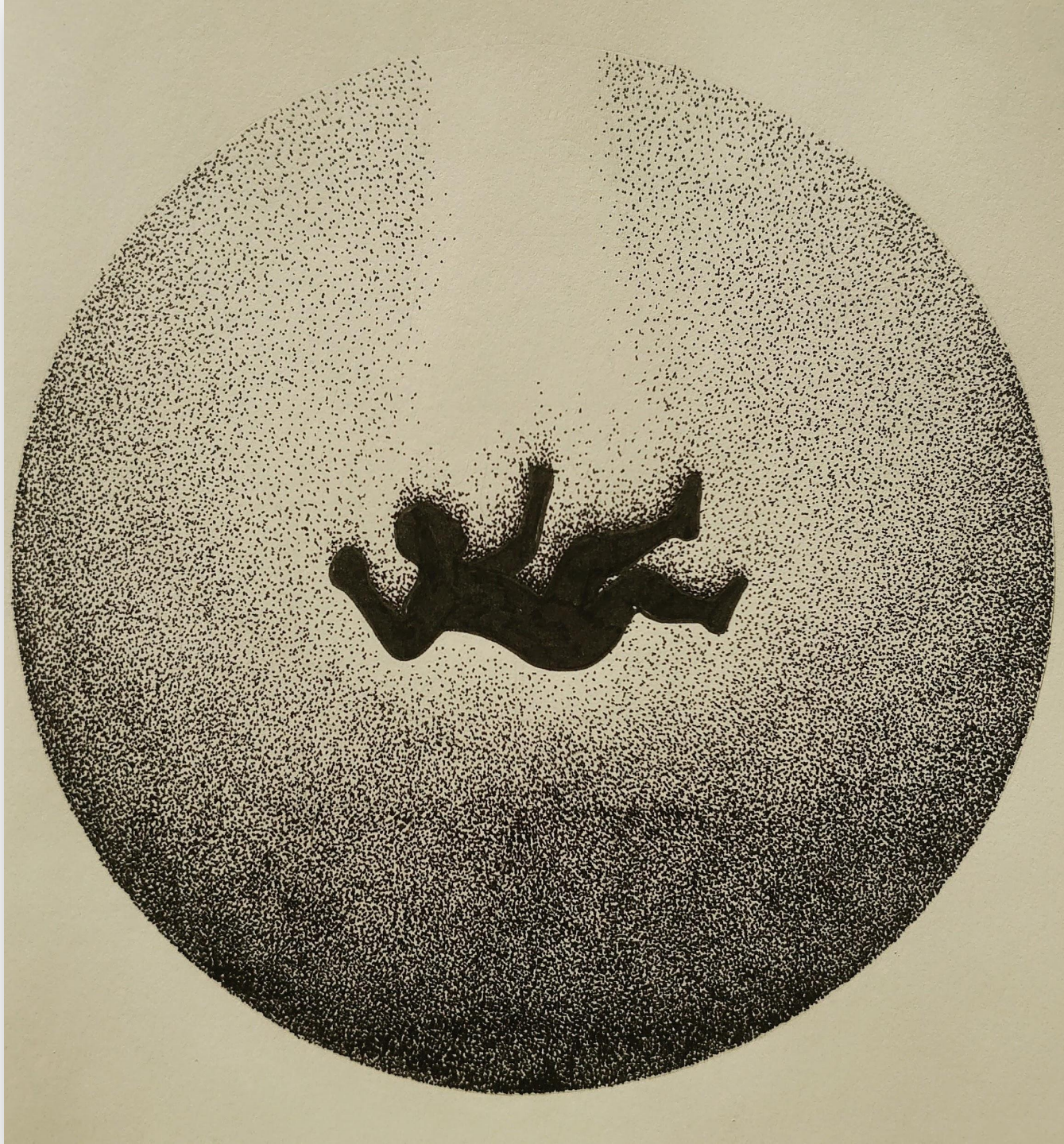

ЛАКУНАРНОЕ СЛАБОУМИЕ

Церебральный атеросклероз, сифилис головного мозга, ЧМТ

Поражаются предпосылки интеллекта

Сохранность ядра личности

Динамические интеллектуальные расстройства - расстройствам последовательности суждений, снижение уровня обобщения и отвлечения

ГЛОБАРНОЕ СЛАБОУМИЕ

Заболевания, протекающие с диффузным поражением головного мозга

Нарушается собственно интеллект, сложные и дифференцированные функции

Глубокое поражение ядра личности, грубые расстройства самосознания

«Распад личности»

ПАРЦИАЛЬНОЕ СЛАБОУМИЕ

Наличие интеллектуального дефекта

Поражение отдельных мозговых систем, имеющих отношение к интеллектуальной деятельности

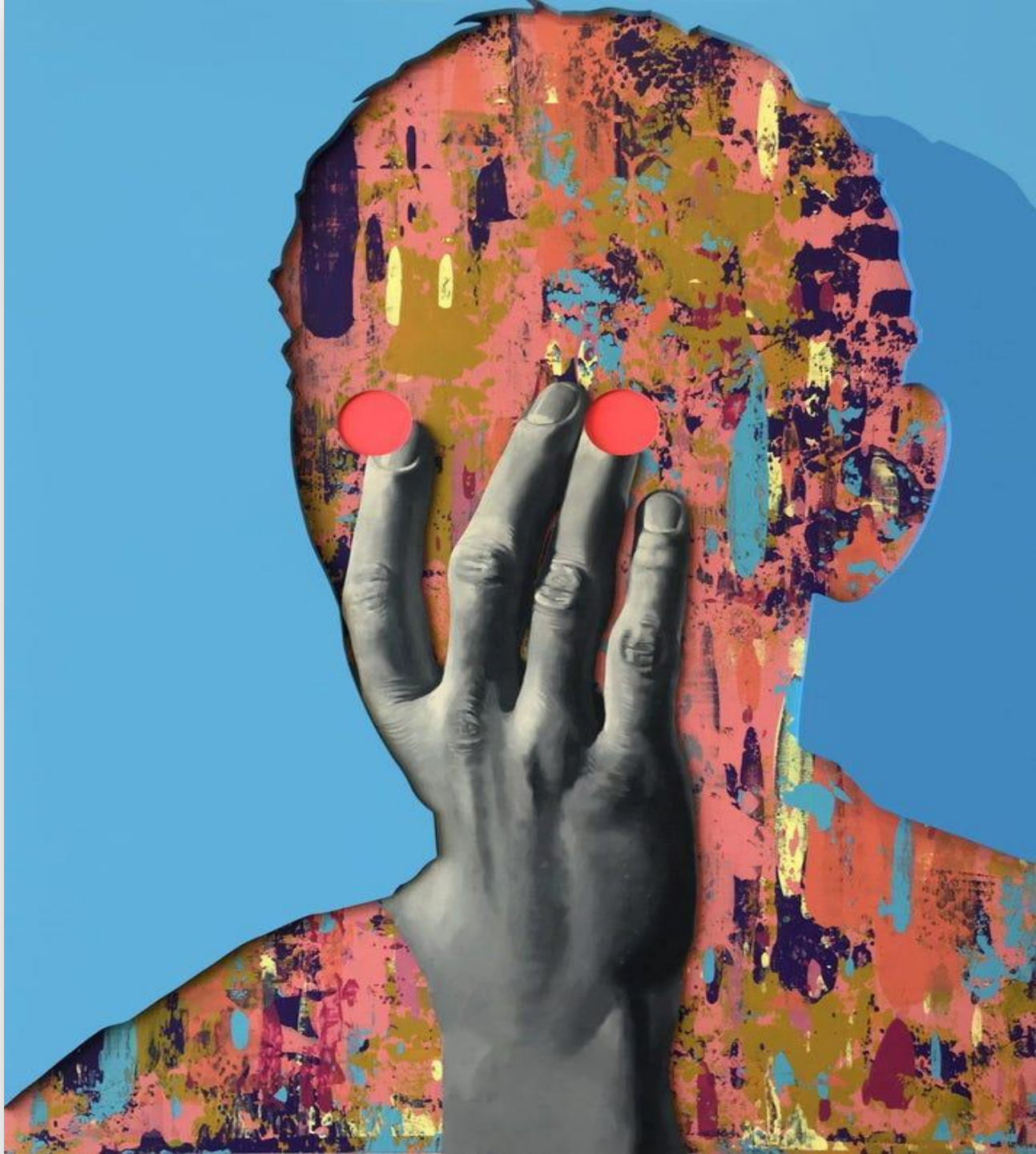

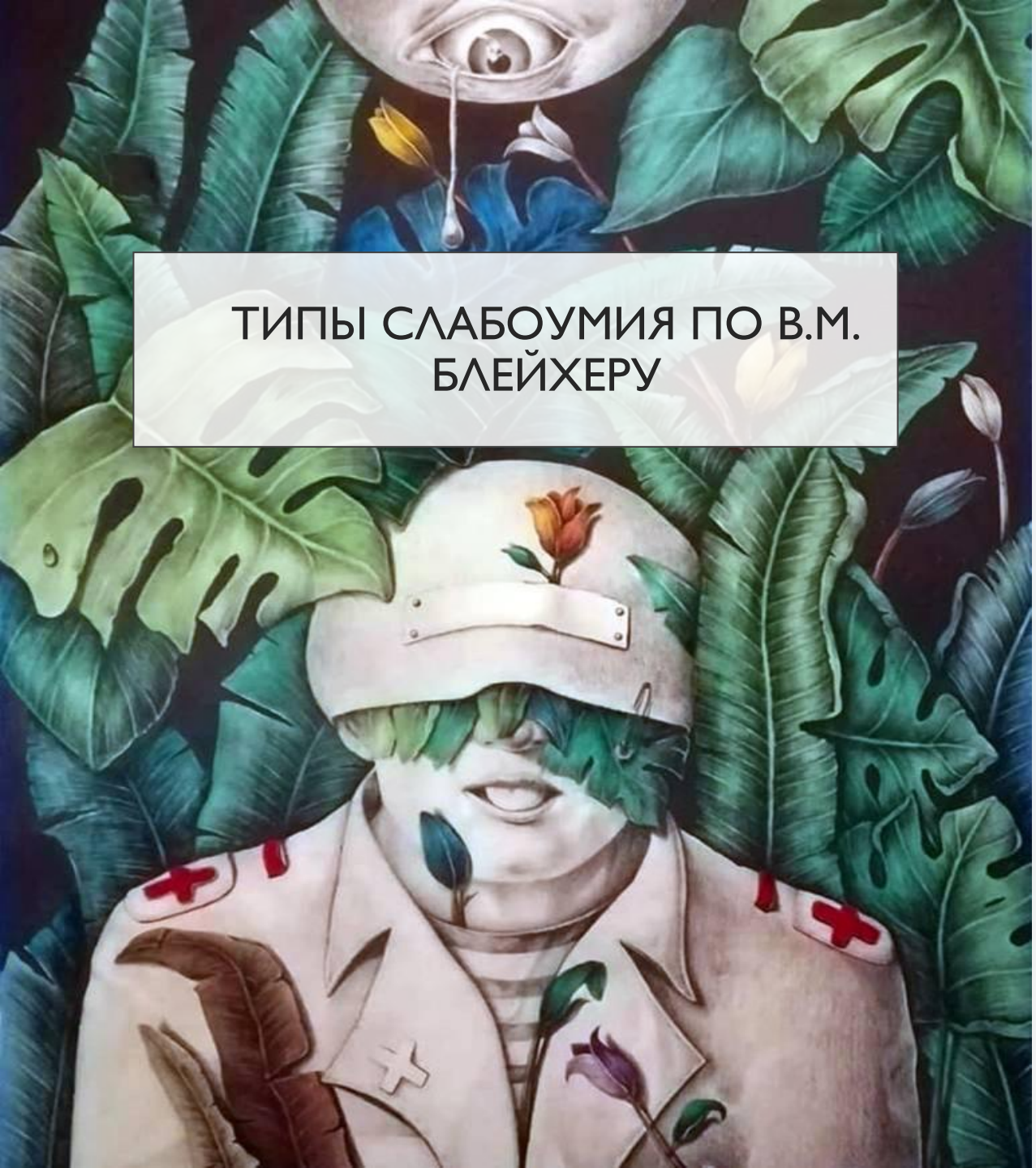

ТИПЫ СЛАБОУМИЯ ПО В.М. БЛЕЙХЕРУ

1. **Простое слабоумие** (негативные, непродуктивные симптомы)
2. **Психопатоподобное слабоумие** (усиленные преморбидные черты личности либо новые аномальные особенности)
3. **Галлюцинаторно-параноидное слабоумие** (галлюцинации и бред)
4. **Амнестически-парамнестическое слабоумие** (с корсаковским синдромом)
5. **Паралитическое и псевдопаралитическое слабоумие**
6. **Асемическое слабоумие** (очаговое поражение высших корковых функций — речи, гнозиса и праксиса)
7. **Терминальное марантическое** слабоумие (полный распад психической деятельности, психический маразм)

ИДИОТИЯ

Тяжелые пороки познавательной, моторной
и интеллектуальной сфер

ИМБЕЦИЛЬНОСТЬ

Формируются только отдельные представления

Невозможны обобщения и абстрактное мышление

ДЕБИЛЬНОСТЬ

Мышление конкретно-описательное,
развита обиходная речь