

100/МИ
Н
4-5 СМ

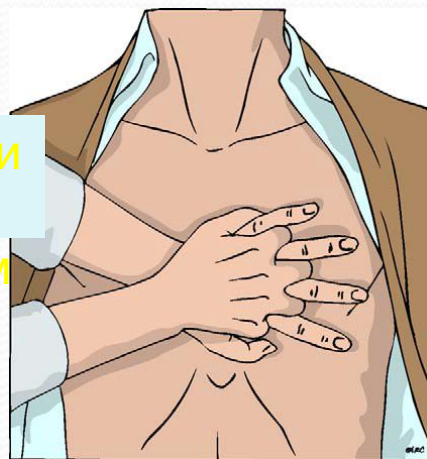

Задачи

- Знать патофизиологическую сущность инфаркта миокарда
- Знать клиническую картину и возможные атипичные формы течения ;
- Знать и уметь пользоваться алгоритмами ведения больных;
- Знать показания, противопоказания, дозы и пути введения препаратов.



ВАЖНО!!!!

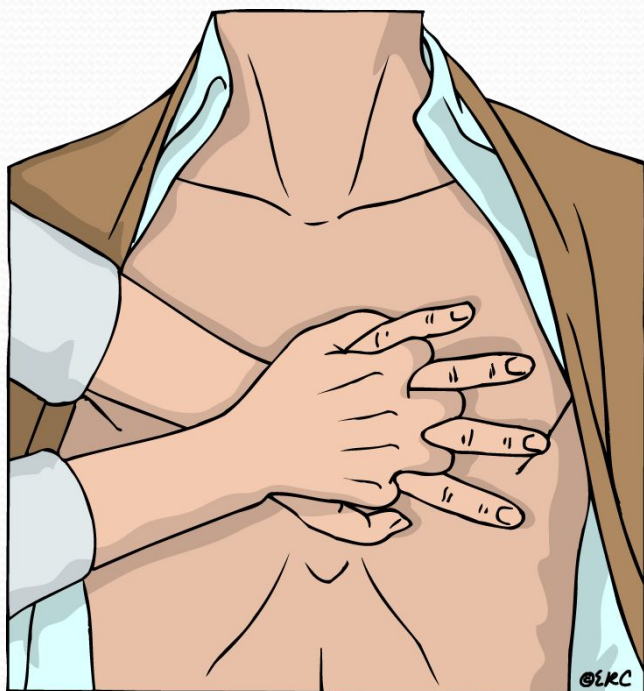

30

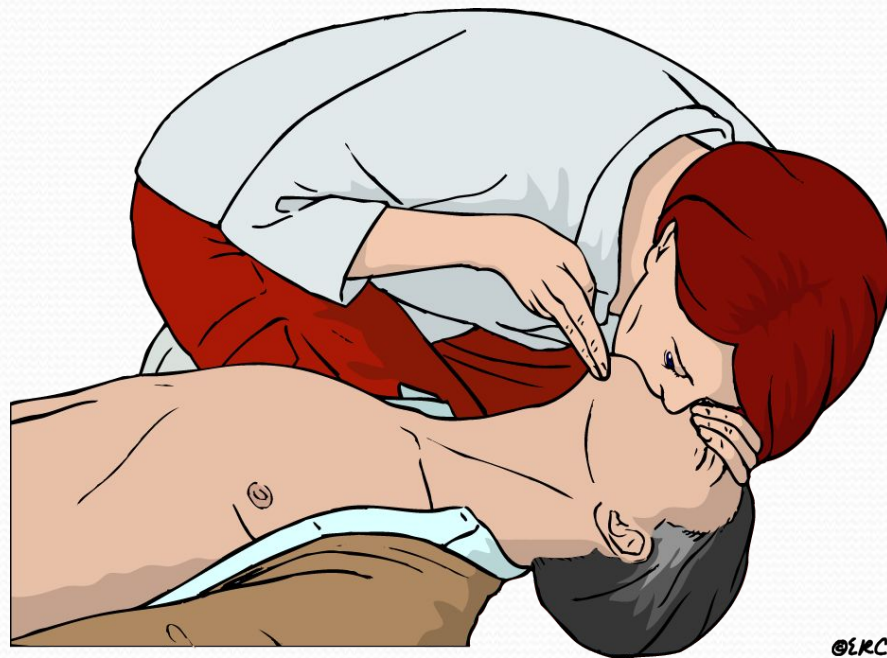

2





































































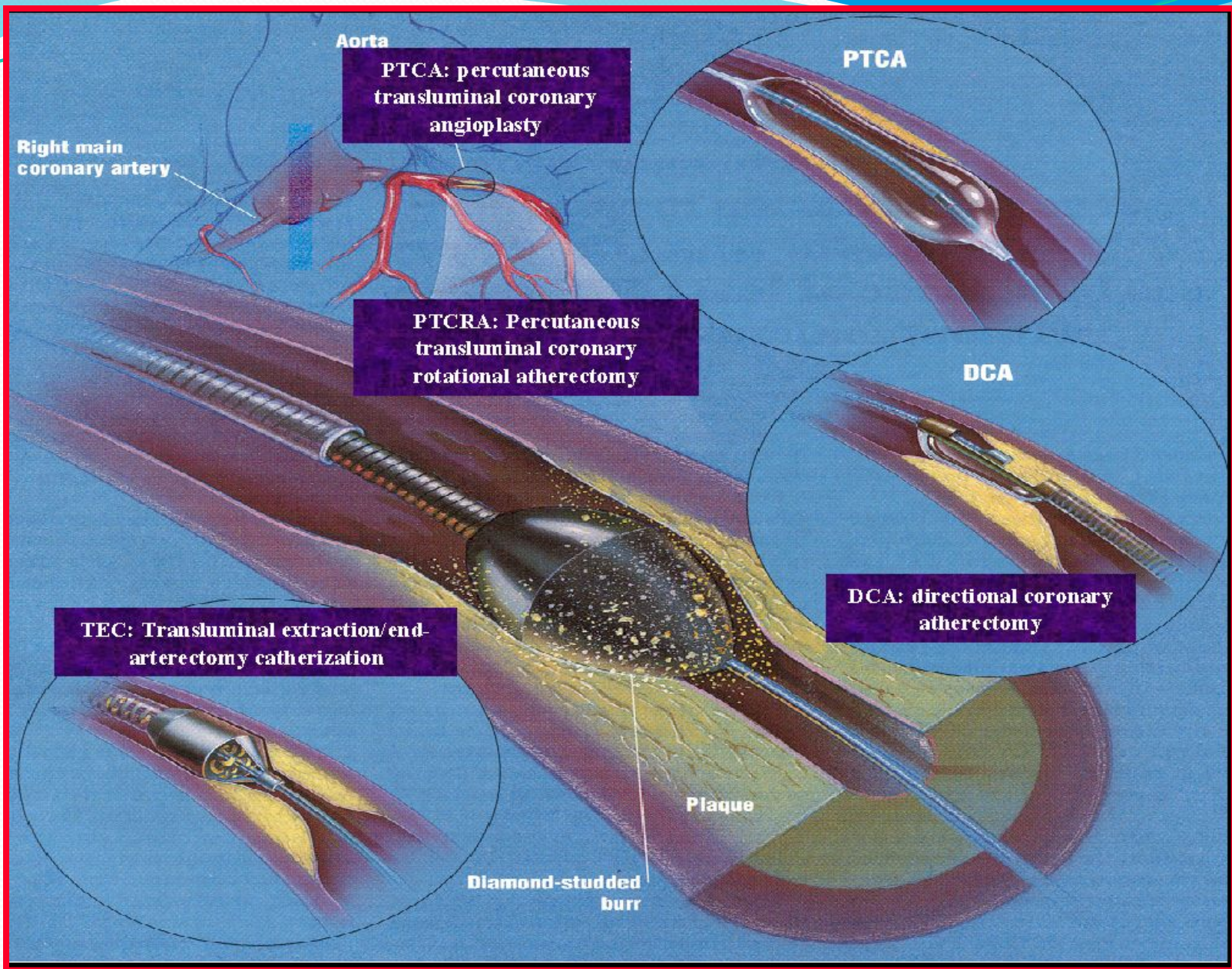

Aorta
PTCA: percutaneous transluminal coronary angioplasty

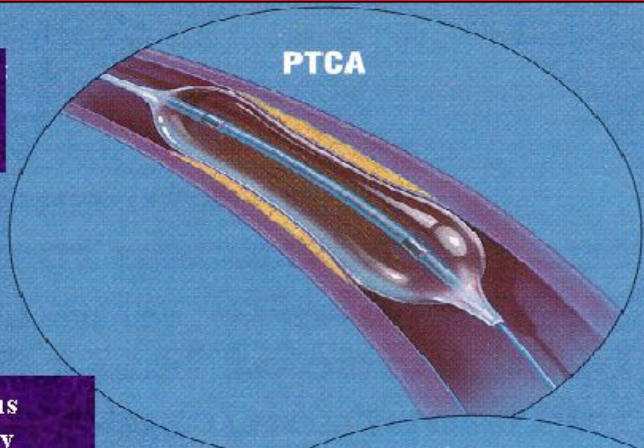

PTCRA: Percutaneous transluminal coronary rotational atherectomy

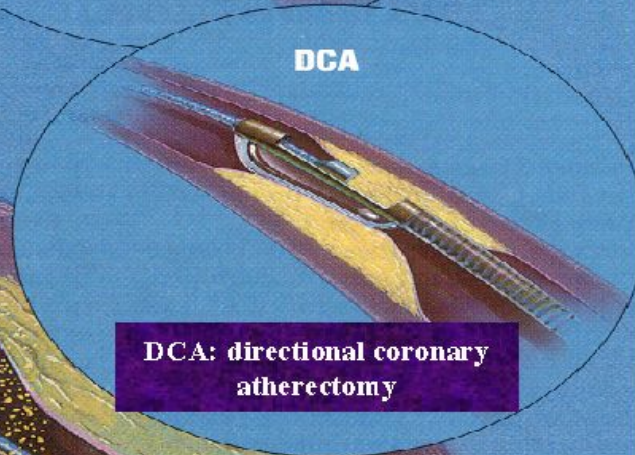

TEC: Transluminal extraction/end-arterectomy catheterization

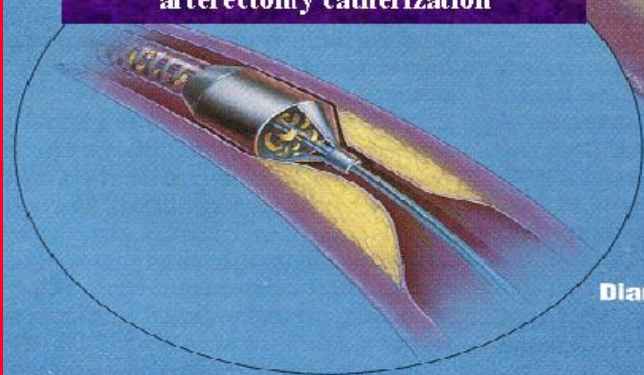

DCA: directional coronary atherectomy

Plaque

Diamond-studded burr



ИНФАРКТ МИОКАРДА С Q-ЗУБЦОМ ЭЛЕКТРОКАРДИОГРАММА



Распространенный инфаркт миокарда с **Q**-зубцом передней стенки левого желудочка. Острейшая (ишемическая) фаза.

ИНФАРКТ МИОКАРДА С Q-ЗУБЦОМ ЭЛЕКТРОКАРДИОГРАММА

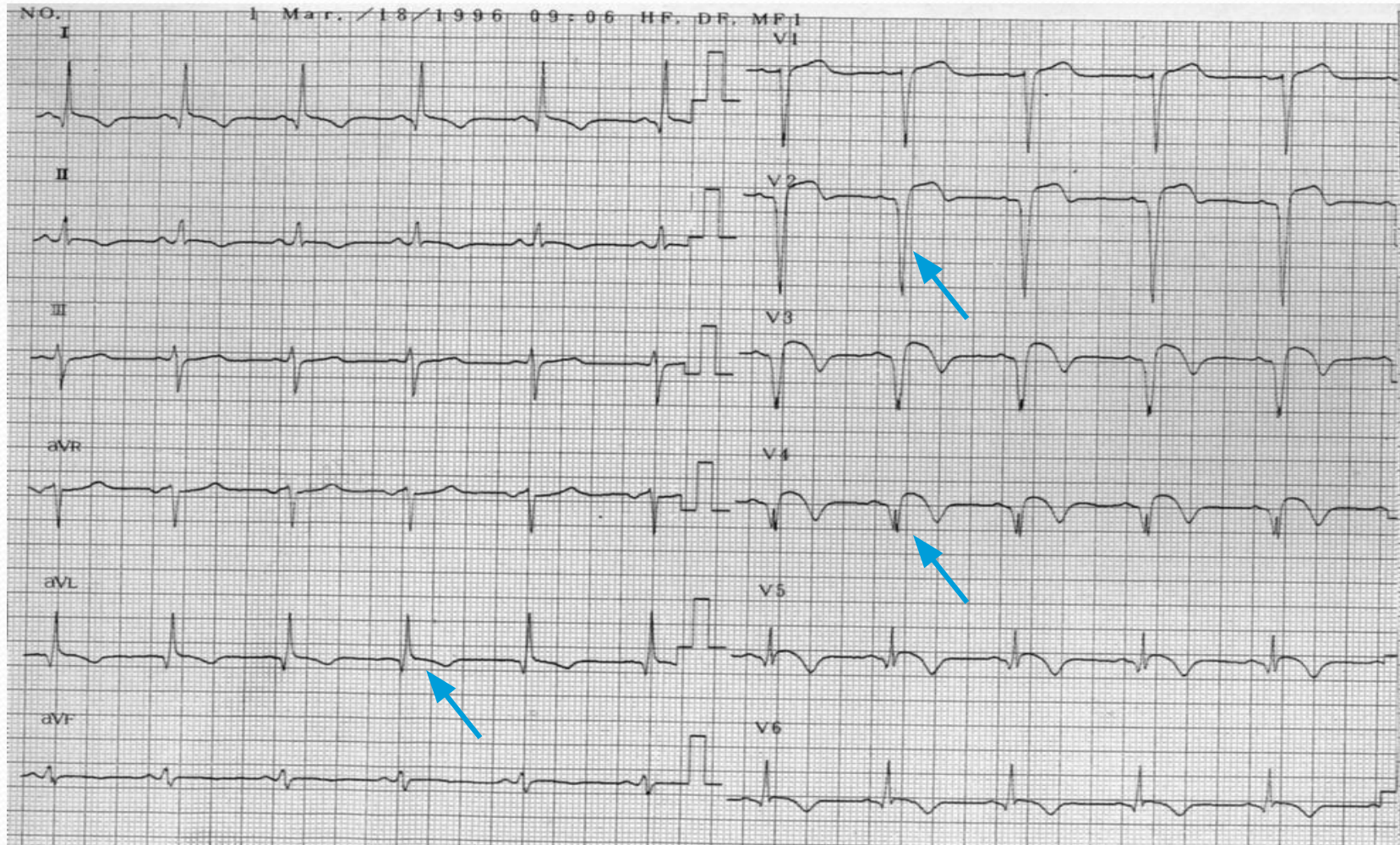

Распространенный инфаркт миокарда с **Q**-зубцом передней стенки левого желудочка. **Подострая фаза.**

ИНФАРКТ МИОКАРДА С Q-ЗУБЦОМ ЭЛЕКТРОКАРДИОГРАММА

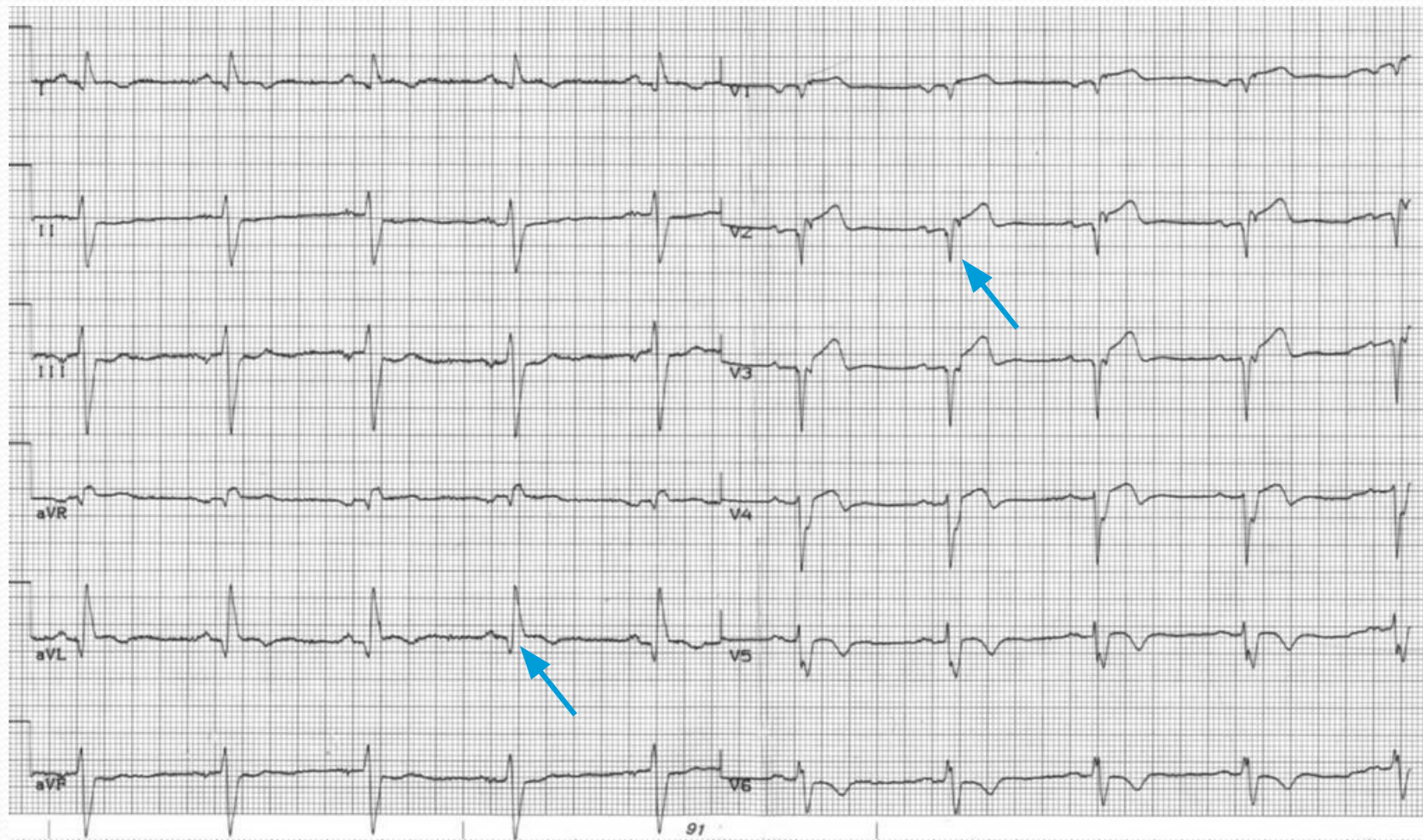

Распространенный инфаркт миокарда с **Q**-зубцом передней стенки левого желудочка. **Хроническая аневризма передней стенки левого желудочка**

ИНФАРКТ МИОКАРДА С Q-ЗУБЦОМ ЭЛЕКТРОКАРДИОГРАММА

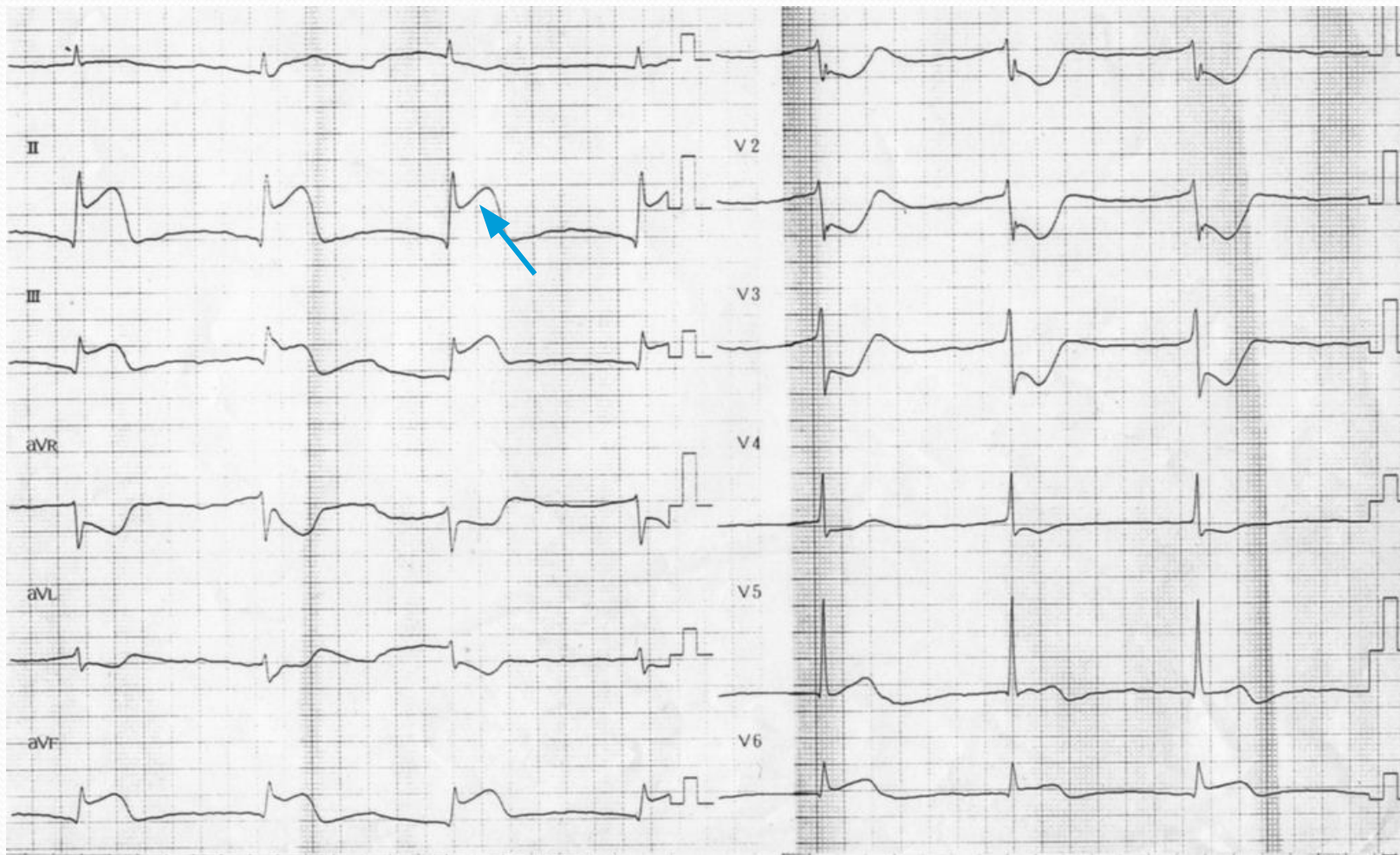

Инфаркт миокарда с **Q**-зубцом нижней стенки левого желудочка.
Острейшая (ишемическая) фаза.

ИНФАРКТ МИОКАРДА С Q-ЗУБЦОМ ЭЛЕКТРОКАРДИОГРАММА

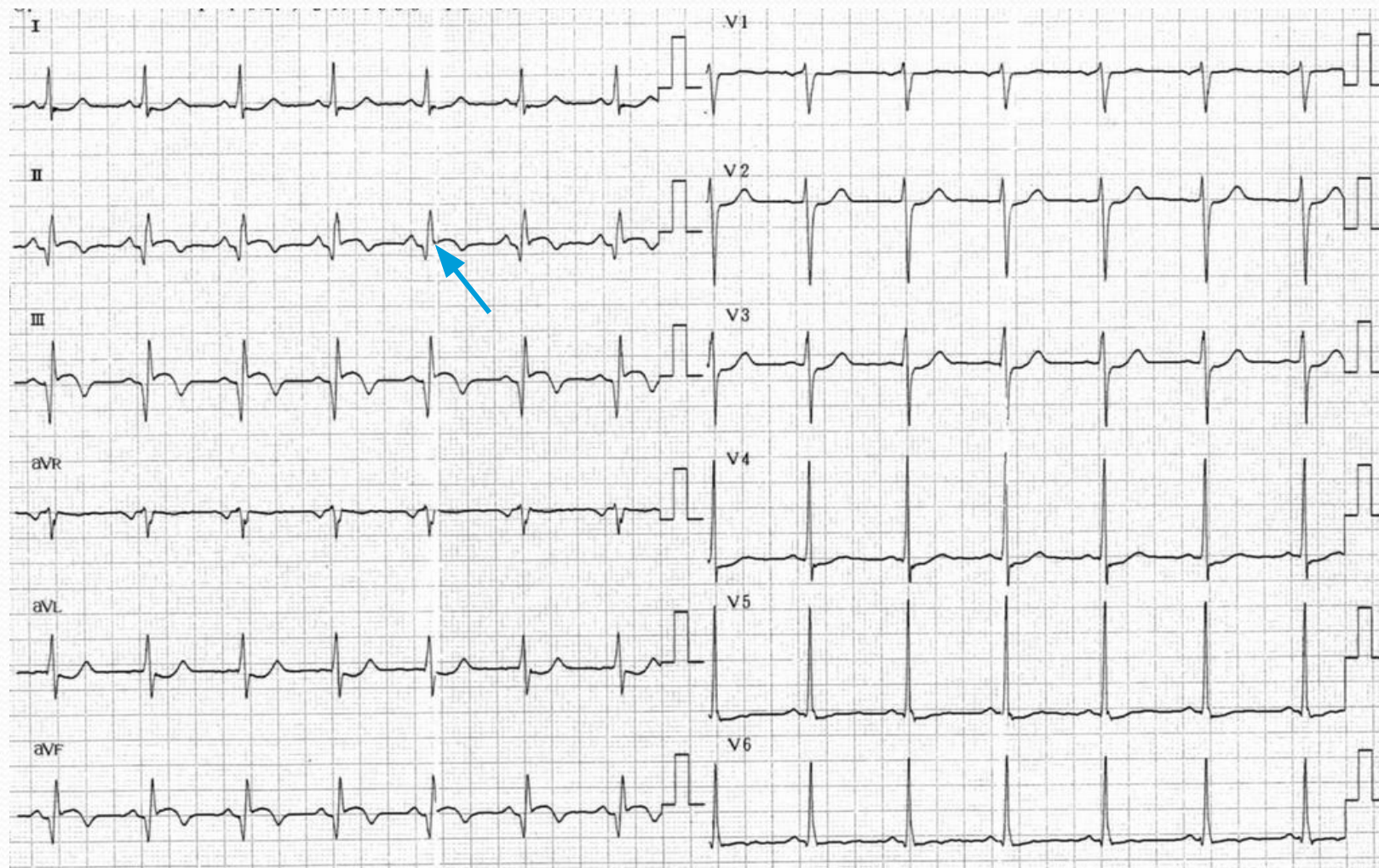

Инфаркт миокарда с **Q**-зубцом нижней стенки левого желудочка.
Подострая фаза.

ИНФАРКТ МИОКАРДА С Q-ЗУБЦОМ ЭЛЕКТРОКАРДИОГРАММА

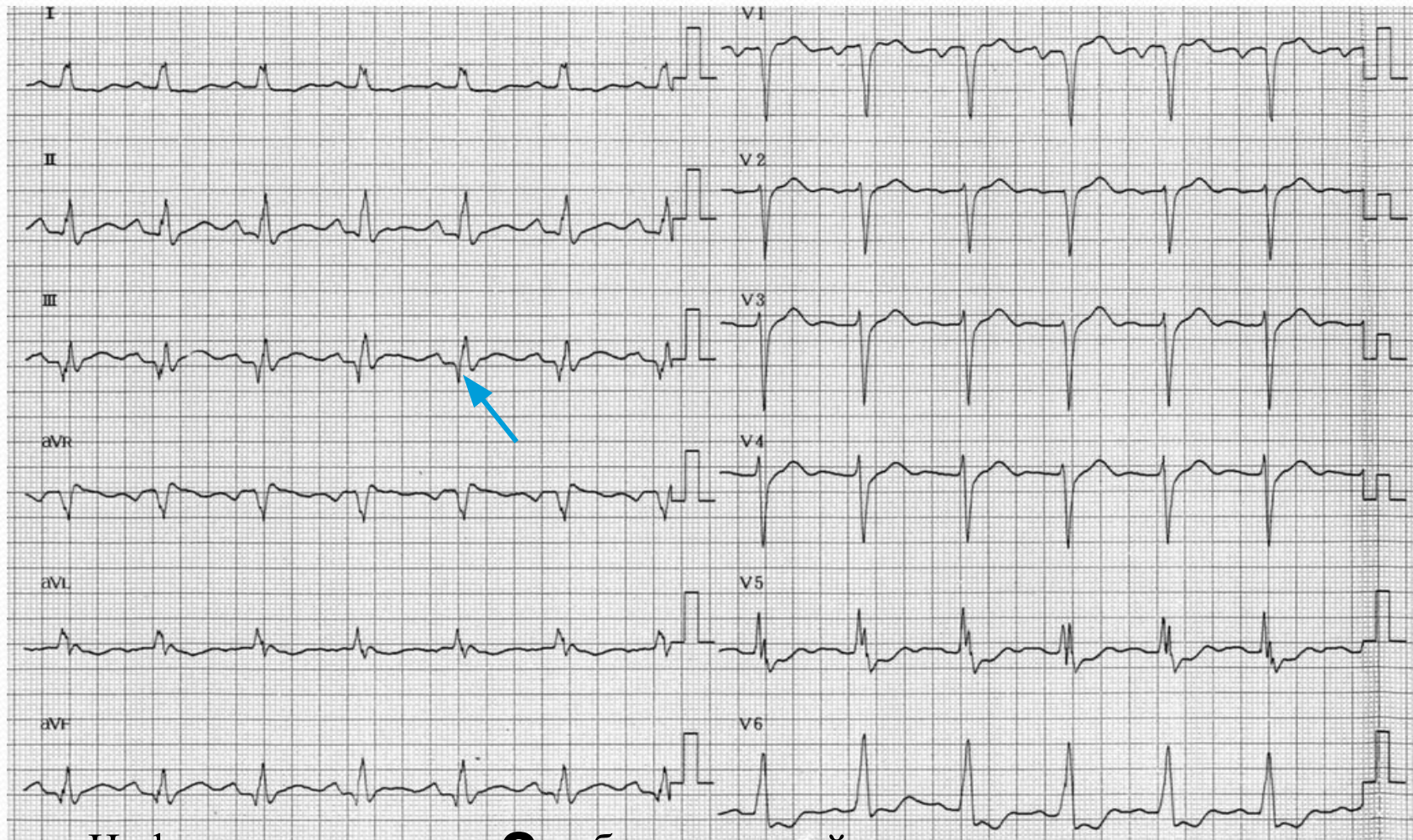

Инфаркт миокарда с **Q**-зубцом нижней стенки левого желудочка.

Рубцовая фаза.

ИНФАРКТ МИОКАРДА БЕЗ Q-ЗУБЦА ЭЛЕКТРОКАРДИОГРАММА

Депрессия сегмента S-T > 1 мм в 2-х и более смежных отведениях ЭКГ

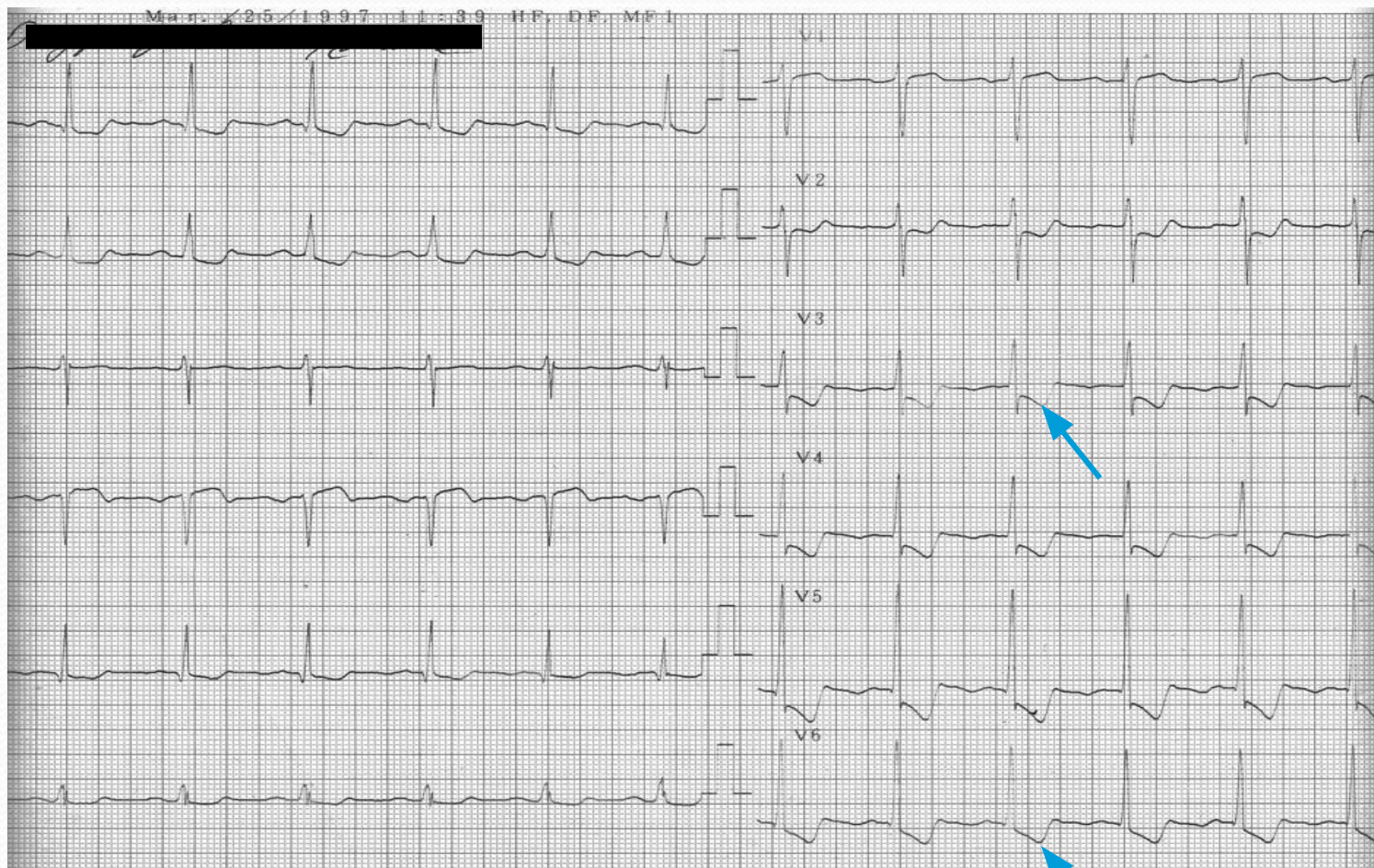

ИНФАРКТ МИОКАРДА БЕЗ Q-ЗУБЦА ЭЛЕКТРОКАРДИОГРАММА

Инверсия зубца T > 1 мм в 2-х и более смежных отведениях ЭКГ

