

Формирование автозаказа



Номенклатура



Действия

- Наименование
- Номенклатура
 - Акции
 - Непродовольственные товары
 - Продовольственные товары
 - Служебные
 - Тара

- Функции работы с оборудованием
- Функции общего назначения
- Функции специализированного назначения
- Заказы поставщикам
- Обмен данными с внешними системами

- М M+ M-
- Формирование заказов
- Упрощенное формирование заказов поставщикам
- Формирование консолидированных заказов
- Распределение отгрузки

00042053	Молоко пастер 3,2 % 1 л пл/б Ш		
00042054	Конф Кислица жев 1/18		
00042055	Колбаса Крестьянск хоз Русская ост т/к	2203604	кг
00042056	Колбаса Крестьянск хоз Деревенск с чесноч 1 кг	2245378	кг
00042057	Колбаса Крестьянск хоз Коньячная с/к 1 кг	2213962	кг
00042058	Сосиски Крестьянск хоз Молочные ГОСТ 1 кг	2275474	кг
00042059	Сосиски Крестьянск хоз Докторск из индейки 1 кг	2205163	кг
00042060	Ветчина Крестьянск хоз Столичная 1 г	2256772	кг
00042061	Молоко сгущ ГОСТ 1/380 ж/б Верховск МКЗ	4606180011841	шл
00042062	Молоко сгущ ГОСТ 1/270 м/у Верховск МКЗ	4606180014538	шл
00042063	Молоко сгущ с какао 1/380 ж/б Верховск МКЗ	4606180013449	шл
00042064	Молоко сгущ ТУ с сахаром 1/380 ж/б Верховск МКЗ	4606180014996	шл
00042065	Зел горошек ЮЖНЫЙ ПРИВОЗ 1/260 ж/б	4607043453648	шл
00042066	Молоко сгущ с кофе 1/380 ж/б Верховск МКЗ	4606180013456	шл
00042067	Печенье Сдобн сгущ мол 1 кг Пенза	2273242	кг
00042068	Специи МАГИЯ СПЕЦИЙ кислота лимон 1/50	4607151062763	шл
00042069	Сигареты МОРЕ ЛД красн компакт	46177629	шл
00042070	Корм д/живот ПЕРФЕКТ ФИТ д/котят курица 1/190	4008429033292	шл
00042071	Настойка гор СОЛНЕЧНАЯ ДЕРЕВЕНЬКА Бочковая...	4601823004433	шл
00042072	Мин вода СВЯТОЙ ИСТОЧНИК лимон газ 0,5 л пл/б	4603334001529	шл
00042073	Мин вода СВЯТОЙ ИСТОЧНИК малина/клюква газ ...	4603334001130	шл
00042074	Вода питьев СВЯТОЙ ИСТОЧНИК Светлячок детс 1,...	4603934001288	шл
00042075	Мин вода БОРЖОМИ 0,75 л пл/б Грузия	4860019001414	шл
00042076	Набор конф ФЕРРЕРО Роше крем/лесн орех 1/37,5	8000500170823	шл
00042077	Набор конф КОРКУНОВ Ассорти 1/117	4606720007860	шл

Дата цены	Тип цен.	Контрагент
16.12.2016 11:27:44	Смольки Закупка	КООП Логистик НН
20.12.2016 10:51:48	Слобода Стексово Закупка	КООП Логистик НН



Формирование заказов

Общие параметры **Параметры анализа выбытия**

Дата заказа: 27.01.2017 12:44:48 Подразделение: Центр Управления

Дата поставки: 28.01.2017 Склад компании: Основной склад компании

Дата след. поставки: 11.02.2017 Параметры округления: Округлить в соответствии с квантом поставки в БОЛЬШУЮ сторону (если квант не указан, то до целых)

Сортировать номенклатуру в документах Ед. форм. заказов: Основная единица

Учитывать альтернативных поставщиков при фильтрации Рассчитывать даты поставок с учетом выходных дней

Фильтры

Поле	Тип сравнения	Значение
<input type="checkbox"/> Номенклатура	Равно	
<input type="checkbox"/> Товарная марка	Равно	
<input type="checkbox"/> Склад компании	Равно	
<input type="checkbox"/> Поставщик	Равно	
<input type="checkbox"/> Менеджер	Равно	
<input checked="" type="checkbox"/> Хоз. операция	В списке	Реализация товаров; Реализация товаров комисс...; Реализация товаров (розни...; Возврат товаров от покупателя; Возврат това...

Текущие потребности в восполнении запасов По поставщикам Документы

▶ Рассчитать потребности Действия ▾ Распределить по поставщикам

Номенклатура	Поставщик	Текущие потребности в восполнении запасов

Формирование заказов

Общие параметры | Параметры анализа выбытия

Дата заказа: 27.01.2017 12:47:52 | Подразделение: Центр Управления

Дата поставки: | Склад компании: Основной склад компании

Дата след. поставки: | Параметры округления: Округлить в соответствии с квантом поставки в БОЛЬШУЮ сторону (если квант не указан, то до целых)

Сортировать номен | Ед. форм. заказов: Основная единица

Учитывать альтерн | Фильтрации: Рассчитывать даты поставок с учетом выходных дней

Фильтры

Поле	Тип сравнения	Значение
<input type="checkbox"/> Номенклатура	Равно	
<input type="checkbox"/> Товарная марка	Равно	
<input type="checkbox"/> Склад компании	Равно	
<input type="checkbox"/> Поставщик	Равно	
<input type="checkbox"/> Менеджер	Равно	
<input checked="" type="checkbox"/> Хоз. операция	В списке	Реализация товаров; Реализация товаров комисс...; Реализация товаров (розни...; Возврат товаров от покупателя; Возврат това...

Текущие потребности в восполнении запасов | По поставщикам | Документы

▶ Рассчитать потребности | Действия ▾ | Распределить по поставщикам

--

Формирование заказов

Общие параметры | Параметры анализа выбытия

Дата заказа: 27.01.2017 12:52:33 | Подразделение: Центр Управления

Дата поставки: 28.01.2017 | Склад компании: Основной склад компании

Дата след. поставки: 11.02.2017 | Параметры округления: Округлить в соответствии с квантом поставки в БОЛЬШУЮ сторону (если квант не указан, то до целых)

Сортировать номенклатуру в документах | Ед. форм. заказов: Основная единица

Учитывать альтернативных поставщиков при фильтрации | Рассчитывать даты поставок с учетом выходных дней

Фильтры

Поле	Тип сравнения	Значение
<input type="checkbox"/> Номенклатура	Равно	
<input type="checkbox"/> Товарная марка	Равно	
<input type="checkbox"/> Склад компании	Равно	
<input type="checkbox"/> Поставщик	Равно	
<input type="checkbox"/> Менеджер	Равно	
<input checked="" type="checkbox"/> Хоз. операция	В списке	Реализация товаров; Реализация товаров комисс...; Реализация товаров (розни...; Возврат товаров от покупателя; Возврат това...

Текущие потребности в восполнении запасов | По поставщикам | Документы

▶ Рассчитать потребности | Действия ▾ | Распределить по поставщикам

--	--	--



Подразделения компании

Действия Перейти

Организация:

Наименование	Код
Подразделения компании	
mag" теремок "Филинское	M9000002
Центр Управления	ЦБ000001
Регион	00007
Регион Ардатов	00001
Мн №11 Слобода Ардатов	000012
Мн №14 Продукты Ардатов	ЦБ000084
Мн №15 Заречный Ардатов	ЦБ000022
Мн №17 Продукты Ардатов	ЦБ000027
Мн №20 Молодежный Ардатов	ЦБ000015
Мн №7 Слобода Ардатов	000013
Мн Перекресток Ардатов	000011
Мн с.Котовка	ЦБ000041
Мн Слобода с.Стексово	ЦБ000037
Мн Центральный Ардатов	ЦБ000077
Регион Арзамас	ЦБ000016
Ладыя рп.Выездное	ЦБ000017
Регион Большемурашкинский	ЦБ000059
Мн №3 Слобода Б.Мурашкино	19000001
Мн Слобода Холязино	ЦБ000062
Регион Бор	ЦБ000056
Мн №11 д.Овечкино	ЦБ000057
Мн №14 Сказка с.Редькино	M9000001
Мн №3 Ладыя Октябрьское	ЦБ000082
Мн №5 Слобода Бор	ЦБ000066
Регион Бугурлино	ЦБ000039
Мн Ладыя Бугурлино	ЦБ000042
Мн Слобода Каменищи	ЦБ000040
Регион Вача	00002
Ладыя с.Филинское	ЦБ000020
Мн №1 Ладыя Филинское	ЦБ000050
Мн №1 Слобода Новоселки	ЦБ000036
Мн №16 Слобода Польцо	ЦБ000024
Мн №2 Ладыя Филинское	ЦБ000051
Мн №35 Ладыя Чулково	ЦБ000029
Мн №7 Ладыя Вача	ЦБ000043
Мн Ладыя Арефино	000021
Мн Ладыя Новосёлки	ЦБ000018

Мн №11 Слобода Ардатов

Выбрать

Печать

Права и настройки

Закрыть

Формирование заказов

Общие параметры | Параметры анализа выбытия

Дата заказа: 27.01.2017 12:47:52 Подразделение: Мн №11 Слобода Ардатов

Дата поставки: 28.01.2017 Склад компании: Мн №11 Слобода Ардатов

Дата след. поставки: 11.02.2017 Параметры округления: Округлить в соответствии с квантом поставки в БОЛЬШУЮ сторону (если квант не указан, то до целых)

Сортировать номенклатуру в документах Ед. форм. заказов: Основная единица

Учитывать альтернативных поставщиков при фильтрации Рассчитывать даты поставок с учетом выходных дней

Фильтры

Поле	Тип сравнения	Значение
<input type="checkbox"/> Номенклатура	Равно	
<input type="checkbox"/> Товарная марка	Равно	
<input type="checkbox"/> Склад компании	Равно	
<input type="checkbox"/> Поставщик	Равно	
<input type="checkbox"/> Менеджер	Равно	
<input checked="" type="checkbox"/> Хоз. операция	В списке	Реализация товаров; Реализация товаров комисс...; Реализация товаров (розни...; Возврат товаров от покупателя; Возврат това...

Текущие потребности в восполнении запасов | По поставщикам | Документы

▶ Рассчитать потребности | Действия ▾ | Распределить по поставщикам

--

Формирование заказов

Общие параметры | Параметры анализа выбытия

Дата заказа: 30.01.2017 8:41:51 Подразделение: Мн №11 Слобода Ардатов

Дата поставки: 31.01.2017 Склад компании: Мн №11 Слобода Ардатов

Дата след. поставки: 14.02.2017 Параметры округления: Округлить в соответствии с квантом поставки в БОЛЬШУЮ сторону (если квант не указан, то до целых)

Сортировать номенклатуру в документах Ед. форм. заказов: Основная единица

Учитывать альтернативных поставщиков при фильтрации Рассчитывать даты поставок с учетом выходных дней

Фильтры

Поле	Тип сравнения	Значение
<input checked="" type="checkbox"/> Номенклатура	В группе	
<input type="checkbox"/> Товарная марка	Равно	
<input type="checkbox"/> Склад компании	Не равно	
<input type="checkbox"/> Поставщик	В списке	
<input type="checkbox"/> Менеджер	В группе из списка	
<input checked="" type="checkbox"/> Хоз. операция	Не в списке	Реализация товаров; Реализация товаров комисс...; Реализация товаров (розни...; Возврат товаров от покупателя; Возврат това...
	Не в группе из списка	
	В группе	
	Не в группе	

Текущие потребности в восполнении запасов | По поставщикам | Документы

▶ Рассчитать потребности | Действия | Распределить по поставщикам

--



Формирование заказов

Общие параметры Параметры анализа выбытия

Дата заказа: 30.01.2017 0:00:00 Подразделение: Мн №11 Слобода Ардатов

Дата поставки: 31.01.2017 Склад компании: Мн №11 Слобода Ардатов

Дата след. поставки: 24.02.2017 Параметры округления: Округлить в соответствии с квантом поставки в БОЛЬШУЮ сторону (если квант не указан, то до целых)

Сортировать номенклатуру в документах Ед. форм. заказов: Основная единица

Учитывать альтернативных поставщиков при фильтрации Рассчитывать даты поставок с учетом выходных дней

Фильтры

Поле	Тип сравнения	Значение
<input checked="" type="checkbox"/> Номенклатура	В группе	Бакалея
<input type="checkbox"/> Товарная марка	Равно	
<input checked="" type="checkbox"/> Склад компании	Равно	
<input type="checkbox"/> Поставщик	Равно	
<input type="checkbox"/> Менеджер	Равно	
<input checked="" type="checkbox"/> Хоз. операция	В списке	Реализация товаров; Реализация товаров комисс...; Реализация товаров (розни...; Возврат товаров от покупателя; Возврат това...

Текущие потребности в восполнении запасов По поставщикам Документы

▶ Рассчитать потребности Действия ▾ Распределить по поставщикам

Empty table area for displaying current needs in replenishment of reserves.

Общие параметры | Параметры анализа выбытия

Дата заказа: 30.01.2017 8:41:51 | Подразделение: Мн №11 Слобода Ардатов

Дата поставки: 31.01.2017 | Склад компании: Мн №11 Слобода Ардатов

Дата след. поставки: 14.02.2017 | Параметры округления: Округлить в соответствии с квантом поставки в БОЛЬШУЮ сторону (если квант не указан, то до целых)

Сортировать номенклатуру в документах | Ед. форм. заказов: Основная единица

Учитывать

Склады (места хранения) компании

Действия: [Иконки] | Организация: [Поиск] | Подразделение: [Поиск]

Наименование	Код	Наименование	Вид склада
Склады (места хранения) компании		Ардатовское райпо	
Ардатовское райпо		Мн №11 Слобода Ардатов	Обычный
Ардатовское райпо	ЦБ000002	Мн №14 Продукты Ардатов	Обычный
Ардатовское райпо	ЦБ000095	Мн №15 Заречный / Список складов компании	Обычный
Ардатовское райпо	ЦБ000037	Мн №17 Продукты Ардатов	Обычный
Ардатовское райпо	ЦБ000043	Мн №20 Молодежный Ардатов	Обычный
Ардатовское райпо	ЦБ000033	Мн №7 Слобода Ардатов	Обычный
Ардатовское райпо	ЦБ000001	Мн Перекресток Ардатов	Обычный
Ардатовское райпо	ЦБ000003	Мн с.Котовка	Обычный
Ардатовское райпо	ЦБ000053	Мн Слобода с.Стексово	Обычный
Ардатовское райпо	ЦБ000051	Мн Центральный Ардатов	Обычный
Ардатовское райпо	ЦБ000086		

Текущие пот: [Иконки] | Рассчита

Мн №11 Слобода Ардатов | Выбрать | Печать | Закрыть



Формирование заказов

Общие параметры Параметры анализа выбытия

Дата заказа:	30.01.2017 0:00:00	Подразделение:	Мн №11 Слобода Ардатов
Дата поставки:	31.01.2017	Склад компании:	Мн №11 Слобода Ардатов
Дата след. поставки:	24.02.2017	Параметры округления:	Округлить в соответствии с квантом поставки в БОЛЬШУЮ сторону (если квант не указан, то до целых)
<input checked="" type="checkbox"/> Сортировать номенклатуру в документах	Ед. форм. заказов:	Основная единица	
<input type="checkbox"/> Учитывать альтернативных поставщиков при фильтрации	<input type="checkbox"/> Рассчитывать даты поставок с учетом выходных дней		

Фильтры

Поле	Тип сравнения	Значение
<input checked="" type="checkbox"/> Номенклатура	В группе	Бакалея
<input type="checkbox"/> Товарная марка	Равно	
<input checked="" type="checkbox"/> Склад компании	Равно	Мн №11 Слобода Ардатов
<input type="checkbox"/> Поставщик	Равно	
<input type="checkbox"/> Менеджер	Равно	
<input checked="" type="checkbox"/> Хоз. операция	В списке	Реализация товаров; Реализация товаров комисс...; Реализация товаров (розни...; Возврат товаров от покупателя; Возврат това...

Текущие потребности в восполнении запасов По поставщикам Документы

▶ Рассчитать потребности Действия Распределить по поставщикам



Формирование заказов

Общие параметры Параметры анализа выбытия

Дата заказа: 30.01.2017 0:00:00 Подразделение: Мн №11 Слобода Ардатов

Дата поставки: 31.01.2017 Склад компании: Мн №11 Слобода Ардатов

Дата след. поставки: 24.02.2017 Параметры округления: Округлить в соответствии с квантом поставки в БОЛЬШУЮ сторону (если квант не указан, то до целых)

Сортировать номенклатуру в документах Ед. форм. заказов: Основная единица

Учитывать альтернативных поставщиков при фильтрации Рассчитывать даты поставок с учетом выходных дней

Фильтры

Поле	Тип сравнения	Значение
<input checked="" type="checkbox"/> Номенклатура	В группе	Бакалея
<input type="checkbox"/> Товарная марка	Равно	
<input checked="" type="checkbox"/> Склад компании	Равно	Мн №11 Слобода Ардатов
<input checked="" type="checkbox"/> Поставщик	Равно	
<input type="checkbox"/> Менеджер	Равно	
<input checked="" type="checkbox"/> Хоз. операция	В списке	Реализация товаров; Реализация товаров комисс...; Реализация товаров (розни...; Возврат товаров от покупателя; Возврат това...

Текущие потребности в восполнении запасов По поставщикам Документы

▶ Рассчитать потребности Действия ▾ Распределить по поставщикам

Формирование заказов

Общие параметры | Параметры анализа выбытия

Дата заказа: 30.01.2017 8:41:51 Подразделение: Мн №11 Слобода Ардатов

Дата поставки: 31.01.2017 Склад компании: Мн №11 Слобода Ардатов

Дата след. поставки: 14.02.2017 Параметры округления: Округлить в соответствии с квантом поставки в БОЛЬШУЮ сторону (если квант не указан, то до целых)

Сортировать номенклатуру в документах Ед. форм. заказов: Основная единица

Учитывать альтернативных поставщиков при фильтрации Рассчитывать даты поставок с учетом выходных дней

Фильтры

Поле	Тип сравнения	Значение
<input checked="" type="checkbox"/> Номенклатура	В группе	Бакалея
<input type="checkbox"/> Товарная марка	Равно	
<input checked="" type="checkbox"/> Склад компании	Равно	Мн №11 Слобода Ардатов
<input checked="" type="checkbox"/> Поставщик	Равно	
<input type="checkbox"/> Менеджер	Равно	
<input checked="" type="checkbox"/> Хоз. операция	В списке	Реализация товаров; Реализация товаров комисс...; Реализация товаров (розни...; Возврат товаров от покупателя; Возврат това...

Текущие потребности в выполнении запасов | По поставщикам | Документы

▶ Рассчитать потребности Действия ▾ Распределить по поставщикам

Выбор типа данных [X]

- Контрагенты [OK]
- Подразделения компании [Отмена]

Общие параметры | Параметры анализа выбытия

Дата заказа: 30.01.2017 8:41:51 Подразделение: Мн №11 Слобода Ардатов

Дата поставки: 31.01.2017 Склад компании: Мн №11 Слобода Ардатов

Дата след. поставки: 14.02.2017 Параметры округления: Округлить в соответствии с квантом поставки в БОЛЬШУЮ сторону (если квант не указан, то до целых)

Сортировать номенклатуру в документе Ед. форм. заказов: Основная единица

Учитывать альтернативных поставщиков при фильтрации Рассчитывать даты поставок с учетом выходных дней

Фильтры

Поле

- Номенклатура
- Товарная марка
- Склад компании
- Поставщик
- Менеджер
- Хоз. операция

Контрагенты

Быстрый ввод Действия

Наименование	Код	Наименование
Контрагенты		
Бонусы	ЦБ003605	Славкофе 000
Бонусы	ЦБ000828	Славнов Вячеслав Александрович
Бонусы	ЦБ000829	Славнов Вячеслав Александрович
Бонусы	ЦБ000787	Славнова Айтжамал Колкеновна
Бонусы	ЦБ002868	Славянка 000
Бонусы	ЦБ003691	Славянка плюс АО
Бонусы	ЦБ003692	Славянка Плюс АО
Пайщики	ЦБ003379	Славянская коллекция 000
Подразделения рай	ЦБ003223	Славянский РПК ЗАО
Покупатели	ЦБ004303	Сладекс и Ко 000
Поставщики	ЦБ004656	Сладкая доля 000
Производители	ЦБ000012	Сладкая жизнь плюс 000
	ЦБ004879	Сладкая слобода
	ЦБ004295	Сладкий мир 000
	ЦБ004174	Сладкий орешек КФ
	ЦБ004355	Сласти КФ 000
	ЦБ004548	Слинин ИП
	ЦБ004589	Слобода подновье
	ЦБ004510	Смайл плюс 000
	ЦБ004339	Смак КФ
	ЦБ004843	Смарт

Сладкая жизнь плюс 000

Выбрать Печать Прайс Закрыть

ров (розни...); Возврат товаров от покупателя; Возврат това...

Выбрать значение (Ctrl+Enter)

Формирование заказов

Общие параметры | Параметры анализа выбытия

Дата заказа: 30.01.2017 0:00:00 Подразделение: Мн №11 Слобода Ардатов

Дата поставки: 31.01.2017 Склад компании: Мн №11 Слобода Ардатов

Дата след. поставки: 24.02.2017 Параметры округления: Округлить в соответствии с квантом поставки в БОЛЬШУЮ сторону (если квант не указан, то до целых)

Сортировать номенклатуру в документах Ед. форм. заказов: Основная единица

Учитывать альтернативных поставщиков при фильтрации Рассчитывать даты поставок с учетом выходных дней

Фильтры

Поле	Тип сравнения	Значение
<input checked="" type="checkbox"/> Номенклатура	В группе	Бакалея
<input type="checkbox"/> Товарная марка	Равно	
<input checked="" type="checkbox"/> Склад компании	Равно	Мн №11 Слобода Ардатов
<input checked="" type="checkbox"/> Поставщик	Равно	Сладкая жизнь плюс 000
<input type="checkbox"/> Менеджер	Равно	
<input checked="" type="checkbox"/> Хоз. операция	В списке	Реализация товаров; Реализация товаров комисс...; Реализация товаров (розни...; Возврат товаров от покупателя; Возврат това...

Текущие потребности в восполнении запасов | По поставщикам | Документы

▶ Рассчитать потребности | Действия ▾ | 🔄 Распределить по поставщикам

Empty table area for displaying current needs in replenishment of stocks.

Формирование заказов

Общие параметры | Параметры анализа выбытия

Период анализа с: 24.12.2016 по: 23.01.2017



Действие	Параметры
<input checked="" type="checkbox"/> Прогноз средним значением	<настройки не определены>

Параметры расчета дней

- Учитывать все дни
- Не учитывать те дни, когда товар не продавался из-за отсутствия на складе
- Не учитывать те дни, когда товар не продавался

Учитывать заказы покупателей

Оперативные продажи

Учитывать оперативные продажи

Оборудование:

Дата продаж: 23.01.2017

Текущие потребности в восполнении запасов | По поставщикам | Документы

▶ Рассчитать потребности | Действия | Распределить по поставщикам

Формирование заказов

Общие параметры | Параметры анализа выбытия

Дата заказа: 30.01.2017 8:41:51 | Подразделение: Мн №11 Слобода Ардатов

Дата поставки: 31.01.2017 | Склад компании: Мн №11 Слобода Ардатов

Дата след. поставки: 14.02.2017 | Параметры округления: Округлить в соответствии с квантом поставки в БОЛЬШУЮ сторону (если квант не указан, то до целых)

Сортировать номенклатуру в документах | Ед. форм. заказов: Основная единица

Учитывать альтернативных поставщиков при фильтрации | Рассчитывать даты поставок с учетом выходных дней

Фильтры

Поле	Тип сравнения	Значение
<input checked="" type="checkbox"/> Номенклатура	В группе	Бакалея
<input type="checkbox"/> Товарная марка	Равно	
<input checked="" type="checkbox"/> Склад компании	Равно	Мн №11 Слобода Ардатов
<input checked="" type="checkbox"/> Поставщик	Равно	Сладкая жизнь плюс 000
<input type="checkbox"/> Менеджер	Равно	
<input checked="" type="checkbox"/> Хоз. операция	В списке	Реализация товаров; Реализация товаров комисс...; Реализация товаров (розни...); Возврат товаров от покупателя; Возврат това...

Текущие потребности в восполнении запасов | По поставщикам | Документы

[▶ Рассчитать потребности](#) | Действия ▾ | Распределить по поставщикам

[Рассчитать потребности](#)



Формирование заказов

Общие параметры | Параметры анализа выбытия

Дата заказа: 30.01.2017 8:41:51 | Подразделение: Мн №11 Слобода Ардатов

Дата поставки: 31.01.2017 | Склад компании: Мн №11 Слобода Ардатов

Дата след. поставки: 14.02.2017 | Параметры округления: Округлить в соответствии с квантом поставки в БОЛЬШУЮ сторону (если квант не указан, то до целых)

Сортировать номенклатуру в документах | Ед. форм. заказов: Основная единица

Учитывать альтернативных поставщиков при фильтрации | Рассчитывать даты поставок с учетом выходных дней

Фильтры

Поле	Тип сравнения	Значение
<input checked="" type="checkbox"/> Номенклатура	В группе	Бакалея
<input type="checkbox"/> Товарная марка	Равно	
<input checked="" type="checkbox"/> Склад компании	Равно	Мн №11 Слобода Ардатов
<input checked="" type="checkbox"/> Поставщик	Равно	Сладкая жизнь плюс 000
<input type="checkbox"/> Менеджер	Равно	
<input checked="" type="checkbox"/> Хоз. операция	В списке	Реализация товаров; Реализация товаров комисс...; Реализация товаров (розни...); Возврат товаров от покупателя; Возврат това...

Текущие потребности в восполнении запасов | По поставщикам | Документы

▶ Рассчитать потребности | Действия ▾ | Распределить по поставщикам

№ п/п	Наименование товара	Код	Артикул	Штрихкод	Базовый	Цена закупки	Текущий остаток	Средне-дневные продажи	Остаток базы	Механизм расчета	Рекоменд. заказать без округления	Квант поставки	Рекоменд. заказать	Заказать	П
125	Кофе АМБАССАДОР Платинум 1/150 пак	00020377		4020007352300						Авто	1,000	1	1		
126	Кофе АМБАССАДОР Платинум 1/95 ст/б	00006114		4620007590951						Авто	1,000	1	1		
127	Кофе ВОЛЛИНДЖЕР 3 Дз сублимир 1/95 м/у	00013467		4630007983103		125,81			37	Авто	1,000	1	1		
128	Кофе ВОЛЛИНДЖЕР 3D 1/95 ст/б	00037212		4630007983844						Авто	1,000	1	1		
129	Кофе ЖАРДИН 1/250 м/у	00009224		4605246005497		127,40				Авто	1,000	1	1		
130	Кофе ЖАРДИН Гватемала атитлан 1/75 м/у	00022297		4605246010156		125,07			99	Авто	1,000	1	1		
131	Кофе ЖАРДИН Гватемала раств 1/95 ст/б	00001758		4605246006296		172,36	5			Авто		1			
132	Кофе ЖАРДИН Кения раств 1/95 ст/б	00001759		4605246006289		170,24		0,032	47	Авто	1,032	1	2		
133	Кофе ЖАРДИН Колумбия Меделин раств 1/150	00009976		4605246010149		157,15			318	Авто	1,000	1	1		
134	Кофе ЖАРДИН Колумбия раств 1/95 ст/б	00001760		4605246006272		170,24		0,032		Авто	1,032	1	2		
135	Кофе ЖАРДИН крепк 2г	00037412		4605246008603						Авто	1,000	1	1		
136	Кофе ЖОКЕЙ Империл 1/75 м/у	00025850		4605246010095					23	Авто	2,000	1	2		
137	Кофе ЖОКЕЙ Империл 1/95 ст/б	00001761		4605246004773		132,24	1	0,065	172	Авто	0,129	1	1		
138	Кофе ЖОКЕЙ Империл раств сублимир 1/150	00017920		4605246010101		151,91	1	0,129	194	Авто	0,258	1	1		
139	Кофе ЖОКЕЙ Классик молот 1/250	00009978		4605246002687		66,80				Авто	1,000	1	1		
140	Кофе ЖОКЕЙ молот 1/100 д/турок	00029558		4605246007729						Авто	1,000	1	1		
141	Кофе ЖОКЕЙ молот 1/100 м/у	00010018		4605246002670						Авто	1,000	1	1		

Программа рассчитывает потребности в режиме **«Автоматический расчет»** – выбираются выбытия, и прогнозируется возможный объем продаж до следующей поставки и предположительный остаток на дату следующей поставки.

Этот остаток должен быть не менее минимального остатка. Соответственно, разница между прогнозируемым остатком и минимальным остатком и есть рекомендуемое количество.

Далее происходит его уточнение – остаток на дату поставки и рекомендуемое количество в сумме не должны превышать максимального запаса.

Файл Правка Таблица Справочники Документы Отчеты Обработки Сервис Окна Справка

М М+ М- У

Формирование заказов

Общие параметры | Параметры анализа выбытия

Дата заказа: 30.01.2017 8:41:51 | Подразделение: Мн №11 Слобода Ардатов

Дата поставки: 31.01.2017 | Склад компании: Мн №11 Слобода Ардатов

Дата след. поставки: 14.02.2017 | Параметры округления: Округлить в соответствии с квантом поставки в БОЛЬШУЮ сторону (если квант не указан, то до целых)

Сортировать номенклатуру в документах | Ед. форм. заказов: Основная единица

Учитывать альтернативных поставщиков при фильтрации | Рассчитывать даты поставок с учетом выходных дней

Фильтры

Поле	Тип сравнения	Значение
<input checked="" type="checkbox"/> Номенклатура	В группе	Бакалея
<input type="checkbox"/> Товарная марка	Равно	
<input checked="" type="checkbox"/> Склад компании	Равно	Мн №11 Слобода Ардатов
<input checked="" type="checkbox"/> Поставщик	Равно	Сладкая жизнь плюс 000
<input type="checkbox"/> Менеджер	Равно	
<input checked="" type="checkbox"/> Хоз. операция	В списке	Реализация товаров; Реализация товаров комисс...; Реализация товаров (розни...; Возврат товаров от покупателя; Возврат това...

Текущие потребности в восполнении запасов | По поставщикам | Документы

▶ Рассчитать потребности | Действия | 🔄 Распределить по поставщикам

№ п/п	Наименование товара	Код	Артикул	Штрихкод	Базовый	Цена закупки	Текущий остаток	Средне-дневные продажи	Остаток базы	Механизм расчета	Рекоменд. заказать без округления	Квант поставки	Рекоменд. заказать	Заказать	П
48	Кетчуп БАЛТИМОР Адмирал чеснок/прян 1/530 ст/б	00001319		4607036040565		63,07				Авто	1,000	1	1		
49	Кетчуп БАЛТИМОР Адмирал чеснок/перец 1/320 ст/б	00030512		4607036040480						Авто	1,000	1	1		
50	Кетчуп БАЛТИМОР Татарск 1/530 ст/б	00001165		4607036040602		76,31	1			Авто	1,000	2	2	2	
51	Кетчуп БАЛТИМОР томат 1/260 д/п	00027125		8714100706558						Авто	1,000	1	1		
52	Кетчуп БАЛТИМОР томат 1/530 ст/б	00001170		8712566265138		63,07				Авто	2,000	2	2	2	
53	Кетчуп БАЛТИМОР Цыганск 1/260 д/п	00027132		8714100706572						Авто	1,000	1	1		
54	Кетчуп БАЛТИМОР Цыганский 1/530 ст/б	00032040		4607036040633						Авто	2,000	2	2	2	
55	Кетчуп БАЛТИМОР шашлык 1/260 д/п	00027128		8714100706510						Авто	1,000	1	1		
56	Кетчуп ГВИН ПИН Лечо 1/250 м/у	00028790		4605624003848		17,41	1	0,032		Авто	1,065	5	5	5	
57	Кетчуп ГВИН ПИН лечо 1/500 м/у	00001481		4605624004012		32,04	12		253	Авто		6			
58	Кетчуп ГВИН ПИН особ 1/900 пл/б	00001168		4605624000069		52,89	5	0,097	56	Авто		4			
59	Кетчуп ГВИН ПИН томат 1/250 м/у	00001366		4605624003824		17,41	3	0,194	217	Авто		5			
60	Кетчуп ГВИН ПИН томат 1/500 м/у	00001368		4605624003992		32,04	10	0,097	244	Авто		6			
61	Кетчуп ГВИН ПИН шашлык 1/250 м/у	00001493		4605624003855		18,74	5	0,226	223	Авто		5		1,000	
62	Кетчуп ГВИН ПИН шашлык 1/500 м/у	00001496		4605624004029		32,04	4	0,032	316	Авто		6			
63	Кетчуп МАХЕЕВ болгарск 1/500 м/у	00001525		4604248008505		47,95	1	0,129		Авто	0,258	3	3		
64	Кетчуп МАХЕЕВ Краснодар 1/250 м/у	00010652		4604248008512		28,25				Авто	2,000	5	5		
65	Кетчуп МАХЕЕВ лечо овощн 1/260 м/у	00001526		4604248002534		28,25		0,097		Авто	1,097	5	5		
66	Кетчуп МАХЕЕВ лечо овощн 1/500 м/у	00001529		4604248003067		47,95		0,065		Авто	1,065	3	3		
67	Кетчуп МАХЕЕВ Татарск 1/500 м/у	00010654		4604248008536						Авто	2,000	3	3		



Формирование заказов

Общие параметры | Параметры анализа выбытия

Дата заказа: 30.01.2017 8:41:51 Подразделение: Мн №11 Слобода Ардатов

Дата поставки: 31.01.2017 Склад компании: Мн №11 Слобода Ардатов

Дата след. поставки: 14.02.2017 Параметры округления: Округлить в соответствии с квантом поставки в БОЛЬШУЮ сторону (если квант не указан, то до целых)

Сортировать номенклатуру в документах Ед. форм. заказов: Основная единица

Учитывать альтернативных поставщиков при фильтрации Рассчитывать даты поставок с учетом выходных дней

Фильтры

Поле	Тип сравнения	Значение
<input checked="" type="checkbox"/> Номенклатура	В группе	Бакалея
<input type="checkbox"/> Товарная марка	Равно	
<input checked="" type="checkbox"/> Склад компании	Равно	Мн №11 Слобода Ардатов
<input checked="" type="checkbox"/> Поставщик	Равно	Сладкая жизнь плюс 000
<input type="checkbox"/> Менеджер	Равно	
<input checked="" type="checkbox"/> Хоз. операция	В списке	Реализация товаров; Реализация товаров комисс...; Реализация товаров (розни...); Возврат товаров от покупателя; Возврат това...

Текущие потребности в восполнении запасов | По поставщикам | Документы

Рассчитать потребности | Действия | Распределить по поставщикам

№ п/п	Наим.	Штрихкод	Базовый	Цена закупки	Текущий остаток	Средне-дневные продажи	Остаток базы	Механизм расчета	Рекоменд. заказать без округления	Квант поставки	Рекоменд. заказать	Заказать
Бакалейные п/ф												
1	Дрожжи САФ	4607107440249		10,12				Авто	5,000	60	60	10
2	Дрожжи СПЕЦСЕРВИС 1/1	4607006696174						Авто	2,000	30	30	
3	Кисель РУССКИЙ ПРОДУКТ клюква 1/220 брикет	4602112500056		31,85				Авто	1,000	10	10	
4	Кисель РУССКИЙ ПРОДУКТ плод-ягод 1/220 брикет	4602112500117		31,85				Авто	1,000	10	10	
5	Кисель РУССКИЙ ПРОДУКТ плод-ягод 1/90 пак	4602112205340		20,42	6		43	Авто		18		
6	Крахмал МЕШОЧЕК картофель 1/200	4607151060042		26,09	4	0,387	195	Авто		15		
7	Порошок горчицн МЕШОЧЕК 1/200	4607151060059		39,14	2	0,097	104	Авто	1,194	15	15	
8	Порошок горчицн СПЕЦ-СЕРВИС 1/100	4607006690219						Авто	2,000	15	15	
9	Разрыхлитель ДР ОТКЕР 1/10	5941132001334						Авто	20,000	110	110	
10	Разрыхлитель МЕШОЧЕК 1/10	4607151062381		3,73				Авто	3,000	50	50	
11	Смесь УВЕЛКА, Блиночки Русские 1/500	4607025280217						Авто	2,000	8	8	
12	Сода пищев 1/500 Башкартостан	4640001890031		16,02				Авто	3,000	24	24	
13	Специи МЕШОЧЕК лимон кисл 1/15	4607151062367		4,97	28	0,613	695	Авто		50		
14	Специи МЕШОЧЕК лимон кисл 1/50	4607151061841		15,99			335	Авто	2,000	15	15	
Горчица, хрен, аджика												
15	Аджика ГВИН ПИН Традиц 1/250 ст/б	4605624002360		36,00	4	0,065	38	Авто		12		
16	Аджика ГЛАВПРОДУКТ домашн 1/170	4606180009466						Авто	2,000	15	15	
17	Аджика ГЛАВПРОДУКТ Кавказская 1/170 м/у	4606180009473						Авто	12,000	15	15	

Общие параметры | Параметры анализа

Дата заказа: 30.01.2017 8:41:57
 Дата поставки: 31.01.2017
 Дата след. поставки: 14.02.2017

Сортировать номенклатуру в документе
 Учитывать альтернативных поставщиков

Фильтры

Поле

Номенклатура
 Товарная марка
 Склад компании
 Поставщик
 Менеджер
 Хоз. операция

Продажи

Продажи по дням | Диаграмма

Товар: [00014585] Аджика ГВИН ПИН Традиц 1/250 ст/б

Период с 31.12.2016 по 30.01.2017
 Режим: Автоматический расчет

Мин. остаток: 2
 Макс. запас: 6
 Квант поставки: 12
 Рекомендуемое:

№ дня	Дата	Количество продаж
1	31.12.2016	0
2	01.01.2017	0
3	02.01.2017	0
4	03.01.2017	0
5	04.01.2017	0
6	05.01.2017	0
7	06.01.2017	1,000
8	07.01.2017	0
9	08.01.2017	0
10	09.01.2017	0
11	10.01.2017	0
12	11.01.2017	0
13	12.01.2017	0
14	13.01.2017	0
15	14.01.2017	0
16	15.01.2017	0
17	16.01.2017	0

Текущие потребности в выполнении заказов

Рассчитать потребности | Действия

№ п/п	Наименование
Бакалейные п/ф	
1	Дрожжи САФ-МОМЕНТ 1
2	Дрожжи СПЕЦСЕРВИС 1
3	Кисель РУССКИЙ ПРОД 1/220 брикет
4	Кисель РУССКИЙ ПРОД 1/220 брикет
5	Кисель РУССКИЙ ПРОД 1/90 пак
6	Крахмал МЕШОЧЕК карт
7	Порошок горчицн МЕШО
8	Порошок горчицн СПЕЦ-
9	Разрыхлитель ДР ОТКЕ
10	Разрыхлитель МЕШОЧЕ
11	Смесь УВЕЛКА Блинчик
12	Сода пищев 1/500 Башкартостан
13	Специи МЕШОЧЕК лимон кисл 1/15
14	Специи МЕШОЧЕК лимон кисл 1/50
Горчица, хрен, аджика	
15	Аджика ГВИН ПИН Традиц 1/250 ст/б
16	Аджика ГЛАВПРОДУКТ домашн 1/170
17	Аджика ГЛАВПРОДУКТ Кавказская 1/170 му

Показатели

Представление

Количество продаж

Сумма продаж

Сумма закупки

Сумма наценки

Процент наценки

Процент маржи

№ п/п	Наименование	Код	Цена	Кол-во	Сумма	Единица		
12	Сода пищев 1/500 Башкартостан	00009704	4640001890031	16,02		Авто		
13	Специи МЕШОЧЕК лимон кисл 1/15	00001534	4607151062367	4,97	28	0,613	695	Авто
14	Специи МЕШОЧЕК лимон кисл 1/50	00001541	4607151061841	15,99			335	Авто
15	Аджика ГВИН ПИН Традиц 1/250 ст/б	00014585	4605624002360	36,00	4	0,065	38	Авто
16	Аджика ГЛАВПРОДУКТ домашн 1/170	00037196	4606180009466					Авто
17	Аджика ГЛАВПРОДУКТ Кавказская 1/170 му	00029253	4606180009473					Авто

Рекоменд. заказать без округления	Квант поставки	Рекоменд. заказать	Заказать	П
5,000	60	60	10	
2,000	30	30		
1,000	10	10		
1,000	10	10		
	18			
	15			
1,194	15	15		
2,000	15	15		
20,000	110	110		
3,000	50	50		
2,000	8	8		
3,000	24	24		
	50			
2,000	15	15		

Файл Правка Справочники Документы

Формирование заказов

Общие параметры | Параметры анализа

Дата заказа: 30.01.2017 0:00:00

Дата поставки: 31.01.2017

Дата след. поставки: 24.02.2017

Сортировать номенклатуру в документе

Учитывать альтернативных поставщиков

Фильтры

Поле

Номенклатура

Товарная марка

Склад компании

Поставщик

Менеджер

Хоз. операция

Текущие потребности в выполнении заказов

Рассчитать потребности | Действия

Продажи по дням | Диаграмма

Товар: [00001848] Кофе НЕСКАФЕ черн 2г пак

Период с 10.01.2017 по 09.02.2017

Режим: Автоматический расчет

Мин. остаток: 10

Макс. запас: 50

Квант поставки: 30

Рекомендуемое

№ дня	Дата	Количество продаж	Сумма продаж	Сумма закупки	Сумма наценки	Процент наценки	Процент маржи
1	10.01.2017	0	0	0	0	0	0
2	11.01.2017	10,000	90,000	62,400	27,600	44,231	30,667
3	12.01.2017	0	0	0	0	0	0
4	13.01.2017	0	0	0	0	0	0
5	14.01.2017	4,000	36,000	24,960	11,040	44,231	30,667
6	15.01.2017	0	0	0	0	0	0
7	16.01.2017	0	0	0	0	0	0
8	17.01.2017	0	0	0	0	0	0
9	18.01.2017	0	0	0	0	0	0
10	19.01.2017	0	0	0	0	0	0
11	20.01.2017	0	0	0	0	0	0
12	21.01.2017	0	0	0	0	0	0
13	22.01.2017	0	0	0	0	0	0
14	23.01.2017	2,000	18,000	12,480	5,520	44,231	30,667
15	24.01.2017	0	0	0	0	0	0
16	25.01.2017	0	0	0	0	0	0
17	26.01.2017	0	0	0	0	0	0
18	27.01.2017	0	0	0	0	0	0
19	28.01.2017	2,000	17,460	12,480	4,980	39,904	28,522
20	29.01.2017	0	0	0	0	0	0
21	30.01.2017	0	0	0	0	0	0
22	31.01.2017	0	0	0	0	0	0
23	01.02.2017	2,000	18,000	12,480	5,520	44,231	30,667
24	02.02.2017	0	0	0	0	0	0
25	03.02.2017	0	0	0	0	0	0
26	04.02.2017	0	0	0	0	0	0
27	05.02.2017	0	0	0	0	0	0

№ п/п	Наименование
143	Кофе ЖОКЕЙ Фаворит
144	Кофе КАРТ НУАР 1/47,5
145	Кофе КАРТ НУАР 1/75 м
146	Кофе КАРТ НУАР 1/95 с
147	Кофе МАКСВЕЛ ХАУС 1
148	Кофе МОСКОФЕ раств и
149	Кофе НЕСКАФЕ Голд 1/4
150	Кофе НЕСКАФЕ Голд 1/5
151	Кофе НЕСКАФЕ Классик ж/б
152	Кофе НЕСКАФЕ Классик ст/б
153	Кофе НЕСКАФЕ Классик ж/б
154	Кофе НЕСКАФЕ Классик ст/б
155	Кофе НЕСКАФЕ черн 2г
156	Кофе ПАУЛИНГ Классик
157	Кофе ПЕЛЕ 1/100 ж/б
158	Кофе РУССКИЙ ПРОДУКТ раств крепк 1/95 ж/б
159	Кофе РУССКИЙ ПРОДУКТ Традиция гранул 1/95 ж/б

Показатели

Представление

Количество продаж

Сумма продаж

Сумма закупки

Сумма наценки

Процент наценки

Процент маржи

№ п/п	Товар	Сумма продаж	Сумма закупки	Сумма наценки	Процент наценки	Процент маржи	Автоматически	Значение
159	Кофе РУССКИЙ ПРОДУКТ Традиция гранул 1/95 ж/б	4602112500742	136,12	6	0,129	76	Авто	3

Ид.	Заказать	П
1		
1		
1		
1		
1		
1		
3		
3		
1		
1		

Формирование заказов

Общие параметры | Параметры анализа выбытия

Дата заказа: 30.01.2017 8:41:51 | Подразделение: Мн №11 Слобода Ардатов

Дата поставки: 31.01.2017 | Склад компании: Мн №11 Слобода Ардатов

Дата след. поставки: 14.02.2017 | Параметры округления: Округлить в соответствии с квантом поставки в БОЛЬШУЮ сторону (если квант не указан, то до целых)

Сортировать номенклатуру в документах | Ед. форм. заказов: Основная единица

Учитывать альтернативных поставщиков при фильтрации | Рассчитывать даты поставок с учетом выходных дней

Фильтры

Поле	Тип сравнения	Значение
<input checked="" type="checkbox"/> Номенклатура	В группе	Бакалея
<input type="checkbox"/> Товарная марка	Равно	
<input checked="" type="checkbox"/> Склад компании	Равно	Мн №11 Слобода Ардатов
<input checked="" type="checkbox"/> Поставщик	Равно	Сладкая жизнь плюс 000
<input type="checkbox"/> Менеджер	Равно	
<input checked="" type="checkbox"/> Хоз. операция	В списке	Реализация товаров; Реализация товаров комисс...; Реализация товаров (розни...); Возврат товаров от покупателя; Возврат това...

Текущие потребности в восполнении запасов | По поставщикам | Документы

▶ Рассчитать потребности | Действия ▶ | Распределить по поставщикам

№ п/п	Наименование товара	Код	Артикул	Штрихкод	Базовый	Цена закупки	Текущий остаток	Средне-дневные продажи	Остаток базы	Механизм расчета	Рекоменд. заказать без округления	Квант поставки	Рекоменд. заказать	Заказать
Бакалейные п/ф														
1	Дрожжи САФ-МОМЕНТ 1/11 пак	00001504		4607107440249		10,12				Авто	5,000	60	60	10
2	Дрожжи СПЕЦСЕРВИС 1/11	00030278		4607006696174						Авто	2,000	30	30	
3	Кисель РУССКИЙ ПРОДУКТ клюква 1/220 брикет	00001734		4602112500056		31,85				Авто	1,000	10	10	
4	Кисель РУССКИЙ ПРОДУКТ плод-ягод 1/220 брикет	00003321		4602112500117		31,85				Авто	1,000	10	10	
5	Кисель РУССКИЙ ПРОДУКТ плод-ягод 1/90 пак	00001730		4602112205340		20,42	6		43	Авто		18		
6	Крахмал МЕШОЧЕК картоф 1/200	00001532		4607151060042		26,09	4	0,387	195	Авто		15		
7	Порошок горчичн МЕШОЧЕК 1/200	00001564		4607151060059		39,14	2	0,097	104	Авто	1,194	15	15	
8	Порошок горчичн СПЕЦ-СЕРВИС 1/100	00028025		4607006690219						Авто	2,000	15	15	
9	Разрыхлитель ДР ОТКЕР 1/10	00022395		5941132001334						Авто	20,000	110	110	
10	Разрыхлитель МЕШОЧЕК 1/10	00001523		4607151062381		3,73				Авто	3,000	50	50	
11	Смесь УВЕЛКА Блинчики Русские 1/500	00029722		4607025280217						Авто	2,000	8	8	
12	Сода пищев 1/500 Башкартостан	00009704		4640001890031		16,02				Авто	3,000	24	24	
13	Специи МЕШОЧЕК лимон кисл 1/15	00001534		4607151062367		4,97	28	0,613	695	Авто		50		
14	Специи МЕШОЧЕК лимон кисл 1/50	00001541		4607151061841		15,99			335	Авто	2,000	15	15	
Горчица, хрен, аджика														
15	Аджика ГВИН ПИН Традиц 1/250 ст/б	00014585		4605624002360		36,00	4	0,065	38	Авто		12		
16	Аджика ГЛАВПРОДУКТ домашн 1/170	00037196		4606180009466						Авто	2,000	15	15	
17	Аджика ГЛАВПРОДУКТ Кавказская 1/170 му	00029253		4606180009473						Авто	12,000	15	15	

Общие параметры | Параметры анализа выбытия

Дата заказа: 30.01.2017 8:41:51 | Подразделение: Мн №11 Слобода Ардатов

Дата поставки: 31.01.2017 | Склад компании: Мн №11 Слобода Ардатов

Дата след. поставки: 14.02.2017 | Параметры округления: Округлить в соответствии с квантом поставки в БОЛЬШУЮ сторону (если квант не указан, то до целых)

Сортировать номенклатуру в документах | Ед. форм. заказов: Основная единица

Учитывать альтернативных поставщиков при фильтрации | Рассчитывать даты поставок с учетом выходных дней

Фильтры

Поле	Тип сравнения	Значение
<input checked="" type="checkbox"/> Номенклатура	В группе	Бакалея
<input type="checkbox"/> Товарная марка	Равно	
<input checked="" type="checkbox"/> Склад компании	Равно	Мн №11 Слобода Ардатов
<input checked="" type="checkbox"/> Поставщик	Равно	Сладкая жизнь плюс ООО
<input type="checkbox"/> Менеджер	Равно	
<input checked="" type="checkbox"/> Хоз. операция	В списке	Реализация товаров; Реализация товаров комисс...; Реализация товаров (розни...; Возврат товаров от покупателя; Возврат това...

Текущие потребности в восполнении запасов | По поставщикам | Документы

Перераспределить поставщиков | Сформировать заказы

Данные для заказов поставщикам по состоянию на 30.01.2017 8:59:17

Код / артикул	Наименование товара	Ед. изм.	Основной поставщик	Альтернативный поставщик 1	Альтернативный поставщик 2	Дата поставки
			Количество	Количество	Количество	
ВКТ ТД ООО						
00001504	Дрожжи САФ-МОМЕНТ 1/11 пак	шт	ВКТ ТД ООО	Сладкая жизнь плюс ООО		31.01.2017
			10			
Сладкая жизнь плюс ООО						
00001165	Кетчуп БАЛТИМОР Татарск 1/530 ст/б	шт	Сладкая жизнь плюс ООО	Сладкая жизнь плюс ООО		31.01.2017
			2			
00001170	Кетчуп БАЛТИМОР томат 1/530 ст/б	шт	Сладкая жизнь плюс ООО	Сладкая жизнь плюс ООО		31.01.2017
			2			
00032040	Кетчуп БАЛТИМОР Цыганский 1/530 ст/б	шт	Сладкая жизнь плюс ООО	Сладкая жизнь плюс ООО		31.01.2017
			2			
00028790	Кетчуп ГВИН ПИН Лечо 1/250 м/у	шт	Сладкая жизнь плюс ООО	Сладкая жизнь плюс ООО		31.01.2017
			5			
00010606	Мак изд МАКФА лапша волна гр А 1/500	шт	Сладкая жизнь плюс ООО	Сладкая жизнь плюс ООО		31.01.2017
			4			
00030055	Мак изд МАКФА трубочка 1/450	шт	Сладкая жизнь плюс ООО	Сладкая жизнь плюс ООО		31.01.2017
			4			
КООП Логистик НН						
00001493	Кетчуп ГВИН ПИН шашлык 1/250 м/у	шт	КООП Логистик НН	Сладкая жизнь плюс ООО		31.01.2017
			1			
00001883	Коф нап-к СТАРАЯ МЕЛЬНИЦА б/кофеина 1/100 кор	шт	КООП Логистик НН	Сладкая жизнь плюс ООО		31.01.2017
			1			

Формирование заказов

Общие параметры | Параметры анализа выбытия

Дата заказа: 30.01.2017 8:41:51 | Подразделение: Мн №11 Слобода Ардатов

Дата поставки: 31.01.2017 | Склад компании: Мн №11 Слобода Ардатов

Дата след. поставки: 14.02.2017 | Параметры округления: Округлить в соответствии с квантом поставки в БОЛЬШУЮ сторону (если квант не указан, то до целых)

Сортировать номенклатуру в документах | Ед. форм. заказов: Основная единица

Учиывать альтернативных поставщиков при фильтрации | Рассчитывать даты поставок с учетом выходных дней

Фильтры

Поле	Тип сравнения	Значение
<input checked="" type="checkbox"/> Номенклатура	В группе	Бакалея
<input type="checkbox"/> Товарная марка	Равно	
<input checked="" type="checkbox"/> Склад компании	Равно	Мн №11 Слобода Ардатов
<input checked="" type="checkbox"/> Поставщик	Равно	Сладкая жизнь плюс 000
<input type="checkbox"/> Менеджер	Равно	
<input checked="" type="checkbox"/> Хоз. операция	В списке	Реализация товаров; Реализация товаров комисс...; Реализация товаров (розни...); Возврат товаров от покупателя; Возврат това...

Текущие потребности в восполнении запасов | По поставщикам | Документы

Перераспределить поставщиков | Сформировать заказы

Данные для заказов поставщикам по состоянию на 30.01.2017 8:59:17

Код / артикул	Наименование товара	Ед. изм.	Основной поставщик	Альтернативный поставщик 1	Альтернативный поставщик 2	Дата поставки
			Количество	Количество	Количество	
ВКТ ТД ООО						
00001504	Дрожжи САФ-МОМЕНТ 1/1 пак	шт	ВКТ ТД ООО	Сладкая жизнь плюс 000		31.01.2017
				10		
Сладкая жизнь плюс 000						
00001165	Кетчуп БАЛТИМОР Татарск 1/530 ст/б	шт	Сладкая жизнь плюс 000	Сладкая жизнь плюс 000		31.01.2017
				2		
00001170	Кетчуп БАЛТИМОР томат 1/530 ст/б	шт	Сладкая жизнь плюс 000	Сладкая жизнь плюс 000		31.01.2017
				2		
00032040	Кетчуп БАЛТИМОР Цыганский 1/530 ст/б	шт	Сладкая жизнь плюс 000	Сладкая жизнь плюс 000		31.01.2017
				2		
00028790	Кетчуп ГВИН ПИН Лечо 1/250 м/у	шт	Сладкая жизнь плюс 000	Сладкая жизнь плюс 000		31.01.2017
				5		
00010606	Мак изд МАКФА лапша волна гр А 1/500	шт	Сладкая жизнь плюс 000	Сладкая жизнь плюс 000		31.01.2017
				4		
00030055	Мак изд МАКФА трубочка 1/450	шт	Сладкая жизнь плюс 000	Сладкая жизнь плюс 000		31.01.2017
				4		
КООП Логистик НН						
00001493	Кетчуп ГВИН ПИН шашлык 1/250 м/у	шт	КООП Логистик НН	Сладкая жизнь плюс 000		31.01.2017
				1		
00001883	Коф нап-к СТАРАЯ МЕЛЬНИЦА б/кофеина 1/100 кор	шт	КООП Логистик НН	Сладкая жизнь плюс 000		31.01.2017
				1		



Формирование заказов

Общие параметры | Параметры анализа выбытия

Дата заказа: 30.01.2017 8:41:51 | Подразделение: Мн №11 Слобода Ардатов
 Дата поставки: 31.01.2017 | Склад компании: Мн №11 Слобода Ардатов
 Дата след. поставки: 14.02.2017 | Параметры округления: Округлить в соответствии с квантом поставки в БОЛЬШУЮ сторону (если квант не указан, то до целых)
 Сортировать номенклатуру в документах | Ед. форм. заказов: Основная единица
 Учитывать альтернативных поставщиков при фильтрации | Рассчитывать даты поставок с учетом выходных дней

Фильтры

Поле	Тип сравнения	Значение
<input checked="" type="checkbox"/> Номенклатура	В группе	Бакалея
<input type="checkbox"/> Товарная марка	Равно	
<input checked="" type="checkbox"/> Склад компании	Равно	Мн №11 Слобода Ардатов
<input checked="" type="checkbox"/> Поставщик	Равно	Сладкая жизнь плюс ООО
<input type="checkbox"/> Менеджер	Равно	
<input checked="" type="checkbox"/> Хоз. операция	В списке	Реализация товаров; Реализация товаров комисс...; Реализация товаров (розни...; Возврат товаров от покупателя; Возврат тов...

Текущие потребности в восполнении запасов | По поставщикам | Документы

Перераспределить поставщиков | Сформировать заказы

Код / артикул	Наименование товара	Ед. изм.	Основной поставщик	Альтернативный поставщик 1	Альтернативный поставщик 2	Дата поставки
			Количество	Количество	Количество	
ВКТ ТД ООО						
00001504	Дрожжи САФ-МОМЕНТ 1/11 пак	шт	ВКТ ТД ООО	Сладкая жизнь плюс ООО		31.01.2017
				10		
Сладкая жизнь плюс ООО						
00001165	Кетчуп БАЛТИМОР Татарск 1/530 ст/б	шт	Сладкая жизнь плюс ООО	Сладкая жизнь плюс ООО		31.01.2017
				2		
00001170	Кетчуп БАЛТИМОР томат 1/530 ст/б	шт	Сладкая жизнь плюс ООО	Сладкая жизнь плюс ООО		31.01.2017
				2		
00032040	Кетчуп БАЛТИМОР Цыганский 1/530 ст/б	шт	Сладкая жизнь плюс ООО	Сладкая жизнь плюс ООО		31.01.2017
				2		
00028790	Кетчуп ГВИН ПИН Лечо 1/250 м/у	шт	Сладкая жизнь плюс ООО	Сладкая жизнь плюс ООО		31.01.2017
				5		
00010606	Мак изд МАКФА лапша волна гр А 1/500	шт	Сладкая жизнь плюс ООО	Сладкая жизнь плюс ООО		31.01.2017
				4		
00030055	Мак изд МАКФА трубочка 1/450	шт	Сладкая жизнь плюс ООО	Сладкая жизнь плюс ООО		31.01.2017
				4		
КООП Логистик НН						
00001493	Кетчуп ГВИН ПИН шашлык 1/250 м/у	шт	КООП Логистик НН	Сладкая жизнь плюс ООО		31.01.2017
				1		
00001883	Коф нап-к СТАРАЯ МЕЛЬНИЦА б/кофеина 1/100 кор	шт	КООП Логистик НН	Сладкая жизнь плюс ООО		31.01.2017
				1		
00001759	Кофе ЖАРДИН Кения раств 1/95 ст/б	шт	КООП Логистик НН	Сладкая жизнь плюс ООО		31.01.2017
				2		

Файл Правка Справочники Документы Отчеты Обработки Сервис Окна Справка

↶ ↷ ↻ ↺ ↻ ↺
📅 👤 ⌨
M M+ M-
🔍

Формирование заказов

Общие параметры | Параметры анализа выбытия

Дата заказа: 30.01.2017 8:41:51 | Подразделение: Мн №11 Слобода Ардатов
 Дата поставки: 31.01.2017 | Склад компании: Мн №11 Слобода Ардатов
 Дата след. поставки: 14.02.2017 | Параметры округления: Округлить в соответствии с квантом поставки в БОЛЬШУЮ сторону (если квант не указан, то до целых)

Сортировать номенклатуру в документах | Ед. форм. заказов: Основная единица
 Учитывать альтернативных поставщиков при фильтрации | Рассчитывать даты поставок с учетом выходных дней

Фильтры

Поле	Тип сравнения	Значение
<input checked="" type="checkbox"/> Номенклатура	В группе	Бакалея
<input type="checkbox"/> Товарная марка	Равно	
<input checked="" type="checkbox"/> Склад компании	Равно	Мн №11 Слобода Ардатов
<input checked="" type="checkbox"/> Поставщик	Равно	Сладкая жизнь плюс ООО
<input type="checkbox"/> Менеджер	Равно	
<input checked="" type="checkbox"/> Хоз. операция	В списке	Реализация товаров; Реализация товаров комисс...; Реализация товаров (розни...; Возврат товаров от покупателя; Возврат това...

Текущие потребности в пополнении запасов | По поставщикам | Документы

Код / артикул	Наименование товара	Ед. изм.	Основной поставщик	Альтернативный поставщик 1	Альтернативный поставщик 2	Дата поставки
			Количество	Количество	Количество	
ВКТ ТД ООО						
00001504	Дрожжи САФ-МОМЕНТ 1/11 пак	шт	ВКТ ТД ООО	Сладкая жизнь плюс ООО		31.01.2017
				10		
Сладкая жизнь плюс ООО						
00001165	Кетчуп БАЛТИМОР Татарск 1/530 ст/б	шт	Сладкая жизнь плюс ООО	Сладкая жизнь плюс ООО		31.01.2017
			2			
00001170	Кетчуп БАЛТИМОР томат 1/530 ст/б	шт	Сладкая жизнь плюс ООО	Сладкая жизнь плюс ООО		31.01.2017
			2			
00032040	Кетчуп БАЛТИМОР Цыганский 1/530 ст/б	шт	Сладкая жизнь плюс ООО	Сладкая жизнь плюс ООО		31.01.2017
			2			
00028790	Кетчуп ГВИН ПИН Лечо 1/250 мл	шт	Сладкая жизнь плюс ООО	Сладкая жизнь плюс ООО		31.01.2017
			5			
00010606	Мак изд МАКФА лапша волна гр А 1/500	шт	Сладкая жизнь плюс ООО	Сладкая жизнь плюс ООО		31.01.2017
			4			
00030055	Мак изд МАКФА трубочка 1/450	шт	Сладкая жизнь плюс ООО	Сладкая жизнь плюс ООО		31.01.2017
			4			
КООП Логистик НН						
00001493	Кетчуп ГВИН ПИН шашлык 1/250 мл	шт	КООП Логистик НН	Сладкая жизнь плюс ООО		31.01.2017
				1		
00001883	Коф нап-к СТАРАЯ МЕЛЬНИЦА б/кофеина 1/100 кор	шт	КООП Логистик НН	Сладкая жизнь плюс ООО		31.01.2017
				1		
00001759	Кофе ЖАРДИН Кения раств 1/95 ст/б	шт	КООП Логистик НН	Сладкая жизнь плюс ООО		31.01.2017
				2		



Формирование заказов

Общие параметры | Параметры анализа выбытия

Дата заказа: 30.01.2017 8:41:51 Подразделение: Мн №11 Слобода Ардатов

Дата поставки: 31.01.2017 Склад компании: Мн №11 Слобода Ардатов

Дата след. поставки: 14.02.2017 Параметры округления: Округлить в соответствии с квантом поставки в БОЛЬШУЮ сторону (если квант не указан, то до целых)

Сортировать номенклатуру в документах Ед. форм. заказов: Основная единица

Учитывать альтернативных поставщиков при фильтрации Рассчитывать даты поставок с учетом выходных дней

Фильтры

Поле	Тип сравнения	Значение
<input checked="" type="checkbox"/> Номенклатура	В группе	Бакалея
<input type="checkbox"/> Товарная марка	Равно	
<input checked="" type="checkbox"/> Склад компании	Равно	Мн №11 Слобода Ардатов
<input checked="" type="checkbox"/> Поставщик	Равно	Сладкая жизнь плюс 000
<input type="checkbox"/> Менеджер	Равно	
<input checked="" type="checkbox"/> Хоз. операция	В списке	Реализация товаров; Реализация товаров комисс...; Реализация товаров (розни...; Возврат товаров от покупателя; Возврат това...

Текущие потребности в восполнении запасов | По поставщикам | Документы

Перераспределить поставщиков | Сформировать заказы

Код / артикул	Наименование товара	Ед. изм.	Основной поставщик	Альтернативный поставщик 1	Альтернативный поставщик 2	Дата поставки
			Количество	Количество	Количество	
Сладкая жизнь плюс 000						
00001504	Дрожжи САФ-МОМЕНТ 1/11 пак	шт	ВКТ ТД ООО	Сладкая жизнь плюс 000		31.01.2017
				10		
00001165	Кетчуп БАЛТИМОР Татарск 1/530 ст/б	шт	Сладкая жизнь плюс 000	Сладкая жизнь плюс 000		31.01.2017
			2			
00001170	Кетчуп БАЛТИМОР томат 1/530 ст/б	шт	Сладкая жизнь плюс 000	Сладкая жизнь плюс 000		31.01.2017
			2			
00032040	Кетчуп БАЛТИМОР Цыганский 1/530 ст/б	шт	Сладкая жизнь плюс 000	Сладкая жизнь плюс 000		31.01.2017
			2			
00028790	Кетчуп ГВИН ПИН Лечо 1/250 м/у	шт	Сладкая жизнь плюс 000	Сладкая жизнь плюс 000		31.01.2017
			5			
00010606	Мак изд МАКФА лапша волна гр А 1/500	шт	Сладкая жизнь плюс 000	Сладкая жизнь плюс 000		31.01.2017
			4			
00030055	Мак изд МАКФА трубочка 1/450	шт	Сладкая жизнь плюс 000	Сладкая жизнь плюс 000		31.01.2017
			4			
00001493	Кетчуп ГВИН ПИН шашлык 1/250 м/у	шт	КООП Логистик НН	Сладкая жизнь плюс 000		31.01.2017
				1		
00001883	Коф нап-к СТАРАЯ МЕЛЬНИЦА б/кофеина 1/100 кор	шт	КООП Логистик НН	Сладкая жизнь плюс 000		31.01.2017
				1		
00001759	Кофе ЖАРДИН Кения раств 1/95 ст/б	шт	КООП Логистик НН	Сладкая жизнь плюс 000		31.01.2017
				2		



Формирование заказов

Общие параметры | Параметры анализа выбытия

Дата заказа: 30.01.2017 8:41:51 | Подразделение: Мн №11 Слобода Ардатов

Дата поставки: 31.01.2017 | Склад компании: Мн №11 Слобода Ардатов

Дата след. поставки: 14.02.2017 | Параметры округления: Округлить в соответствии с квантом поставки в БОЛЬШУЮ сторону (если квант не указан, то до целых)

Сортировать номенклатуру в документах | Ед. форм. заказов: Основная единица

Учитывать альтернативных поставщиков при фильтрации | Рассчитывать даты поставок с учетом выходных дней

Фильтры

Поле	Тип сравнения	Значение
<input checked="" type="checkbox"/> Номенклатура	В группе	Бакалея
<input type="checkbox"/> Товарная марка	Равно	
<input checked="" type="checkbox"/> Склад компании	Равно	Мн №11 Слобода Ардатов
<input checked="" type="checkbox"/> Поставщик	Равно	Сладкая жизнь плюс ООО
<input type="checkbox"/> Менеджер	Равно	
<input checked="" type="checkbox"/> Хоз. операция	В списке	Реализация товаров; Реализация товаров комисс...; Реализация товаров (розни...); Возврат товаров от покупателя; Возврат това...

Текущие потребности в исполнении запасов | По поставщикам | Документы

Перераспределить поставщиков | Сформировать заказы

Код / артикул	Наименование товара	Ед. изм.	Основной поставщик	Альтернативный поставщик 1	Альтернативный поставщик 2	Дата поставки
			Количество	Количество	Количество	
Сладкая жизнь плюс ООО						
00001504	Дрожжи САФ-МОМЕНТ 1/11 пак	шт	ВКТ ТД ООО	Сладкая жизнь плюс ООО		31.01.2017
				10		
00001165	Кетчуп БАЛТИМОР Татарск 1/530 ст/б	шт	Сладкая жизнь плюс ООО	Сладкая жизнь плюс ООО		31.01.2017
				2		
00001170	Кетчуп БАЛТИМОР томат 1/530 ст/б	шт	Сладкая жизнь плюс ООО	Сладкая жизнь плюс ООО		31.01.2017
				2		
00032040	Кетчуп БАЛТИМОР Цыганский 1/530 ст/б	шт	Сладкая жизнь плюс ООО	Сладкая жизнь плюс ООО		31.01.2017
				2		
00028790	Кетчуп ГВИН ПИН Лечо 1/250 м/у	шт	Сладкая жизнь плюс ООО	Сладкая жизнь плюс ООО		31.01.2017
				5		
00010606	Мак изд МАКФА лапша волна гр А 1/500	шт	Сладкая жизнь плюс ООО	Сладкая жизнь плюс ООО		31.01.2017
				4		
00030055	Мак изд МАКФА трубочка 1/450	шт	Сладкая жизнь плюс ООО	Сладкая жизнь плюс ООО		31.01.2017
				4		
00001493	Кетчуп ГВИН ПИН шашлык 1/250 м/у	шт	КООП Лопистик НН	Сладкая жизнь плюс ООО		31.01.2017
				1		
00001883	Коф нап-к СТАРАЯ МЕЛЬНИЦА б/кофеина 1/100 кор	шт	КООП Лопистик НН	Сладкая жизнь плюс ООО		31.01.2017
				1		
00001759	Кофе ЖАРДИН Кения раств 1/95 ст/б	шт	КООП Лопистик НН	Сладкая жизнь плюс ООО		31.01.2017
				2		

Файл Правка Справочники Документы Отчеты Обработки Сервис Окна Справка

Формирование заказов

Общие параметры | Параметры анализа выбытия

Дата заказа: 30.01.2017 8:41:51 | Подразделение: Мн №11 Слобода Ардатов
 Дата поставки: 31.01.2017 | Склад компании: Мн №11 Слобода Ардатов
 Дата след. поставки: 14.02.2017 | Параметры округления: Округлить в соответствии с квантом поставки в БОЛЬШУЮ сторону (если квант не указан, то до целых)
 Сортировать номенклатуру в документах | Ед. форм. заказов: Основная единица
 Учитывать альтернативных поставщиков при фильтрации | Рассчитывать даты поставок с учетом выходных дней

Фильтры

Поле	Тип сравнения	Значение
<input checked="" type="checkbox"/> Номенклатура	В группе	Бакалея
<input type="checkbox"/> Товарная марка	Равно	
<input checked="" type="checkbox"/> Склад компании	Равно	Мн №11 Слобода Ардатов
<input checked="" type="checkbox"/> Поставщик	Равно	Сладкая жизнь плюс 000
<input type="checkbox"/> Менеджер	Равно	
<input checked="" type="checkbox"/> Хоз. операция	В списке	Реализация товаров; Реализация товаров комисс...; Реализация товаров (розни...; Возврат товаров от покупателя; Возврат това...

Текущие потребности в восполнении запасов | По поставщикам | **Документы**

Контрагент	Документ
Сладкая жизнь плюс 000	Заказ поставщику АРД0000040 от 30.01.2017 8:41:51

Файл Правка Справочники Документы Отчеты Обработки Сервис Окна Справка

Поступление ТМЦ
Отгрузка ТМЦ
Складские акты
Производство
Взаиморасчеты
Движения денежных средств
Управление заказами
Ценообразование
Управление ассортиментом
Мерчендайзинг
Планирование работы торгового зала
1С:Сеть
Бюджетное планирование
Регламент
Прочие
ЕГАИС

Справка

Заказы на поставку
Заказы на отгрузку
Изменение параметров системы заказов
Журнал: Заказы и резервы
Журнал: Заказы РВ

Складская жизнь плюс 000

Мн №11 Слобода Ардатов
Сладкая жизнь плюс 000
Реализация товаров; Реализация товаров комисс...; Реализация товаров (розни...; Возврат товаров от покупателя; Возврат това...

Общие параметры Параметры

Дата заказа: 30.01.2017
Дата поставки: 31.01.2017
Дата след. поставки: 14.02.2017

Сортировать номенклатуру в д...
Учитывать альтернативных по...

Фильтры

Поле

Номенклатура
 Товарная марка
 Склад компании
 Поставщик
 Менеджер
 Хоз. операция

Текующие потребности в восполнении запасов По поставщикам Документы

Контрагент	Документ
Сладкая жизнь плюс 000	Заказ поставщику АРД0000040 от 30.01.2017 8:41:51

Заказ поставщику

Действия: [Иконки] | Организация: [Поле] | Подразделение: Мн №11 Слобода Ардатов

Операция	Номер	Дата	Склад	Контрагент	Сумма	Валюта	К...	Орган...	Автор	Статус ве...	Дата актуально...	Срок поставки
Заказ поставщику	АРД000...	09.01.2017 11:00:44	Мн №11 Слобода Арда...	КООП Логистик НН	33 319,71	Руб	1...	Ардат...	АР Сло...	Не подтв...	09.01.2017 11:0...	10.01.2017 0:0...
Заказ поставщику	АРД000...	12.01.2017 16:29:10	Мн №11 Слобода Арда...	ВКЛогистика ООО	3 968,52	Руб	1...	Ардат...	АР Рай...	Не подтв...	12.01.2017 16:2...	13.01.2017 0:0...
Заказ поставщику	АРД000...	16.01.2017 8:59:39	Мн №11 Слобода Арда...	КООП Логистик НН	13 621,38	Руб	1...	Ардат...	АР Рай...	Не подтв...	16.01.2017 8:59...	17.01.2017 0:0...
Заказ поставщику	АРД000...	19.01.2017 15:59:34	Мн №11 Слобода Арда...	ВКЛогистика ООО	2 185,19	Руб	1...	Ардат...	АР Рай...	Не подтв...	19.01.2017 15:5...	20.01.2017 0:0...
Заказ поставщику	АРД000...	23.01.2017 8:52:20	Мн №11 Слобода Арда...	КООП Логистик НН	11 261,16	Руб	1...	Ардат...	АР Рай...	Не подтв...	23.01.2017 8:52...	24.01.2017 0:0...
Заказ поставщику	АРД000...	26.01.2017 10:37:11	Мн №11 Слобода Арда...	ВКЛогистика ООО	1 852,95	Руб	1...	Ардат...	АР Рай...	Не подтв...	26.01.2017 10:3...	27.01.2017 0:0...
Заказ поставщику	АРД000...	30.01.2017 8:41:51	Мн №11 Слобода Арда...	Сладкая жизнь плюс ООО	857,02	Руб	1...	Ардат...	Васьки...	Не подтв...	30.01.2017 8:41...	31.01.2017 0:0...



Заказ поставщику № ГАГ0001130 от 29.06.2016 (Директор Гагино 1) Проведен

Операция Цены и валюта Действия Перейти 15:05:28

Документ №: ГАГ0001130 от 29.06.2016 Филиал НОПО "Гагинское ра...; Мн №1 Ладыя с.Гагино

Контрагент: Сладкая жизнь плюс 000 Склад компании: Мн №1 Ладыя Гагино

Договор: Поставка в Руб от 16.06.14 По договору долг контрагента составляет: 0,00 Руб

Грузополучатель Мн №1 Ладыя с.Гагино Адрес доставки: Магазин ЛАДЬЯ №1 с.Гагино, ул.Коммунистическая, д.4

Дата поставки предварительная: 29.06.2016 срок поставки истек 226 дней назад Подтвержден

Дата поставки согласованная: 29.06.2016 0:00:00 Валюта: Руб (1,0000) ИТОГО: 17 621,50

Товары (68 поз.) Искать по кодам поставщика

N	Код	Товарная марка	Номенклатура	Кол-в... Количество	Кван...	Остаток базы	Един...	К.	Распред...	Кол-во факт	Цена Сумма	Всего	% НДС	% наценки Цена розн.	Рек. % нац. Сумма розн.	Цена розн. план.
36	00000918	Фругурт	Нап-к ФРУГУРТ кисломолоч клубн 1,5 % 1/475	6,000		4,000	0 шт	1,000		4,000	33,26	133,04	Без НДС	30,79		
37	00010767	Нуттела	Паста НУТТЕЛА шокол 1/180	4,000		4,000	0 шт	1,000		4,000	123,48	493,92	Без НДС	24,72		
38	00001042	ВМ	Продукт ВМ Снежок кисломолоч 2,5 % 1/475 т/п	6,000		5,000	0 шт	1,000		5,000	30,61	153,05	Без НДС	25,78		
39	00001056	ДВД	Ряженка ДВД 3,2 % 1/475 т/п	6,000		4,000	0 шт	1,000		4,000	32,10	128,40	Без НДС	24,61		
40	00009496	ВМ	Сметана ВМ 20 % 1/450 ф/п	6,000		6,000	0 шт	1,000		6,000	53,82	322,92	Без НДС	25,42		
41	00005914	Простокваш...	Сметана ПРОСТОКВАШИНО 15 % 1/180	3,000		2,000	0 шт	1,000		2,000	26,00	52,00	Без НДС	25,00		
42	00016852	Простокваш...	Сметана ПРОСТОКВАШИНО 15 % 1/315	3,000		1,000	0 шт	1,000		1,000	40,88	40,88	Без НДС	24,76		
43	00000299	Северная Долина	Сметана СЕВЕРНАЯ ДОЛИНА 20 % 1/200 пл/ст	4,000		5,000	0 шт	1,000		5,000	36,50	182,50	Без НДС	26,03		
44	00000141		Сосиски Дэмка Аппетитн 1 кг	2,000		4,000	0 кг	1,000		4,000	209,10	836,40	Без НДС	21,95		
45	00008222	Сэн Сой	Соус СЭН СОЙ классич соевый 1/250 ст/б	5,000		5,000	0 шт	1,000		5,000	41,60	208,00	Без НДС	29,81		
46	00000365	Кр/Баковское	Спред КР/БАКОВСКОЕ 72,5 % 1/175 перг	13,000		13,000	0 шт	1,000		13,000	30,64	398,32	Без НДС	30,55		
47	00001103	Понго	Сырок глаз ПОНГО сгущ мол/грец орех 23 % 1/45	6,000		20,000	0 шт	1,000		20,000	7,65	153,00	Без НДС	30,72		
48	00016717	Чудо	Сырок глаз ЧУДО в ассорт 23 % 1/40	6,000		12,000	0 шт	1,000		12,000	12,57	150,84	Без НДС	31,26		
Допустимые коэффициенты: 1;											Ладыя 1 Гагино	17 621,50				
											Ладыя 1 Гагино	17 621,50				

Комментарий: Печать OK Записать Закрыть

Документ №: ГАГ0001130 от 29.06.2016 Филиал НОПО "Гагинское ра...; Мн №1 Ладыя с.Гагино

Контрагент: Сладкая жизнь плюс 000 Склад компании: Мн №1 Ладыя Гагино

Договор: Поставка в Руб от 16.06.14 По договору долг контрагента составляет: 0,00 Руб

Грузополучатель: Мн №1 Ладыя с.Гагино Адрес доставки: Магазин ЛАДЬЯ №1 с.Гагино, ул.Коммунистическая, д.4

Дата поставки предварительная: 29.06.2016 срок поставки истек 226 дней назад Подтвержден

Дата поставки согласованная: 29.06.2016 0:00:00 Валюта: Руб (1,0000) ИТОГО: 17 621,50

Товары (68 поз.) Искать по кодам поставщика

N	Код	Товарная марка	Номенклатура	Кол-в...	Кван...	Остаток базы	Един...	К.	Распред...	Кол-во факт	Цена	Всего	% НДС	% наценки	Рек. % нац.	Цена розн. план.
				Количество	Сумма						НДС		Цена розн.	Сумма розн.		
36	00000918	Фругурт	Нап-к ФРУГУРТ кисломолоч клубн 1,5 % 1/475	6,000	4,000	0	шт	1,000		4,000	33,26	133,04	Без НДС	30,79		174,00
37	00010767	Нуттела	Паста НУТТЕЛА шокол 1/180	4,000	4,000	0	шт	1,000		4,000	123,48	493,92	Без НДС	24,72		616,00
38	00001042	ВМ	Продукт ВМ Снежок кисломолоч 2,5 % 1/475 т/п	6,000	5,000	0	шт	1,000		5,000	30,61	153,05	Без НДС	25,78		192,50
39	00001056	ДВД	Ряженка ДВД 3,2 % 1/475 т/п	6,000	4,000	0	шт	1,000		4,000	32,10	128,40	Без НДС	24,61		160,00
40	00009496	ВМ	Сметана ВМ 20 % 1/450 ф/п	6,000	6,000	0	шт	1,000		6,000	53,82	322,92	Без НДС	25,42		405,00
41	00005914	Простокваш...	Сметана ПРОСТОКВАШИНО 15 % 1/180	3,000	2,000	0	шт	1,000		2,000	26,00	52,00	Без НДС	25,00		65,00
42	00016852	Простокваш...	Сметана ПРОСТОКВАШИНО 15 % 1/315	3,000	1,000	0	шт	1,000		1,000	40,88	40,88	Без НДС	24,76		51,00
43	00000299	Северная Долина	Сметана СЕВЕРНАЯ ДОЛИНА 20 % 1/200 пл/ст	4,000	5,000	0	шт	1,000		5,000	36,50	182,50	Без НДС	26,03		230,00
44	00000141		Сосиски Дэмка Аппетитн 1 кг	2,000	4,000	0	кг	1,000		4,000	209,10	836,40	Без НДС	21,95		1 020,00
45	00008222	Сэн Сой	Соус СЭН СОЙ классич соевый 1/250 ст/б	5,000	5,000	0	шт	1,000		5,000	41,60	208,00	Без НДС	29,81		270,00
46	00000365	Кр/Баковское	Сред КР/БАКОВСКОЕ 72,5 % 1/175 перг	13,000	13,000	0	шт	1,000		13,000	30,64	398,32	Без НДС	30,55		520,00
47	00001103	Понго	Сырок глаз ПОНГО гсущ мол/греч орех 23 % 1/45	6,000	20,000	0	шт	1,000		20,000	7,65	153,00	Без НДС	30,72		200,00
48	00016717	Чудо	Сырок глаз ЧУДО в ассорт 23 % 1/40	6,000	12,000	0	шт	1,000		12,000	12,57	150,84	Без НДС	31,26		100,00
											Ладыя 1 Гагино	17 621,50				
											Ладыя 1 Гагино	17 621,50				
				352,300												

Комментарий: Печать OK Записать Закреть



- Финансовые
- Складской учет
- Ордерный склад
- Производство
- Заказы
- Ассортимент подразделений
- Мерчендайзинг
- Аналитические отчеты
- Анализ цен
- Анализ касс
- Внешние отчеты**
- Специализированные



Наименование	Объект	Хранить ...
Внешние отчеты		
ABC анализ продаж (остатки)	Отчет.ABC_АнализПродаж	
Анализ скидок по дисконтным картам	Отчет.SQLСкидкиПоКартам	
Анализ товарных запасов и оборотов	Отчет.АнализТоварныхЗапасовИОборотов	
Выгрузка проводок в БП 3.0		
Декларация об объеме оборота алкогольной продукции		
Журнал по алкоголю		
Журнал учета продажи алкоголя		
Журнал учета розничной продажи алкогольной продукции		
Менеджер корпоративной отчетности		
Настройка оформления списков		
Остатки и обороты товаров (закуп.)	Отчет.ОстаткиИОборотыТоваров	
Отчет ABC с производителями	Отчет.ABC_АнализПродаж	
Отчет по срокам хранения		
Сведения о продаже алкогольной продукции и пива (Форма №1-алк...		
Товарный отчет для магазина	Отчет.ТоварныйОтчет	
Учет объема розничной продажи алкогольной продукции (Форма ...		
Формирование заказов		

Открыть отчет X Закрыть список

Открыть внешний отчет

Остатки и обороты товаров на складах за период с 01.02.2017 по 09.02.2017

Группировка строк Группировка колонок

Поле	Тип	Сортировка	Доп. поля
<input checked="" type="checkbox"/> Склад компании	Элементы	Наименование	
<input checked="" type="checkbox"/> Номенклатура	Элементы	Наименование	

Поле	Тип
------	-----

Показатели

Представление
<input checked="" type="checkbox"/> Количество (в ед. хранения)
<input type="checkbox"/> Количество (в осн. ед.)
<input type="checkbox"/> Количество (в упаковках)
<input type="checkbox"/> Резерв (в ед. хранения)
<input checked="" type="checkbox"/> Сумма розничная (в регл. валюте)
<input type="checkbox"/> Сумма розничная (в упр. валюте)
<input type="checkbox"/> Цена розничная (в регл. валюте)
<input type="checkbox"/> Сумма скидки (в регл. валюте)
<input type="checkbox"/> Цена закупочная
<input type="checkbox"/> Сумма закупочная

Функции

Представление
<input checked="" type="checkbox"/> Нач. ост.
<input checked="" type="checkbox"/> Приход
<input checked="" type="checkbox"/> Расход
<input checked="" type="checkbox"/> Кон. ост.

Фильтры

Выбрать 0 первых записей

Поле	Тип сравнения	Значение
<input type="checkbox"/> Склад компании	Равно	
<input type="checkbox"/> Номенклатура	Равно	
<input type="checkbox"/> Характеристика Номенклатуры	Равно	

Дополнительные настройки Отбор по ассортименту подразделения: ... Базовый ассортимент

Остатки и обороты товаров на складах за период с 01.01.2017 по 09.02.2017

Группировка строк Группировка колонок

Поле	Тип	Сортировка	Доп. поля
<input checked="" type="checkbox"/> Склад компании	Элементы	Наименование	
<input checked="" type="checkbox"/> Номенклатура	Элементы	Наименование	

Январь 2017						
Пн	Вт	Ср	Чт	Пт	Сб	Вс
26	27	28	29	30	31	1
2	3	4	5	6	7	8
9	10	11	12	13	14	15
16	17	18	19	20	21	22
23	24	25	26	27	28	29
30	31	1	2	3	4	5
1 января 2017 г.						

Поле	Тип
------	-----

Показатели

Представление
<input checked="" type="checkbox"/> Количество (в ед. хранения)
<input type="checkbox"/> Количество (в осн. ед.)
<input type="checkbox"/> Количество (в упаковках)
<input type="checkbox"/> Резерв (в ед. хранения)
<input checked="" type="checkbox"/> Сумма розничная (в регл. валюте)
<input type="checkbox"/> Сумма розничная (в упр. валюте)
<input type="checkbox"/> Цена розничная (в регл. валюте)
<input type="checkbox"/> Сумма скидки (в регл. валюте)
<input type="checkbox"/> Цена закупочная
<input type="checkbox"/> Сумма закупочная

Функции

Представление
<input checked="" type="checkbox"/> Нач. ост.
<input checked="" type="checkbox"/> Приход
<input checked="" type="checkbox"/> Расход
<input checked="" type="checkbox"/> Кон. ост.

Фильтры

Поле	Тип сравнения	Значение
<input type="checkbox"/> Склад компании	Равно	
<input type="checkbox"/> Номенклатура	Равно	
<input type="checkbox"/> Характеристика Номенклатуры	Равно	

Выбрать 0 первых записей

Дополнительные настройки

Отбор по ассортименту подразделения: Базовый ассортимент

Остатки и обороты товаров на складах за период с 01.01.2017 по 09.02.2017

Группировка строк Группировка колонок

Поле	Тип	Сортировка	Доп. поля
<input checked="" type="checkbox"/> Склад компании	Элементы	Наименование	
<input checked="" type="checkbox"/> Номенклатура	Элементы	Наименование	

Поле	Тип
------	-----

Февраль 2017

Пн	Вт	Ср	Чт	Пт	Сб	Вс
30	31	1	2	3	4	5
6	7	8	9	10	11	12
13	14	15	16	17	18	19
20	21	22	23	24	25	26
27	28	1	2	3	4	5
6	7	8	9	10	11	12
9 февраля 2017 г.						

Показатели Функции Фильтры

Представление
<input checked="" type="checkbox"/> Количество (в ед. хранения)
<input type="checkbox"/> Количество (в осн. ед.)
<input type="checkbox"/> Количество (в упаковках)
<input type="checkbox"/> Резерв (в ед. хранения)
<input checked="" type="checkbox"/> Сумма розничная (в регл. валюте)
<input type="checkbox"/> Сумма розничная (в упр. валюте)
<input type="checkbox"/> Цена розничная (в регл. валюте)
<input type="checkbox"/> Сумма скидки (в регл. валюте)
<input type="checkbox"/> Цена закупочная
<input type="checkbox"/> Сумма закупочная

Представление
<input checked="" type="checkbox"/> Нач. ост.
<input checked="" type="checkbox"/> Приход
<input checked="" type="checkbox"/> Расход
<input checked="" type="checkbox"/> Кон. ост.

Поле	Тип сравнения	Значение
<input type="checkbox"/> Склад компании	Равно	
<input type="checkbox"/> Номенклатура	Равно	
<input type="checkbox"/> Характеристика Номенклатуры	Равно	

Дополнительные настройки

Отбор по ассортименту подразделения: ... Базовый ассортимент

Остатки и обороты товаров на складах за период с 01.01.2017 по 09.02.2017

Группировка строк Группировка колонок

Поле	Тип	Сортировка	Доп. поля
<input checked="" type="checkbox"/> Склад компании	Элементы	Наименование	
<input checked="" type="checkbox"/> Номенклатура	Элементы	Наименование	

Поле	Тип

Выбор поля

- Номенклатура
 - По годам
 - По дням
 - По кварталам
 - По месяцам
 - По неделям
- Документ движения
 - Автор
 - Дата
 - Договор взаиморасчетов
 - Контрагент**
 - Организация
 - Подразделение
 - Регл. учет
- Свойства

Показатели

Представление
<input type="checkbox"/> Количество (в ед. хранения)
<input checked="" type="checkbox"/> Количество (в осн. ед.)
<input type="checkbox"/> Количество (в упаковках)
<input type="checkbox"/> Резерв (в ед. хранения)
<input checked="" type="checkbox"/> Сумма розничная (в регл. валюте)
<input type="checkbox"/> Сумма розничная (в упр. валюте)
<input type="checkbox"/> Цена розничная (в регл. валюте)
<input type="checkbox"/> Сумма скидки (в регл. валюте)
<input type="checkbox"/> Цена закупочная
<input type="checkbox"/> Сумма закупочная

Функции

Представление
<input checked="" type="checkbox"/> Нач. ост.
<input checked="" type="checkbox"/> Приход
<input checked="" type="checkbox"/> Расход
<input checked="" type="checkbox"/> Кон. ост.

Выбрать первых записей

Тип сравнения	Значение
Равно	Мн №11 Слобода Ардатов
В группе	Бакалея
<input type="checkbox"/> Характеристика Номенклатуры	Равно

Дополнительные настройки

Отбор по ассортименту подразделения: Базовый ассортимент



Настройки отчета

Остатки и обороты товаров на складах за период с 01.01.2017 по 09.02.2017

Группировка строк Доп. поля в отдельной колонке

Поле	Тип	Сортировка	Доп. поля
<input checked="" type="checkbox"/> Склад компании	Элементы	Наименование	
<input checked="" type="checkbox"/> Номенклатура	Элементы	Наименование	

Группировка колонок

Поле	Тип
<input checked="" type="checkbox"/> Контрагент (Документ движен...	Элементы

Показатели

Представление
<input type="checkbox"/> Количество (в ед. хранения)
<input checked="" type="checkbox"/> Количество (в осн. ед.)
<input type="checkbox"/> Количество (в упаковках)
<input type="checkbox"/> Резерв (в ед. хранения)
<input type="checkbox"/> Сумма розничная (в регл. валюте)
<input checked="" type="checkbox"/> Сумма розничная (в упр. валюте)
<input type="checkbox"/> Цена розничная (в регл. валюте)
<input type="checkbox"/> Сумма скидки (в регл. валюте)
<input type="checkbox"/> Цена закупочная
<input type="checkbox"/> Сумма закупочная

Функции

Представление
<input checked="" type="checkbox"/> Нач. ост.
<input checked="" type="checkbox"/> Приход
<input checked="" type="checkbox"/> Расход
<input checked="" type="checkbox"/> Кон. ост.

Фильтры

Поле	Тип сравнения	Значение
<input checked="" type="checkbox"/> Склад компании	Равно	МН №11 Слобода Ардатов
<input checked="" type="checkbox"/> Номенклатура	В группе	Бакалея
<input type="checkbox"/> Характеристика Номенклатуры	Равно	

Выбрать 0 первых записей

Дополнительные настройки

Отбор по ассортименту подразделения: Базовый ассортимент

Остатки и обороты товаров на складах за период с 01.01.2017 по 09.02.2017

Группировка строк Группировка колонок

Поле	Тип	Сортировка	Доп. поля
<input checked="" type="checkbox"/> Склад компании	Элементы	Наименование	
<input checked="" type="checkbox"/> Номенклатура	Элементы	Наименование	

Поле	Тип
<input checked="" type="checkbox"/> Контрагент (Документ движен...	Элементы

Показатели

Представление
<input type="checkbox"/> Количество (в ед. хранения)
<input checked="" type="checkbox"/> Количество (в осн. ед.)
<input type="checkbox"/> Количество (в упаковках)
<input type="checkbox"/> Резерв (в ед. хранения)
<input type="checkbox"/> Сумма розничная (в регл. валюте)
<input type="checkbox"/> Сумма розничная (в упр. валюте)
<input type="checkbox"/> Цена розничная (в регл. валюте)
<input type="checkbox"/> Сумма скидки (в регл. валюте)
<input checked="" type="checkbox"/> Цена закупочная
<input type="checkbox"/> Сумма закупочная

Функции

Представление
<input type="checkbox"/> Нач. ост.
<input checked="" type="checkbox"/> Приход
<input type="checkbox"/> Расход
<input checked="" type="checkbox"/> Кон. ост.

Фильтры

Поле	Тип сравнения	Значение
<input checked="" type="checkbox"/> Склад компании	Равно	Мн №11 Слобода Ардагов
<input checked="" type="checkbox"/> Номенклатура	В группе	
<input type="checkbox"/> Характеристика Номенклатуры	Равно	

Дополнительные настройки

Отбор по ассортименту подразделения: Базовый ассортимент

Файл Правка Справочники Документы Отчеты Обработки Сервис Окна Справка

Иконки панели инструментов: папки, печать, вырезать, вставить, отмена, поиск, и т.д.

Номенклатура

Наименование	Код	Наименование	Штрих-код	Базовая ед. изм.	Производитель
Номенклатура	00042397	Акции			
Акции	00000245	Непродовольственные товары			
Непродовольственные товары	00000246	Продовольственные товары			
Продовольственные товары	00003613	Служебные			
Служебные	00004760	Тара Список номенклатуры			
Тара	00000001	Предоплата		-	Альянс ООО
	00000002	Товар не найден при получении данных из касс		-	
	00000003	Товары для налоговой накладной (Украина)			

Дата цены	Тип цен.	Контрагент	Валюта	Цена

Цены Партии Остатки Цены поставщиков Скидки Штрих-коды Поставщики Аналоги Поиск и отбор

Номенклатура

Наименование	Код	Наименование	Штрих-код	Базовая ед. изм.	Производитель
Номенклатура	00000246	Продовольственные товары			
Акции	00000251	Алкогольная продукция			
Непродовольственные товары	00001113	Бакалея			
Продовольственные товары	00002710	Безалкогольные напитки			
Служебные	00000776	Гастрономия молочная			
Тара	00000481	Гастрономия мясная			
	00000774	Гастрономия рыбная			
	00000699	Детское питание			
	00002873	Диабетическое питание			
	00000994	Замороженные продукты			
	00001581	Кондитерские товары			
	00001590	Консервация			
	00000556	Пищевые жиры			
	00003571	Салаты			
	00002740	Снэковая продукция			
	00003596	Собств производство			
	00000247	Табачные изделия,спички,зажигалки			
	00003454	Товары прикассовой зоны			
	00000387	Фрукты и овощи			
	00006871	Хлеб и хлебобулочные изделия			
	00004675	Экономная цена			
	00000510	Яйцо			

Дата цены	Тип цен.	Контрагент	Валюта	Цена
-----------	----------	------------	--------	------



Настройки отчета

Действия: Сформировать Обороты Остатки Стандарт

Остатки и обороты товаров на складах за период с 01.01.2017 по 09.02.2017

Группировка строк



Поле	Тип	Сортировка	Доп. поля
<input checked="" type="checkbox"/> Склад компании	Элементы	Наименование	
<input checked="" type="checkbox"/> Номенклатура	Элементы	Наименование	

Доп. поля в отдельной колонке

Группировка колонок



Поле	Тип
<input checked="" type="checkbox"/> Контрагент (Документ движен...	Элементы

Показатели



Представление
<input type="checkbox"/> Количество (в ед. хранения)
<input checked="" type="checkbox"/> Количество (в осн. ед.)
<input type="checkbox"/> Количество (в упаковках)
<input type="checkbox"/> Резерв (в ед. хранения)
<input type="checkbox"/> Сумма розничная (в регл. валюте)
<input type="checkbox"/> Сумма розничная (в упр. валюте)
<input type="checkbox"/> Цена розничная (в регл. валюте)
<input type="checkbox"/> Сумма скидки (в регл. валюте)
<input checked="" type="checkbox"/> Цена закупочная
<input type="checkbox"/> Сумма закупочная

Функции



Представление
<input type="checkbox"/> Нач. ост.
<input checked="" type="checkbox"/> Приход
<input type="checkbox"/> Расход
<input checked="" type="checkbox"/> Кон. ост.

Фильтры



Выбрать первых записей

Поле	Тип сравнения	Значение
<input checked="" type="checkbox"/> Склад компании	Равно	Мн №11 Слобода Ардатов
<input checked="" type="checkbox"/> Номенклатура	В группе	Бакалея
<input type="checkbox"/> Характеристика Номенклатуры	Равно	

Дополнительные настройки

Выбор по ассортименту подразделения:

Базовый ассортимент



Настройки отчета
 Действия > Сформировать Обороты Остатки Стандарт

Остатки и обороты товаров на складах за период с 01.01.2017 по 09.02.2017

Группировка строк Доп. поля в отдельной колонке

Поле	Тип	Сортировка	Доп. поля
<input checked="" type="checkbox"/> Склад компании	Элементы	Наименование	
<input checked="" type="checkbox"/> Номенклатура	Элементы	Наименование	

Группировка колонок

Поле	Тип
<input checked="" type="checkbox"/> Контрагент (Документ движен...	Элементы

Показатели

Представление
<input checked="" type="checkbox"/> Количество (в ед. хранения)
<input type="checkbox"/> Количество (в осн. ед.)
<input type="checkbox"/> Количество (в упаковках)
<input type="checkbox"/> Резерв (в ед. хранения)
<input type="checkbox"/> Сумма розничная (в регл. валюте)
<input type="checkbox"/> Сумма розничная (в упр. валюте)
<input type="checkbox"/> Цена розничная (в регл. валюте)
<input type="checkbox"/> Сумма скидки (в регл. валюте)
<input checked="" type="checkbox"/> Цена закупочная
<input type="checkbox"/> Сумма закупочная

Функции

Представление
<input type="checkbox"/> Нач. ост.
<input checked="" type="checkbox"/> Приход
<input type="checkbox"/> Расход
<input type="checkbox"/> Кон. ост.

Фильтры

Поле	Тип сравнения	Значение
<input checked="" type="checkbox"/> Склад компании	Равно	Мн №11 Слобода Ардатов
<input checked="" type="checkbox"/> Номенклатура	В группе	Бакалея
<input type="checkbox"/> Характеристика Номенклатуры	Равно	

- Добавить
- Удалить Alt+Shift+Del
- Включить все
- Выключить все

Дополнительные настройки
 Отбор по ассортименту подразделения: Базовый ассортимент

Остатки и обороты товаров на складах за период с 01.01.2017 по 09.02.2017

Группировка строк Группировка колонок

Поле	Тип	Сортировка	Доп. поля
<input checked="" type="checkbox"/> Склад компании	Элементы	Наименование	
<input checked="" type="checkbox"/> Номенклатура	Элементы	Наименование	

Поле	Тип
<input checked="" type="checkbox"/> Контрагент (Документ движен...	Элементы

Показатели

Представление
<input checked="" type="checkbox"/> Количество (в ед. хранения)
<input type="checkbox"/> Количество (в осн. ед.)
<input type="checkbox"/> Количество (в упаковках)
<input type="checkbox"/> Резерв (в ед. хранения)
<input type="checkbox"/> Сумма розничная (в регл. валюте)
<input type="checkbox"/> Сумма розничная (в упр. валюте)
<input type="checkbox"/> Цена розничная (в регл. валюте)
<input type="checkbox"/> Сумма скидки (в регл. валюте)
<input checked="" type="checkbox"/> Цена закупочная
<input type="checkbox"/> Сумма закупочная

Функции

Представление
<input type="checkbox"/> Нач. ост.
<input checked="" type="checkbox"/> Приход
<input type="checkbox"/> Расход
<input type="checkbox"/> Кон. ост.

Выбор поля

- ⊕ Номенклатура
 - Период
- ⊖ Документ движения
 - Автор
 - Дата
 - Договор взаиморасчетов
 - Контрагент**
 - Организация
 - Подразделение
 - Регл. учет
- ⊕ Свойства
 - Склад компании
 - Склад получатель
 - Хозяйственная операция
- ⊕ Склад компании

OK Отмена

Выбрать 0 первых записей

Тип сравнения	Значение
Равно	Мн №11 Слобода Ардатов
В группе	Бакалея
Равно	



Настройки отчета

Действия > Сформировать Обороты Остатки Стандарт

Остатки и обороты товаров на складах за период с 01.01.2017 по 09.02.2017

Группировка строк



Поле	Тип	Сортировка	Доп. поля
<input checked="" type="checkbox"/> Склад компании	Элементы	Наименование	
<input checked="" type="checkbox"/> Номенклатура	Элементы	Наименование	

Доп. поля в отдельной колонке

Группировка колонок



Поле	Тип
<input checked="" type="checkbox"/> Контрагент (Документ движен...	Элементы

Показатели



Представление
<input checked="" type="checkbox"/> Количество (в ед. хранения)
<input type="checkbox"/> Количество (в осн. ед.)
<input type="checkbox"/> Количество (в упаковках)
<input type="checkbox"/> Резерв (в ед. хранения)
<input type="checkbox"/> Сумма розничная (в регл. валюте)
<input type="checkbox"/> Сумма розничная (в упр. валюте)
<input type="checkbox"/> Цена розничная (в регл. валюте)
<input type="checkbox"/> Сумма скидки (в регл. валюте)
<input checked="" type="checkbox"/> Цена закупочная
<input type="checkbox"/> Сумма закупочная

Функции



Представление
<input type="checkbox"/> Нач. ост.
<input checked="" type="checkbox"/> Приход
<input type="checkbox"/> Расход
<input type="checkbox"/> Кон. ост.

Фильтры



Выбрать 0 первых записей

Поле	Тип сравнения	Значение
<input checked="" type="checkbox"/> Склад компании	Равно	Мн №11 Слобода Ардатов
<input checked="" type="checkbox"/> Номенклатура	В группе	Бакалея
<input type="checkbox"/> Характеристика Номенклатуры	Равно	
<input checked="" type="checkbox"/> Контрагент (Документ движен...	Равно	

Набор фильтров отчета

Дополнительные настройки

Отбор по ассортименту подразделения: Базовый ассортимент

Остатки и обороты товаров на складах за период с 01.01.2017 по 09.02.2017

Группировка строк Группировка колонок Доп. поля в отдельной колонке

Поле	Тип	Сортировка	Доп. поля
<input checked="" type="checkbox"/> Склад компании	Элементы	Наименование	
<input checked="" type="checkbox"/> Номенклатура	Элементы	Наименование	

Поле	Тип
<input checked="" type="checkbox"/> Контрагент (Документ движен...	Элементы

Показатели

Представление
<input type="checkbox"/> Количество (в ед. хранения)
<input type="checkbox"/> Количество (в осн. ед.)
<input type="checkbox"/> Количество (в упаковках)
<input type="checkbox"/> Резерв (в ед. хранения)
<input type="checkbox"/> Сумма розничная (в регл. валюте)
<input type="checkbox"/> Сумма розничная (в упр. валюте)
<input type="checkbox"/> Цена розничная (в регл. валюте)
<input type="checkbox"/> Сумма скидки (в регл. валюте)
<input checked="" type="checkbox"/> Цена закупочная
<input type="checkbox"/> Сумма закупочная

Функции

Представление
<input type="checkbox"/> Нач. ост.
<input checked="" type="checkbox"/> Приход
<input type="checkbox"/> Расход
<input type="checkbox"/> Кон. ост.

Фильтры

Поле	Тип сравнения	Значение
<input checked="" type="checkbox"/> Склад компании	Равно	Мн №11 Слобода Ардатов
<input checked="" type="checkbox"/> Номенклатура	В группе	Бакалея
<input type="checkbox"/> Характеристика Номенклатуры	Равно	
<input checked="" type="checkbox"/> Контрагент (Документ движен...	Равно	

Выбрать 0 первых записей

- Равно
- Не равно
- В списке**
- В группе из списка
- Не в списке
- Не в группе из списка
- В группе
- Не в группе

Дополнительные настройки

Отбор по ассортименту подразделения: Базовый ассортимент

Остатки и обороты товаров на складах за период с 01.01.2017 по 09.02.2017

Группировка строк Группировка колонок

Поле	Тип	Сортировка	Доп. поля
<input checked="" type="checkbox"/> Склад компании	Элементы	Наименование	
<input checked="" type="checkbox"/> Номенклатура	Элементы	Наименование	

Поле	Тип
<input checked="" type="checkbox"/> Контрагент (Документ движен...	Элементы

Редактирование списка значений

Список значений:

- Контрагенты
- Подразделения компании

OK Отмена Справка

Показатели

Представление
<input checked="" type="checkbox"/> Количество (в ед. хранения)
<input type="checkbox"/> Количество (в осн. ед.)
<input type="checkbox"/> Количество (в упаковках)
<input type="checkbox"/> Резерв (в ед. хранения)
<input type="checkbox"/> Сумма розничная (в регл. валюте)
<input type="checkbox"/> Сумма розничная (в упр. валюте)
<input type="checkbox"/> Цена розничная (в регл. валюте)
<input type="checkbox"/> Сумма скидки (в регл. валюте)
<input checked="" type="checkbox"/> Цена закупочная
<input type="checkbox"/> Сумма закупочная

Функции

Представление
<input type="checkbox"/> Нач. ост.
<input checked="" type="checkbox"/> Приход
<input type="checkbox"/> Расход
<input type="checkbox"/> Кон. ост.

Выбрать 0 первых записей

Тип сравнения	Значение
Равно	МН №11 Слобода Ардатов
В группе	Бакалея
Равно	
В списке	

Дополнительные настройки

Отбор по ассортименту подразделения: Базовый ассортимент

Остатки и обороты товаров на складах за период с 01.01.2017 по 09.02.2017

Группировка строк Группировка колонок

Поле	Тип	Сортировка	Доп. поля
<input checked="" type="checkbox"/> Склад компании	Элементы	Наименование	
<input checked="" type="checkbox"/> Номенклатура	Элементы	Наименование	

Поле	Тип
<input checked="" type="checkbox"/> Контрагент (Документ движен...	Элементы

Редактирование списка значений

Список значений: + + + + + Подбор ▾

- ВКТ ТД 000
- Сладкая жизнь плюс 000
- КООП Логистик НН**

OK Отмена Справка

Показатели

Представление

- Количество (в ед. хранения)
- Количество (в осн. ед.)
- Количество (в упаковках)
- Резерв (в ед. хранения)
- Сумма розничная (в регл. валюте)
- Сумма розничная (в упр. валюте)
- Цена розничная (в регл. валюте)
- Сумма скидки (в регл. валюте)
- Цена закупочная
- Сумма закупочная

Функции

Представление

- Нач. ост.
- Приход
- Расход
- Кон. ост.

Выбрать первых записей

Тип сравнения	Значение
Равно	Мн №11 Слобода Ардатов
В группе	Бакалея
Равно	
В списке	

Остатки и обороты товаров на складах за период с 01.01.2017 по 09.02.2017

Группировка строк Группировка колонок

Поле	Тип	Сортировка	Доп. поля
<input checked="" type="checkbox"/> Склад компании	Элементы	Наименование	
<input checked="" type="checkbox"/> Номенклатура	Элементы	Наименование	

Поле	Тип
<input checked="" type="checkbox"/> Контрагент (Документ движен...	Элементы

Показатели

Представление
<input checked="" type="checkbox"/> Количество (в ед. хранения)
<input type="checkbox"/> Количество (в осн. ед.)
<input type="checkbox"/> Количество (в упаковках)
<input type="checkbox"/> Резерв (в ед. хранения)
<input type="checkbox"/> Сумма розничная (в регл. валюте)
<input type="checkbox"/> Сумма розничная (в упр. валюте)
<input type="checkbox"/> Цена розничная (в регл. валюте)
<input type="checkbox"/> Сумма скидки (в регл. валюте)
<input checked="" type="checkbox"/> Цена закупочная
<input type="checkbox"/> Сумма закупочная

Функции

Представление
<input type="checkbox"/> Нач. ост.
<input checked="" type="checkbox"/> Приход
<input type="checkbox"/> Расход
<input type="checkbox"/> Кон. ост.

Фильтры

Поле	Тип сравнения	Значение
<input checked="" type="checkbox"/> Склад компании	Равно	Мн №11 Слобода Ардатов
<input checked="" type="checkbox"/> Номенклатура	В группе	Бакалея
<input type="checkbox"/> Характеристика Номенклатуры	Набор фильтров отчета	
<input checked="" type="checkbox"/> Контрагент (Документ движен...	В списке	ВКТ ТД ООО; Сладкая жизнь плюс ООО; КООП ...

Выбрать первых записей

Дополнительные настройки

Отбор по ассортименту подразделения: Базовый ассортимент



Остатки и обороты товаров

Действия ▾ Обновить Настройка Отбор Основной ▾ Период с 01.01.2017 по 09.02.2017

1	2	3	4	5	6	7	8	9	10	11	12	13	14	15
1	Остатки и обороты товаров													
2	01.01.2017 - 09.02.2017													
3	Отбор: СкладКомпании Равно Мн №11 Слобода Ардатов, Номенклатура													
4	В группе Бакалея, ПериодРегистратор.Контрагент В списке ВКТ ТД ООО;													
5	Сладкая жизнь плюс ООО; КООП Логистик НН													
6	Показатели: Цена закупочная													
7	Итого по: Склад компании Элементы, Номенклатура Элементы													
8	Склад компании / Номенклатура	ВКТ ТД ООО	КООП Логистик НН	Сладкая жизнь плюс ООО	Итого									
9		Приход	Приход	Приход	Приход									
10		Цена закупочная	Цена закупочная	Цена закупочная	Цена закупочная									
84	Суx/з ЛЮБЯТОВО хлопья кукурузн 1/370 м/у ЮБ			67,50	67,50									
85	Суx/з ЛЮБЯТОВО шарик шоколад 1/200 кор ЮБ			60,15	60,15									
86	Хлопья РУССКИЙ ЗАВТРАК 5 злаков 1/400			32,60	32,60									
87	Хлопья РУССКИЙ ПРОДУКТ Геркулес 1/420 блп			47,00	47,00									
88	Чай ВКУСНО зелен элит 1/100		46,30		46,30									
89	Чай ВКУСНО черн 25 пак		34,50		34,50									
90	Чай ВКУСНО черн элит 1/100		38,58		38,58									
91	Чай ВКУСНО черн элит 25 пак		45,90		45,90									
92	Чай ГИТА клубн 24 пак	17,32		17,32	17,32									
93	Чай ГИТА лесн яг 24 пак			18,52	18,52									
94	Чай ГИТА лимон 24 пак			18,52	18,52									
95	Чай ГИТА медиум гранул 1/50			11,18	11,18									
96	Чай ГИТА черн 25 пак с/я			22,50	22,50									
97	Чай ГОРДОН кр/лист 1/100			96,34	96,34									
98	Чай ГРИНФИЛД Флайн дракон 25 пак с/я		66,12		66,12									
99	Чай КАНДИ лесн яг 25 пак			23,60	23,60									
100	Чай КАНДИ медиум 1/100			29,50	29,50									
101	Чай КАНДИ черн 25 пак с/я			25,50	25,50									
102	Чай ЛИПТОН елоу лейбел 25 пак			65,32	65,32									
103	Чай ЛИПТОН Классик Грин 25 пак			73,54	73,54									
104	Чай МАЙСКИЙ зелен 25 пак		40,97		40,97									
105	Чай НУРИ Бест 1/100			49,20	49,20									
106	Чай НУРИ Букет индийск 20 пир			32,50	32,50									
107	Чай НУРИ Высокогорн 25 пак с/я	32,10		32,10	32,10									
108	Чай НУРИ Высокогорн 50 пак		50,56		50,56									
109	Чай НУРИ Высокогорн 50 пак с/я	61,04			61,04									
110	Чай НУРИ Высокогорн лист 1/100			36,30	36,30									
111	Чай НУРИ клубн на десерт 25 пак с/я			33,50	33,50									
112	Чай НУРИ лимон 25 пак			33,50	33,50									
113	Чай НУРИ отборн 25 пак с/я		31,42		31,42									
114	Чай НУРИ Цейлонский Букет 1/100	45,54			45,54									
115	Чай НУРИ Цейлонский Пекое 1/100	49,56			49,56									
116	Чай НУРИ черн малина 25 пак с/я			33,50	33,50									
117	Чай НУРИ черн смор 20 пир			33,50	33,50									
118	Чай НУРИ черн смород 25 пак с/я			33,27	33,27									



Остатки и обороты товаров

Действия Обновить Настройка

1 2 3
 1 Остатки и обороты товаров
 01.01.2017 - 09.02.2017
 2 Отбор: СкладКомпании Равно Мн
 В группе Бакалея, ПериодРегистр
 Сладкая жизнь плюс 000; КООП
 3 Показатели: Цена закупочная
 4 Итоги по: Склад компании Элементы

- Финансовые
- Складской учет
- Ордерный склад
- Производство
- Заказы
- Ассортимент подразделений
- Мерчендайзинг
- Аналитические отчеты
- Анализ цен
- Анализ касс
- Внешние отчеты
- Специализированные

Период с 01.01.2017 по 09.02.2017

	Склад компании / Номенклатура	МН		Сладкая жизнь плюс 000	Итого
		Приход	Приход	Приход	Приход
		Цена закупочная	Цена закупочная	Цена закупочная	Цена закупочная
8	МН №11 Слобода Ардатов	56,88	22,19	49,44	27,50
9	Бульон РОЛЛТОН курин 1/100 пак		28,20		28,20
10	Вермишель б/л РОЛЛТОН ассорти 1/60 брикет		11,35		11,35
11	Горчица ГВИН ПИН ядреная 1/150 д/п		15,07		15,07
12	Дрожжи МЕШОЧЕК 1/20		13,67		13,67
13	Дрожжи СПЕЦИЯ сух 1/11 пак		6,84		6,84
14	Какао Принцесса 1/150 м/у		46,46		46,46
15	Кетчуп ГВИН ПИН особ 1/900 пл/б		52,89		52,89
16	Кетчуп ГВИН ПИН остр 1/250 м/у		18,74		18,74
17	Кетчуп ГВИН ПИН чили 1/900 пл/б		52,89		52,89
18	Кетчуп ГВИН ПИН шашлык 1/250 м/у		18,74		18,74
19	Кетчуп ГВИН ПИН Эко Краснодар 1/450 пл/б		27,23		27,23
20	Кетчуп ГВИН ПИН Эко шашлык 1/450 пл/б		27,23		27,23
21	Коф нап-к НЕСКАФЕ Классик 3в1 1/20 пак		9,13		9,13
22	Коф нап-к СТАРАЯ МЕЛЬНИЦА б/кофеина 1/100 кор		37,50		37,50
23	Кофе ЖОКЕЙ Триумф раств 1/95 ст/б			132,00	132,00
24	Кофе ЖОКЕЙ Фаворит раств 1/100 ст/б	103,25			103,25
25	Кофе НЕСКАФЕ Классик гранул 1/100 ж/б		153,08		153,08
26	Кофе НЕСКАФЕ Классик гранул 1/47,5 ст/б		76,15		76,15
27	Кофе НЕСКАФЕ Классик гранул 1/50 ж/б			92,67	92,67
28	Кофе НЕСКАФЕ Классик гранул 1/95 ст/б		134,79		134,79
29	Кофе НЕСКАФЕ черн 2г пак		6,24		6,24
30	Кофе РУССКИЙ ПРОДУКТ Традиция гранул 1/95 ж/б	99,00		99,00	99,00
31	Кофе ЧЕРНАЯ КАРТА Голд 1/100 ст/б		197,04		197,04
32	Кофе ЧЕРНЫЙ ПАРУС Голд арабика 1/85 ст/б			109,40	109,40
33	Кофе ЧИБО Голд 1/95 ст/б			161,92	161,92
34	Кофе ЯКОБС Монарх гранул 1/47,5 ст/б		147,38		147,38
35	Кофе ЯКОБС Монарх Милликано 1,8 г		7,79		7,79
36	Крахмал ФАРСИС картоф 1/400		44,50		44,50
37	Крупа ВКУСНО Геркулес 1/400		12,95		12,95
38	Крупа ВКУСНО манная 1/600		17,70		17,70
39	Крупа ВКУСНО перловая 1/700		16,23		16,23
40	Крупа НА ЗДОРОВЬЕ пшено 1/800		28,90		28,90
41	Лапша б/л БИГ БОН куриц/соус 1/75 брикет		18,17		18,17
42	Лапша б/л КВИСТИ гов ядин 1/70 брикет		12,09		12,09

Файл Правка Справочники Документы Отчеты Обработки Сервис Окна Справка

М M+ M- 🔧

ABC анализ продаж

Действия Сформировать

ABC анализ продаж за период с 01.02.2017 по 09.02.2017

Важность

Параметр анализа: Количесство

Детализация: Номенклатура

Группа	Параметр (%)
Группа А	75,00
Группа В	20,00
Группа С	5,00

Показа

Январь 2017

Пн	Вт	Ср	Чт	Пт	Сб	Вс
26	27	28	29	30	31	1
2	3	4	5	6	7	8
9	10	11	12	13	14	15
16	17	18	19	20	21	22
23	24	25	26	27	28	29
30	31	1	2	3	4	5
1 января 2017 г.						

Фильтры

Поле	Тип сравнения	Значение
<input type="checkbox"/> Склад компании	Равно	
<input type="checkbox"/> Подразделение	Равно	
<input checked="" type="checkbox"/> Хоз. операция	В списке	Реализация товаров; Реализация товаров комисс...; Реализация товаров (розни...; Возврат товаров от ...
<input type="checkbox"/> Характеристика Номенклатуры	Равно	
<input type="checkbox"/> Организация	Равно	
<input type="checkbox"/> Номенклатура	Равно	
<input type="checkbox"/> Тип номенклатуры	Равно	

Дополнительные настройки

Подразделение для параметров заказов: Центр Управления

ABC анализ продаж за период с 01.02.2017 по 10.02.2017

Важность
Параметр анализа: Количество

Детализация: Номенклатура

Группа	Параметр (%)
Группа А	75,00
Группа В	20,00
Группа С	5,00

Показатели



Представление
<input checked="" type="checkbox"/> Код товара
<input checked="" type="checkbox"/> Штрихкод
<input checked="" type="checkbox"/> Количество
<input type="checkbox"/> Сумма
<input type="checkbox"/> Базовый ассортимент

Показатели отчета

Фильтры



Поле	Тип сравнения	Значение
<input checked="" type="checkbox"/> Склад компании	Равно	Мн №11 Слобода Ардатов
<input type="checkbox"/> Подразделение	Равно	
<input checked="" type="checkbox"/> Хоз. операция	В списке	Реализация товаров; Реализация товаров комисс...; Реализация товаров (розни...; Возврат товаров от ...
<input type="checkbox"/> Характеристика Номенклатуры	Равно	
<input type="checkbox"/> Организация	Равно	
<input checked="" type="checkbox"/> Номенклатура	В группе	Бакалея
<input type="checkbox"/> Тип номенклатуры	Равно	

Дополнительные настройки

Подразделение для параметров заказов: Центр Управления



ABC Анализ продаж

1 2 3 4 5 6 7 8 9 10 11 12 13 14 15

1 **ABC Анализ продаж 01.02.2017 - 10.02.2017**

2

3 **Отбор:** Склад компании Равно Мн №11 Слобода Ардатов, Хоз. операция В списке Реализация товаров; Реализация товаров комисс...; Реализация товаров (розни...; Возврат товаров от покупателя; Возврат товаров от покупателя...; Закрытие смены; Закрытие смены (возврат),

4 **Номенклатура В группе Бакалея**

5 Показатели: Код товара, Штрихкод, Количество

6 Параметр анализа: Количество

7 Итоги по: Номенклатура Элементы

Номенклатура		Код товара	Штрихкод	Количество
Группа А				421,906
10	Коф нап-к НЕСКАФЕ Классик 3в1 1/20 пак	00001843	46079770	40,000
11	Песок сахарн 1 кг	00001318	2284216	32,648
12	Вермишель б/л РОЛЛТОН assort 1/60 брикет	00001224	4605496007494	25,000
13	Масло раст ЗНАТНОЕ подсолн раф 0,8 л	00026477	4607138344486	24,000
14	Соль Помол №1 камен 1/1000	00001340	4820002270012	19,000
15	Дрожжи 1/100	00001495	2028301679020	15,000
16	Крупа пшено 1 кг	00001227	2288766	9,338
17	Коф нап-к НЕСКАФЕ Классик крепк 3в1 1/20 пак	00001844	46080011	9,000
18	Специи ФАРСИС Ванилин 1/1,5	00031971	4607176680928	9,000
19	Мак изд МЕЛЬКОМБИНАТ рожки рифл 1 кг	00001442	2259592	8,782
20	Крупа греча 1 кг	00001210	2259618	8,070
21	Лапша б/л КВИСТИ курин 1/70 брикет	00001265	4607065580087	8,000
22	Крупа рис длиннозер 1 кг	00001238	2291812	7,200
23	Крупа ВКУСНО манная 1/600	00026037	4690558030220	7,000
24	Суп б/л РУССКИЙ АППЕТИТ Куриный с вермиш 1/60	00019257	4606260004800	7,000
25	Специи МЕШОЧЕК Ванилин крист 1/1,5 цв уп	00001545	4607151061872	7,000
26	Суп б/л ДАЧНЫЙ Куриный 1/60 РП	00001290	4602112201977	7,000
27	Кисель малина 1/300 пак Ардатов	00002603	4690558016460	7,000
28	Специи ФАРСИС лавров лист 1/10	00031976	4607176680133	6,000
29	Дрожжи 1/1000	00008070	4607080392108	6,000
30	Кофе ЯКОБС Монарх Милликано 1,8 г	00010826	4607001771197	6,000
31	Специи СПЕЦИЯ перец черн молот	00001445	4607151062459	6,000
32	Чай НУРИ Высокогорн 25 пак с/я	00003201	4605246001970	5,000
33	Чай НУРИ Высокогорн лист 1/100	00003197	4605246002434	5,000
34	Крупа ВКУСНО Геркулес 1/400	00005939	4690558015463	5,000
35	Приправа МЕШОЧЕК лавровый лист 1/20	00001427	4607151060356	5,000
36	Дрожжи СПЕЦИЯ сух 1/11 пак	00001506	4607151062602	5,000
37	Дрожжи Люкс экстра 1/100	00001501	4607107440270	5,000
38	Мак изд ВКУСНО вермишель корот в/с гр В 1/400	00001288	4690558015609	4,000
39	Крупа ВКУСНО перловая 1/700	00026038	4690558030237	4,000
40	Дрожжи ФАРСИС ГОСТ 1/10	00031937	4607176680041	4,000
41	Специи ФАРСИС лимон кисл 1/10	00031975	4607176680997	4,000
42	Лапша б/л КВИСТИ гов ядин 1/70 брикет	00001263	4607065580070	4,000
43	Лапша б/л РОЛЛТОН курин 1/65 стак	00001270	4605496008897	4,000
44	Приправа МЕШОЧЕК д/плова 1/11	00001402	4607151061957	4,000
45	Бульон РОЛЛТОН курин 1/100 пак	00001461	4605496006138	4,000
46	Кофе НЕСКАФЕ черн 2г пак	00001848	46057570	4,000

Файл Правка Таблица справочники Документы Отчеты Обработки Сервис Окна Справка

М M+ M- 🔧

ABC Анализ продаж

Период с 01.02.2017 по 10.02.2017

Действия Обновить Настройка Отбор Основной

ABC Анализ продаж 01.02.2017 - 10.02.2017			
Отбор: Склад компании Равно Мн №11 Слобода Ардатов, Хоз. операция В списке Реализация товаров; Реализация товаров комисс...; Реализация товаров (розни...; Возврат товаров от покупателя; Возврат товаров от покупателя...; Закрытие смены; Закрытие смены (возврат), Номенклатура В группе Бакалея			
Показатели: Код товара, Штрихкод, Количество			
Параметр анализа: Количество			
Итоги по: Номенклатура Элементы			
Номенклатура	Код товара	Штрихкод	Количество
Чай НУРИ Эрл грей оригинал 25 пак с/я	00003207	4605246004926	2,000
Чай НУРИ отборн 25 пак с/я	00003208	4605246003257	2,000
Чай КАНДИ медиум 1/100	00003179	4605246000508	2,000
Чай НУРИ Бест 1/100	00003187	4605246003141	2,000
Группа В			111,736
Приправа МЕШОЧЕК смесь болгарск перцев 1/11	00001419	4607151061988	2,000
Приправа МЕШОЧЕК золотистая курочка 1/11	00001404	4607151061926	2,000
Суп бл ДАЧНЫЙ Борщ 1/50 РП	00001286	4602112207191	2,000
Кетчуп ГВИН ПИН пикант 1/900 пл/б	00001362	4605624000076	2,000
Кетчуп ГВИН ПИН шашлык 1/250 м/у	00001493	4605624003855	2,000
Мука НИЖЕГОРОДКА пшенич в/с 5 кг	00001551	2039956659763	2,000
Мука НИЖЕГОРОДКА пшенич в/с 10 кг	00001558	2081247165880	2,000
Мука БЕЛОСНЕЖНАЯ пшенич в/с 2 кг	00001536	4607001251040	2,000
Мука МАКФА пшенич в/с 2 кг	00001542	4601780002565	2,000
Мука НИЖЕГОРОДКА ГОСТ пшенич в/с 2 кг	00001544	4603494000011	2,000
Мак изд МЕЛЬКОМБИНАТ улитки в/с гр В 1/900	00001453	4603504702034	2,000
Приправа МАГГИ домаш подл Мясная 1/90	00001190	4607150087972	2,000
Мак изд МЕЛЬКОМБИНАТ улитки в/с гр В 3 кг	00001454	4603504705035	2,000
Масло раст ОЛЕЙНА подсолн раф 1 л	00001497	4607083550482	2,000
Чай ГИТА черн 25 пак с/я	00009594	4605246002472	2,000
Мак изд МЕЛЬКОМБИНАТ вермишель длин в/с гр В 1/900	00001420	4603504701266	2,000
Мак изд ДОБОРОДЕЯ вермишель длин в/с гр А 1/400	00001324	4602098000939	2,000
Крупа НА ЗДОРОВЬЕ пшено 1/800	00001274	4607033560110	2,000
Специи ФАРСИС лимон кисл 1/50	00031941	4607176680898	2,000
Крахмал ФАРСИС картоф 1/400	00031983	4607176680188	2,000
Приправа ФАРСИС д/курир окороч 1/25	00031960	4607176681321	2,000
Уксус АДМИРАЛ 1/180 70 %	00028716	4607021814843	2,000
Кофе ЖАРДИН Гватемала раств 1/95 ст/б	00001758	4605246006296	2,000
Кофе РУССКИЙ ПРОДУКТ Традиция гранул 1/95 ж/б	00001854	4602112500742	2,000
Кофе МОСКОВСКИЙ 1/100 ж/б	00001807	8906008841138	2,000
Чай ГИТА лимон 24 пак	00003169	4605246006609	2,000
Чай ГИТА лесн яг 24 пак	00003167	4605246006593	2,000
Чай НУРИ Цейлонский Букет 1/100	00003188	4605246003196	2,000
Мак изд ВАВИЛОН вермишель длин 1 кг	00032745	2252246	1,736
Кофе КОФФЕТЕЛ классик 1/75 м/у	00035295	4602112503477	1,000
Специи ФАРСИС перец черн горош 1/10	00031978	4607176681086	1,000
Приправа ФАРСИС Укроп 1/15	00031970	4607176680553	1,000

Отправка электронного заказа

Документ №: АРД0000026 от 24.01.2017 Саратовское Райпо, Мн №20 Молодежный Ардатов

Опрангент: Сладкая жизнь плюс ООО Склад компании: Мн №20 Молодежный Ардатов
 Договор: Поставка в Руб от 19.08.14 По договору долг контрагента составляет: 0,00
 Руководитель: Мн №20 Молодежный Ардатов Адрес доставки: Магазин №20 МОЛОДЕЖНЫЙ р.л. Ардатов, ул. Молодежная, дом 10/03
 Дата поставки предварительная: 25.01.2017 срок поставки истек 1 дней назад Подтвержден
 Дата поставки согласованная: 25.01.2017 0:00:00 Валюта: Руб (1,0000) ИТОГО: 4 582

Товары (51 поз.) Искать по кодам поставщика

N	Код	Товарная марка	Номенклатура	Кол-во в упаковке	Остаток базы	Кол-во поставки	Единица	К.	Распределено	Кол-во факт	Цена	Всего	% НДС	% наценки	Рек. % нац.	Цена розн. план.
				Количество							Сумма					
1	00003529	МММ'S	Дреже МММ'S молочн шок 1/45	6,000	0	2,000	шт	1,000		6,000	25,18	151,08	18%		31,06	
2	00015513	Тик-так	Дреже ТИК-ТАК клубн 1/16	12,000	0	12,000	шт	1,000		12,000	20,43	245,16	18%		32,16	198,00
3	00000794	Даниссимо	Йогурт ДАНИССИМО фантазия хруст шар 6,9 % 1/105	2,000	0	1,000	шт	1,000		2,000	33,05	66,10	10%	6,01	30,11	86,00
4	00020858	Даниссимо	Йогурт ДАНИССИМО фантазия ягодн шар 6,9 % 1/105	2,000	0	1,000	шт	1,000		2,000	33,04	66,08	10%	6,01	30,15	86,00
5	00014755	Активия	Йогурт гит АКТИВИЯ чернослив 2 % 1/290	2,000	0	1,000	шт	1,000		2,000	37,68	75,36	10%		30,04	
6	00000944	Чудо	Йогурт гит ЧУДО клубн/земл 2,4 % 1/290	5,000	0	5,000	шт	1,000		5,000	36,73	183,65	10%		30,68	
7	00021916	Чудо	Йогурт гит ЧУДО клубн/земл 2,4 % 1/690	5,000	0	2,000	шт	1,000		5,000	79,12	395,60	10%		20,07	475,00
8	00016056	Альпенгурт	Йогурт продукт АЛЬПЕНГУРТ зем/ябл/груш 4,5 % 1/100	4,000	0	4,000	шт	1,000		4,000			10%			
9	00016660	Альпенгурт	Йогурт продукт АЛЬПЕНГУРТ клубн/персик/маршмэлл 0,1 % 1/100	4,000	0	4,000	шт	1,000		4,000			10%			
10	00031692	Карамелькино	Карам КАРAMEЛЬКИНО Рошен 1 кг	2,000	0	2,000	кг	1,000		2,000			18%			
11	00000990		Кефир 0 % 1/500 ф/л Шокуля	5,000	0	5,000	шт	1,000		5,000	23,54	117,70	10%		18,95	
12	00009645		Кефир 2,5 % 1/450 ф/л Козляно	5,000	0	5,000	шт	1,000		5,000	26,50	132,50	10%		16,98	
13	00001138	Чудо	Коктейль ЧУДО клубн 2 % 0,2 л	6,000	0	3,000	шт	1,000		6,000	26,22	157,32	10%		33,49	155,00
14	00026495	Увелка	Крута УВЕЛКА пшенич 5*80	6,000	0	12,000	шт	1,000		6,000			10%		35,00	210,00
			Допустимые коэффициенты: 1:	415,000												
												4 582,61				
											4 582,61			569,07		

Комментарий: Печать OK Записать X Закрыть

Заказ поставщику № АРД0... Для получения подсказки нажмите F1

отправить заказ

N	Код	Товарная марка	Номенклатура	Кол-во в упаковке	Остаток базы	Квант поставки	Единица	К.	Распределено	Кол-во факт	Цена	Всего	% НДС	% скидки	Рек. % нач.	Цена розн. план.	
				Количество							Сумма						НДС
1	00003529	МММ'S	Драже МММ'S молочн шок 1/45	6,000	0	2,000	шт	1,000		6,000	25,18	151,08	18%		31,06		
2	00015513	Тик-так	Драже ТИК-ТАК клубн 1/16	12,000	0	12,000	шт	1,000		12,000	20,43	245,16	18%	23,05	33,00	198,00	
3	00000794	Даниссимо	Йогурт ДАНИССИМО фантазия хруст шар 6,9 % 1/105	2,000	0	1,000	шт	1,000		2,000	33,05	66,10	10%	6,01	30,11	86,00	
4	00020858	Даниссимо	Йогурт ДАНИССИМО фантазия игон шар 6,9 % 1/105	2,000	0	1,000	шт	1,000		2,000	33,04	66,08	10%	6,01	30,15	86,00	
5	00014756	Активия	Йогурт гит АКТИВИЯ чернослив 2 % 1/290	2,000	0	1,000	шт	1,000		2,000	37,68	75,36	10%	6,85	30,04	98,00	
6	00000944	Чудо	Йогурт гит ЧУДО клубн/земл 2,4 % 1/290	5,000	0	5,000	шт	1,000		5,000	36,73	183,65	10%	16,70	30,68	240,00	
7	00021916	Чудо	Йогурт гит ЧУДО клубн/земл 2,4 % 1/690	5,000	0	2,000	шт	1,000		5,000	79,12	395,60	10%	35,96	28,07	475,00	
8	00016056	Альпенгурт	Йогурт продукт АЛЬПЕНГУРТ зем/абл/грш 4,5 % 1/100	4,000	0	4,000	шт	1,000		4,000			10%				
9	00016660	Альпенгурт	Йогурт продукт АЛЬПЕНГУРТ клубн/перси/марсуса 0,1 % 1/100	4,000	0	4,000	шт	1,000		4,000			10%				
10	00031692	Карамелькино	Карам КАРАМЕЛЬКИНО Рошен 1 кг	2,000	0	2,000	кг	1,000		2,000			18%				
11	00000990		Кефир 0 % 1/500 ф/л Шаурья	5,000	0	5,000	шт	1,000		5,000	23,54	117,70	10%	10,70	18,95	140,00	
12	00009645		Кефир 2,5 % 1/450 ф/л Кипячение	5,000	0	5,000	шт	1,000		5,000	26,50	132,50	10%	12,05	16,98	155,00	
13	00001138	Чудо	Коктейль ЧУДО клубн 2 % 0,2 л	6,000	0	3,000	шт	1,000		6,000	26,22	157,32	10%	14,30	33,49	210,00	
14	00026495	Увелка	Крупа УВЕЛКА гшенич 5*80	6,000	0	12,000	шт	1,000		6,000			10%				
				415,000													
											Молодежный закупка		4 582,61				
													4 582,61	563,07			

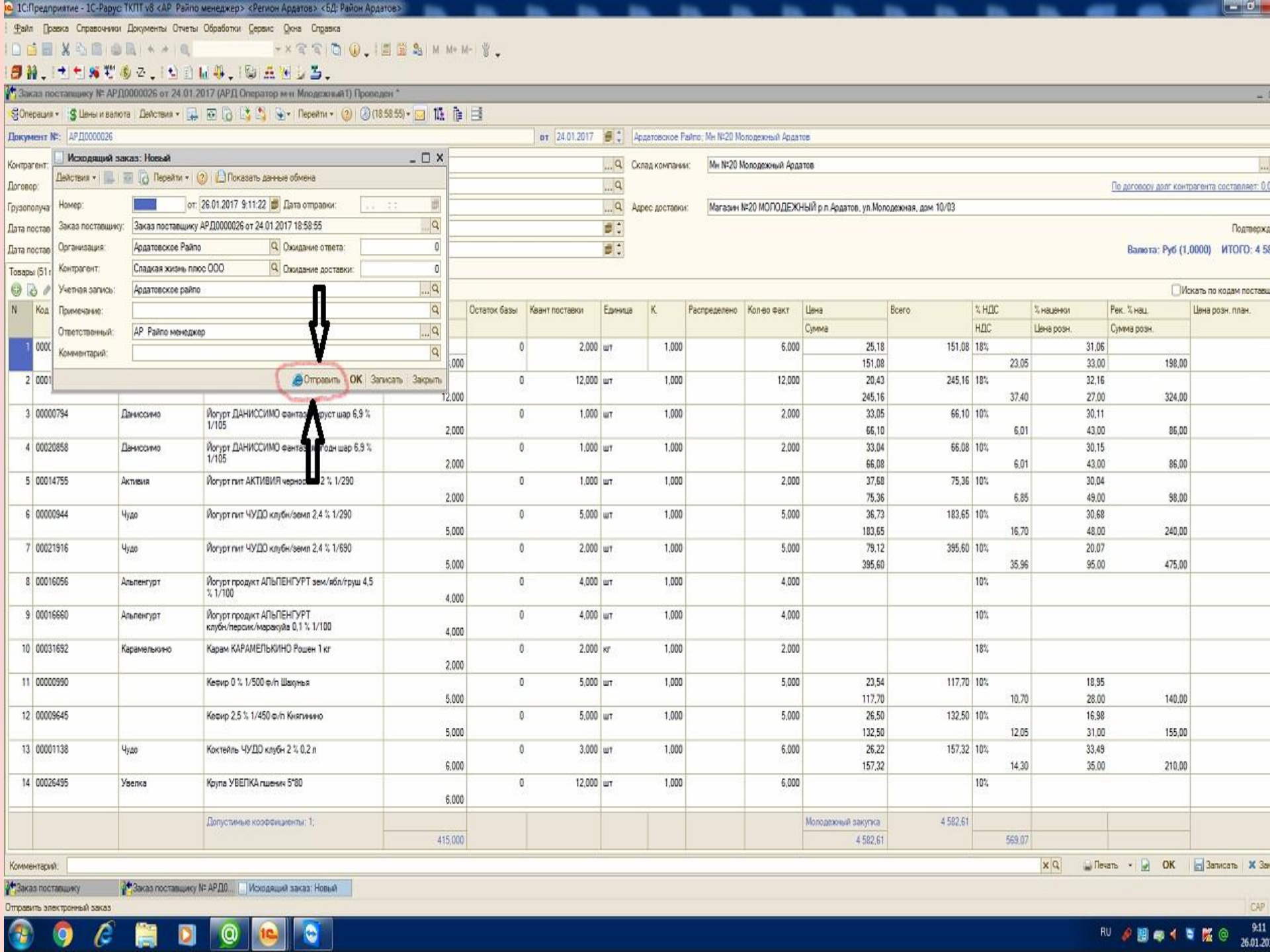

N	Код	Примечание	Остаток базы	Квант поставки	Единица	К	Распределено	Коло факт	Цена Сумма	Всего	% НДС НДС	% скидки Цена розн.	Рек. % нац. Сумма розн.	Цена розн. план.
1	0000		0,000	2,000	шт	1,000		6,000	25,18	151,08	18%	31,06		
2	0001		0,000	12,000	шт	1,000		12,000	20,43	245,16	18%	32,16	198,00	
3	00000794	Даниссимо	2,000	0	шт	1,000		2,000	33,05	66,10	10%	43,00	86,00	
4	00020858	Даниссимо	2,000	0	шт	1,000		2,000	33,04	66,08	10%	43,00	86,00	
5	00014755	Активия	2,000	0	шт	1,000		2,000	37,68	75,36	10%	49,00	98,00	
6	00000944	Чудо	5,000	0	шт	1,000		5,000	36,73	183,65	10%	48,00	240,00	
7	00021916	Чудо	5,000	0	шт	1,000		5,000	79,12	395,60	10%	20,07	475,00	
8	00016056	Альпенгурт	4,000	0	шт	1,000		4,000			10%			
9	00016680	Альпенгурт	4,000	0	шт	1,000		4,000			10%			
10	00031692	Карамелькино	2,000	0	кг	1,000		2,000			18%			
11	00000990	Кефир 0 % 1/500 ф/л Шаурья	5,000	0	шт	1,000		5,000	23,54	117,70	10%	18,95		
12	00009645	Кефир 2,5 % 1/450 ф/л Князьково	5,000	0	шт	1,000		5,000	26,50	132,50	10%	16,98	140,00	
13	00001138	Чудо	6,000	0	шт	1,000		6,000	26,22	157,32	10%	33,49		
14	00026495	Увелка	6,000	0	шт	1,000		6,000	157,32		10%	35,00	210,00	
Допустимые коэффициенты: 1:														
									415,000					
									Молодежный закупка	4 582,61				
										4 582,61		569,07		

Отправить OK Записать Закрыть

N	Код	Примечание	Остаток базы	Квант поставки	Единица	К.	Распределено	Кол-во факт	Цена	Всего	% НДС	% наценки	Рек. % нац.	Цена розн. план.
									Сумма		НДС	Цена розн.	Сумма розн.	
1	0000		0,00	2,000	шт	1,000		6,000	25,18	151,08	18%	31,06		
2	0001		0,00	12,000	шт	1,000		12,000	20,43	245,16	18%	32,16	198,00	
3	00000794	Даниссимо Йогурт ДАНИССИМО фантазия хруст шар 6,9 % 1/105	0,00	2,000	шт	1,000		2,000	33,05	66,10	10%	30,11		
4	00020858	Даниссимо Йогурт ДАНИССИМО фантазия ягод шар 6,9 % 1/105	0,00	2,000	шт	1,000		2,000	33,04	66,08	10%	30,15		
5	00014755	Активия Йогурт гит АКТИВИЯ чернослия 2 % 1/290	0,00	2,000	шт	1,000		2,000	37,68	75,36	10%	30,04		
6	00000944	Чудо Йогурт гит ЧУДО клубн/земл 2,4 % 1/290	0,00	5,000	шт	1,000		5,000	36,73	183,65	10%	30,68		
7	00021916	Чудо Йогурт гит ЧУДО клубн/земл 2,4 % 1/690	0,00	2,000	шт	1,000		5,000	79,12	395,60	10%	20,07	240,00	
8	00016056	Альпенгурт Йогурт продукт АЛЬПЕНГУРТ зем/ябл/груш 4,5 % 1/100	0,00	4,000	шт	1,000		4,000			10%	49,00		
9	00016660	Альпенгурт Йогурт продукт АЛЬПЕНГУРТ клубн/перси/маракуйа 0,1 % 1/100	0,00	4,000	шт	1,000		4,000			10%	95,00		
10	00031692	Карамелькино Карам КАРАМЕЛЬКИНО Рошен 1 кг	0,00	2,000	кг	1,000		2,000			18%			
Допустимые коэффициенты: 1:														
									415,000					
									Молодежный закупка	4 582,61				
										4 582,61		569,07		

Отправка электронного документа X

Документ отправлен успешно.

OK



- Поступление ТМЦ
- Отгрузка ТМЦ
- Складские акты
- Производство
- Взаиморасчеты
- Движения денежных средств
- Управление заказами
- Ценообразование
- Управление ассортиментом
- Мерчендайзинг
- Планирование работы торгового зала
- 1С:Сеть**
- Бюджетное планирование
- Регламент
- Прочие
- ЕГАИС

- Документы электронного обмена**
- Журнал входящих документов
- Журнал исходящих документов
- Журнал заказов поставщику (EDI)

Тип документов

- Заказы
 - Входящие
 - Исходящие**
- Накладные
 - Входящие
 - Исходящие (2)

Контрагент:

Действия: Отправить, Новый, [иконки], Перейти

Вид документа	Номер	Дата	Организация	Контрагент	Дата отправки
Исходящий заказ	00000000001	26.01.2017 9:11:22	Ардатовское Райло	Сладкая жизнь плюс ООО	26.01.2017 9:12:07
Исходящий заказ	00000000004	22.12.2016 11:24:37	Ардатовское Райло	Сладкая жизнь плюс ООО	22.12.2016 11:24:40
Исходящий заказ	00000000003	06.12.2016 9:20:53	Ардатовское Райло	Сладкая жизнь плюс ООО	06.12.2016 9:21:00
Исходящий заказ	00000000002	30.11.2016 14:14:07	Ардатовское Райло	Сладкая жизнь плюс ООО	30.11.2016 14:14:14
Исходящий заказ	00000000001	22.11.2016 11:40:09	Ардатовское Райло	Сладкая жизнь плюс ООО	22.11.2016 11:40:45

Дата:

Дата	Входящие извещения
------	--------------------

Дата:

Дата	Исходящие извещения
------	---------------------

Исходный документ: Нет Ответный документ: Нет

Получение электронной накладной

- Поступление ТМЦ
- Отгрузка ТМЦ
- Складские акты
- Производство
- Взаиморасчеты
- Движения денежных средств
- Управление заказами
- Ценообразование
- Управление ассортиментом
- Мерчендайзинг
- Планирование работы торгового зала
- 1С:Сеть**
- Бюджетное планирование
- Регламент
- Прочие
- ЕГАИС

- Документы электронного обмена**
- Журнал входящих документов
- Журнал исходящих документов
- Журнал заказов поставщику (EDI)

Тип документов: Получить входящие сообщения Контрагент: Равно

Вид документа	Номер	Дата	Организация	Контрагент	Дата отправки
<input checked="" type="checkbox"/> Входящий реджект заказа	00000000004	03.10.2016 16:55:44	Вачское райпо	ВКЛогистика ООО	03.10.2016 13:41:00
<input checked="" type="checkbox"/> Входящий реджект заказа	00000000003	23.09.2016 16:07:38	Ардатовское Райпо	ВКЛогистика ООО	23.09.2016 0:00:00
<input checked="" type="checkbox"/> Входящий реджект заказа	00000000002	05.07.2016 16:15:31	Ардатовское Райпо	Сладкая жизнь плюс ООО	05.07.2016 8:34:00
<input checked="" type="checkbox"/> Входящий реджект заказа	00000000001	05.07.2016 10:53:57	Ардатовское Райпо	Сладкая жизнь плюс ООО	05.07.2016 0:00:00

Дата	Входящие извещения	Дата	Исходящие извещения
		<input checked="" type="checkbox"/> 03.10.2016 16:55:44	Документ получен и интерпретирован успешно, внесен в прикладную ИС адресата

Исходный документ: Исходящий заказ 00000000006 от 03.10.2016 13:26:55 Ответный документ: Нет

1С ОБМЕН ЭЛЕКТРОННЫМИ ДОКУМЕНТАМИ Современное решение для Вашего бизнеса **+7 495 231 20 02**

Тип документов

- Заказы
- Входящие
- Исходящие
- Накладные
 - Входящие (17) ←
 - Исходящие (2)

Контрагент: Райпо

Действия + [Иконки] Перейти + ↻

Вид документа	Номер	Дата	Организация	Контрагент	Дата отправки
Входящая электронная накладная	00000000017	27.01.2017 7:50:27	Ардатовское Райпо	Сладкая жизнь плюс ООО	27.01.2017 0:00:00
Входящая электронная накладная	00000000016	27.01.2017 7:50:26	Ардатовское Райпо	Сладкая жизнь плюс ООО	27.01.2017 0:00:00
Входящая электронная накладная	00000000015	27.01.2017 7:50:25	Ардатовское Райпо	Сладкая жизнь плюс ООО	26.01.2017 0:00:00
Входящая электронная накладная	00000000014	27.01.2017 7:50:25	Ардатовское Райпо	Сладкая жизнь плюс ООО	26.01.2017 0:00:00
Входящая электронная накладная	00000000013	27.01.2017 7:50:24	Ардатовское Райпо	Сладкая жизнь плюс ООО	26.01.2017 0:00:00
Входящая электронная накладная	00000000012	27.01.2017 7:50:23	Ардатовское Райпо	Сладкая жизнь плюс ООО	19.01.2017 0:00:00
Входящая электронная накладная	00000000011	27.01.2017 7:50:22	Ардатовское Райпо	Сладкая жизнь плюс ООО	19.01.2017 0:00:00
Входящая электронная накладная	00000000010	27.01.2017 7:50:21	Ардатовское Райпо	Сладкая жизнь плюс ООО	19.01.2017 0:00:00
Входящая электронная накладная	00000000009	27.01.2017 7:50:21	Ардатовское Райпо	Сладкая жизнь плюс ООО	12.01.2017 0:00:00
Входящая электронная накладная	00000000008	27.01.2017 7:50:20	Ардатовское Райпо	Сладкая жизнь плюс ООО	12.01.2017 0:00:00
Входящая электронная накладная	00000000007	27.01.2017 7:50:19	Ардатовское Райпо	Сладкая жизнь плюс ООО	12.01.2017 0:00:00
Входящая электронная накладная	00000000006	27.01.2017 7:50:19	Ардатовское Райпо	Сладкая жизнь плюс ООО	05.01.2017 0:00:00
Входящая электронная накладная	00000000005	27.01.2017 7:50:18	Ардатовское Райпо	Сладкая жизнь плюс ООО	05.01.2017 0:00:00
Входящая электронная накладная	00000000004	27.01.2017 7:50:17	Ардатовское Райпо	Сладкая жизнь плюс ООО	05.01.2017 0:00:00
Входящая электронная накладная	00000000003	27.01.2017 7:50:17	Ардатовское Райпо	Сладкая жизнь плюс ООО	30.12.2016 0:00:00
Входящая электронная накладная	00000000002	27.01.2017 7:50:16	Ардатовское Райпо	Сладкая жизнь плюс ООО	30.12.2016 0:00:00
Входящая электронная накладная	00000000001	27.01.2017 7:50:16	Ардатовское Райпо	Сладкая жизнь плюс ООО	30.12.2016 0:00:00
Входящая электронная накладная	00000000002	23.12.2016 9:21:43	Ардатовское Райпо	Сладкая жизнь плюс ООО	23.12.2016 0:00:00
Входящая электронная накладная	00000000001	23.12.2016 9:21:42	Ардатовское Райпо	Сладкая жизнь плюс ООО	23.12.2016 0:00:00

Дата ▾ Входящие извещения

Исходный документ: Нет

Дата ▾ Исходящие извещения

27.01.2017 7:50:27 [✓] Документ получен и интерпретирован успешно, внесен в прикладную ИС адресата

Ответный документ: Нет

1С:ИЭТЬ ОБМЕН ЭЛЕКТРОННЫМИ ДОКУМЕНТАМИ
Современные решения для Вашего бизнеса

Документы электронного о... Заказ поставщику

Для получения подсказки нажмите F1

TeamViewer logo and text: бесплатная программа (только некоммерческое использование)

Список соединений

413-1 (907 664 820)

www.teamviewer.com

Номер: от:

Номер накладной: от:

Заказ:

Организация: Ожидание ответа:

Контрагент: Валюта:

Склад: Сумма включает НДС

Дата доставки:

N	Номенклатура	Единица измерения	Количество	Сумма	Ставка НДС	Сумма НДС	Примечание	Срок годности	Номер ГТД	Страна происхождения
1	Йогурт ДАНИССИМО фантазия хруст шар 6,9 % 1/105	шт	2,000	60,24	10%	5,48	Йогурт ДАНИССИМО фантазия хруст ...			
2	Йогурт ДАНИССИМО фантазия ягод шар 6,9 % 1/105	шт	2,000	60,24	10%	5,48	Йогурт ДАНИССИМО фантазия ягод...			
3	Йогурт пит АКТИВИЯ чернослив 2 % 1/290	шт	2,000	66,33	10%	6,03	Йогурт пит АКТИВИЯ чернослив 2 % 1...			
4	Йогурт пит ЧУДО клубн/земл 2,4 % 1/290	шт	5,000	192,89	10%	17,54	Йогурт пит ЧУДО клубн/земл 2,4 % 1...			
5	Йогурт пит ЧУДО клубн/земл 2,4 % 1/690	шт	4,000	316,49	10%	28,77	Йогурт пит ЧУДО клубн/земл 2,4 % 1...			
6	Йогурт продукт АПЬПЕНГУРТ зем/ябл/груш 4,5 % 1/...	шт	4,000	59,80	10%	5,44	Йогурт продукт АПЬПЕНГУРТ зем/яб...			
7	Йогурт продукт АПЬПЕНГУРТ клубн/персик/маракшй...	шт	4,000	46,38	10%	4,22	Йогурт продукт АПЬПЕНГУРТ клубн/...			
8	Кефир 0 % 1/500 ф/л Шахунья	шт	5,000	110,17	10%	10,02	Кефир 0 % 1/500 ф/л Шахунья			
9	Кефир 2,5 % 1/450 ф/л Княгинино	шт	5,000	132,50	10%	12,05	Кефир 2,5 % 1/450 ф/л Княгинино			
10	Коктейль ЧУДО клубн 2 % 0,2 л	шт	6,000	157,34	10%	14,30	Коктейль ЧУДО клубн 2 % 0,2 л			
11	Напк ИММУНЕЛЕ кисломолоч землян 0,9 % 1/100	шт	6,000	121,24	10%	11,02	Напк ИММУНЕЛЕ кисломолоч землян...			
12	Напк йогурт ЭРМИГУРТ киви/крыжовник 1,2 % 1/290	шт	2,000	66,11	10%	6,01	Напк йогурт ЭРМИГУРТ киви/крысо...			
13	Напк йогурт ЭРМИГУРТ клубн/банан 1,2 % 1/290	шт	2,000	66,11	10%	6,01	Напк йогурт ЭРМИГУРТ клубн/банан...			
14	Напк йогурт ЭРМИГУРТ перс/марак 1,2 % 1/290	шт	2,000	66,11	10%	6,01	Напк йогурт ЭРМИГУРТ перс/марак ...			
15	Напк МАЖИТЕЛЬ НЕО клубн 0,05 % 1/250	шт	6,000	171,86	10%	15,62	Напк МАЖИТЕЛЬ НЕО клубн 0,05 % ...			
16	Сметки ПРОСТОКВАШИНО 10 % 1/200	шт	2,000	89,41	10%	8,13	Сметки ПРОСТОКВАШИНО 10 % 1/200			
17	Сметана ВМ 15 % 1/200 мл/ст	шт	2,000	64,92	10%	5,90	Сметана ВМ 15 % 1/200 мл/ст			
18	Сыр прод К ЗАВТРАКУ плав янтарн 1/90	шт	6,000	98,47	10%	8,95	Сыр прод К ЗАВТРАКУ плав янтарн 1 ...			

Примечание:



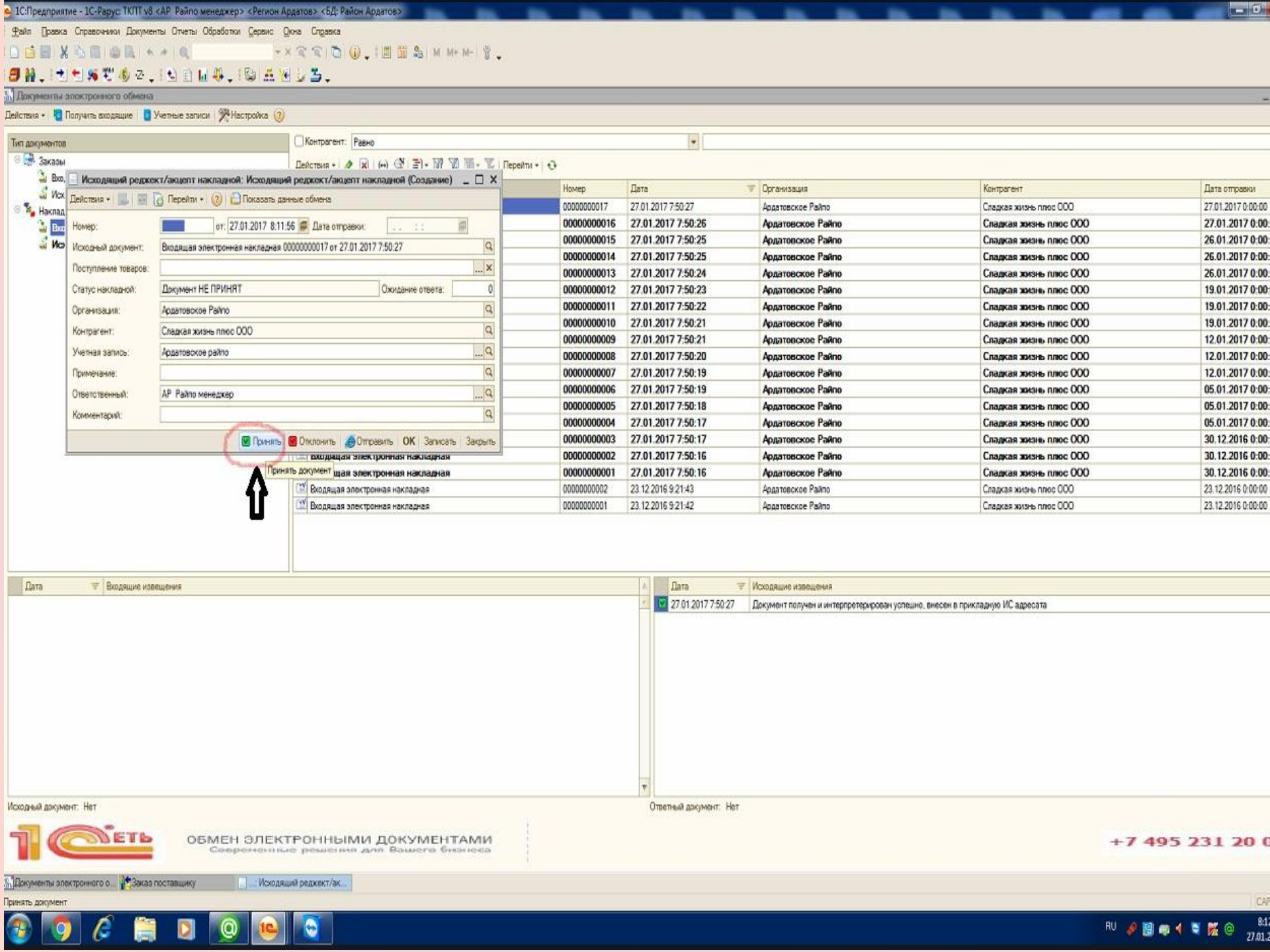

Номер	Дата	Организация	Контрагент	Дата отправки
0000000017	27.01.2017 7:50:27	Ардатовское Райпо	Сладкая жизнь плюс ООО	27.01.2017 0:00:00
0000000016	27.01.2017 7:50:26	Ардатовское Райпо	Сладкая жизнь плюс ООО	27.01.2017 0:00:00
0000000015	27.01.2017 7:50:25	Ардатовское Райпо	Сладкая жизнь плюс ООО	26.01.2017 0:00:00
0000000014	27.01.2017 7:50:25	Ардатовское Райпо	Сладкая жизнь плюс ООО	26.01.2017 0:00:00
0000000013	27.01.2017 7:50:24	Ардатовское Райпо	Сладкая жизнь плюс ООО	26.01.2017 0:00:00
0000000012	27.01.2017 7:50:23	Ардатовское Райпо	Сладкая жизнь плюс ООО	19.01.2017 0:00:00
0000000011	27.01.2017 7:50:22	Ардатовское Райпо	Сладкая жизнь плюс ООО	19.01.2017 0:00:00
0000000010	27.01.2017 7:50:21	Ардатовское Райпо	Сладкая жизнь плюс ООО	19.01.2017 0:00:00
0000000009	27.01.2017 7:50:21	Ардатовское Райпо	Сладкая жизнь плюс ООО	12.01.2017 0:00:00
0000000008	27.01.2017 7:50:20	Ардатовское Райпо	Сладкая жизнь плюс ООО	12.01.2017 0:00:00
0000000007	27.01.2017 7:50:19	Ардатовское Райпо	Сладкая жизнь плюс ООО	12.01.2017 0:00:00
0000000006	27.01.2017 7:50:19	Ардатовское Райпо	Сладкая жизнь плюс ООО	05.01.2017 0:00:00
0000000005	27.01.2017 7:50:18	Ардатовское Райпо	Сладкая жизнь плюс ООО	05.01.2017 0:00:00
0000000004	27.01.2017 7:50:17	Ардатовское Райпо	Сладкая жизнь плюс ООО	05.01.2017 0:00:00
0000000003	27.01.2017 7:50:17	Ардатовское Райпо	Сладкая жизнь плюс ООО	30.12.2016 0:00:00
0000000002	27.01.2017 7:50:16	Ардатовское Райпо	Сладкая жизнь плюс ООО	30.12.2016 0:00:00
0000000001	27.01.2017 7:50:16	Ардатовское Райпо	Сладкая жизнь плюс ООО	30.12.2016 0:00:00
0000000002	23.12.2016 9:21:43	Ардатовское Райпо	Сладкая жизнь плюс ООО	23.12.2016 0:00:00
0000000001	23.12.2016 9:21:42	Ардатовское Райпо	Сладкая жизнь плюс ООО	23.12.2016 0:00:00

N	Код	Товарная марка	Номенклатура	Количество	Остаток	Ед.	К.	Цена	Цена б.	Сумма	Сумма бе...	Всего	% НДС	НДС	ГТД	Характеристика	Количество	Цена по д...	Сумма по
1	00000794	Даниссимо	Йогурт ДАНИССИМО фантазия хруст шар 6,9 % 1/105	2,000	0,00	шт	1...	30,12	27,38	60,24	54,76	60,24	10%	5,48					
2	00020858	Даниссимо	Йогурт ДАНИССИМО фантазия ледяной шар 6,9 % 1/105	2,000	0,00	шт	1...	30,12	27,38	60,24	54,76	60,24	10%	5,48					
3	00014755	Активия	Йогурт пить АКТИВИЯ чернослив 2 % 1/290	2,000	0,00	шт	1...	33,17	30,16	66,34	60,31	66,34	10%	6,03					
4	00000944	Чудо	Йогурт пить ЧУДО клубн/земл 2,4 % 1/290	5,000	0,00	шт	1...	38,58	35,07	192,90	175,36	192,90	10%	17,54					
5	00021916	Чудо	Йогурт пить ЧУДО клубн/земл 2,4 % 1/690	4,000	0,00	шт	1...	79,12	71,83	316,48	287,71	316,48	10%	28,77					
6	00016056	Альпенгурт	Йогурт продукт АЛПЕНГУРТ зем/ябл/груш 4,5 % 1/100	4,000	0,00	шт	1...	14,95	13,59	59,80	54,36	59,80	10%	5,44					
7	00016660	Альпенгурт	Йогурт продукт АЛПЕНГУРТ клубн/перси/маракуя 0,1 % 1/100	4,000	0,00	шт	1...	11,60	10,55	46,40	42,18	46,40	10%	4,22					
8	00000990		Кефир 0 % 1/500 ф/п Шахмат	22,03	20,03			22,03	20,03	110,15	100,14	110,15	10%	10,01					
9	00000945		Кефир 2,5 % 1/450 ф/п Кизилево	26,50	24,09			26,50	24,09	132,50	120,45	132,50	10%	12,05					
10	00001138	Чудо	Коктейль ЧУДО клубн 2 % 0,2 л	26,22	23,84			26,22	23,84	157,32	143,02	157,32	10%	14,30					
11	00000964	Иммунеле	Напк ИММУНЕЛЕ кисломолочн землян 0,9 % 1/100	20,21	18,37			20,21	18,37	121,26	110,24	121,26	10%	11,02					
12	00014906	Эрмигурт	Напк йогурт ЭРМИГУРТ клубн/крыжовник 1,2 % 1/290	33,06	30,06			33,06	30,06	66,12	60,11	66,12	10%	6,01					
13	00000949	Эрмигурт	Напк йогурт ЭРМИГУРТ клубн/банан 1,2 % 1/290	2,000	0,00	шт	1...	33,06	30,06	66,12	60,11	66,12	10%	6,01					
14	00000952	Эрмигурт	Напк йогурт ЭРМИГУРТ перс/марак 1,2 % 1/290	2,000	0,00	шт	1...	33,06	30,06	66,12	60,11	66,12	10%	6,01					
15	00000966	Махител нео	Напк МАХИТЕЛЬ НЕО клубн 0,05 % 1/250	6,000	2,00	шт	1...	28,64	26,04	171,84	156,22	171,84	10%	15,52					
16	00011839	Простоквашино	Сливки ПРОСТОКВАШИНО 10 % 1/200	2,000	0,00	шт	1...	44,71	40,65	89,42	81,29	89,42	10%	8,13					
17	00008000	ВМ	Сметана ВМ 15 % 1/200 мл/ст	2,000	0,00	шт	1...	32,46	29,51	64,92	59,02	64,92	10%	5,90					
18	00001216	Кэзтраку	Сыр прод К ЗАВТРАКУ плавл янтарн 1/80	6,000	0,00	шт	1...	16,41	14,92	98,46	89,51	98,46	10%	8,95					
				67,000				Сред...		1 769,66	1 946,63	176,97							

1С:Предприятие

Пересчитать розничные цены и суммы?

Да Нет



Документ №: АРД0000269 от 27.01.2017 Ардатовское Райло; Регион Ардатов

Оклад компании: Основной склад компании [0195778] от 27.01.2017

Контрагент: Сладкая жизнь плюс ООО

Договор:

Товары (18 пос.) Распределение поставки (0 пос.) Дополнительно
Валюта: Руб (1,0000) ИТОГО: 1.9

N	Код	Товарная марка	Ном	Цена б...	Сумма	Сумма бе...	Всего	% НДС	НДС	ГТД	Характеристика	Коллест...	Цена по д...	Сумма
1	00000794	Даниссимо	Йогу	27.38	60.24	54.76	60.24	10%	5.48					
2	00020858	Даниссимо	Йогу	27.38	60.24	54.76	60.24	10%	5.48					
3	00014755	Активия	Йогу	30.16	66.34	60.31	66.34	10%	6.03					
4	00000944	Чудо	Йогу	35.07	192.90	175.36	192.90	10%	17.54					
5	00021916	Чудо	Йогу	71.93	316.48	287.71	316.48	10%	28.77					
6	00016056	Альпелгурт	Йогу	13.59	59.80	54.36	59.80	10%	5.44					
7	00016660	Альпелгурт	Йогу	10.55	46.40	42.18	46.40	10%	4.22					
8	00000990		Кефи	20.03	110.15	100.14	110.15	10%	10.01					
9	00009645		Кефи	24.09	132.50	120.45	132.50	10%	12.05					
10	00001138	Чудо	Кокт	23.84	157.32	143.02	157.32	10%	14.30					
11	00000964	Иммуцеле	Нап	18.37	121.26	110.24	121.26	10%	11.02					
12	00014906	Эрмгурт	Нап	30.06	66.12	60.11	66.12	10%	6.01					
13	00000949	Эрмгурт	Нап	30.06	66.12	60.11	66.12	10%	6.01					
14	00000952	Эрмгурт	Нап	30.06	66.12	60.11	66.12	10%	6.01					
15	00000966	Махител нео	Нап	30.06	66.12	60.11	66.12	10%	6.01					
16	00011839	Простокваша	Сле	26.04	171.84	156.22	171.84	10%	15.62					
17	00008000	ВМ	Сме	40.65	89.42	81.29	89.42	10%	8.13					
18	00001216	К завтраку	Сыр	29.51	64.52	59.02	64.52	10%	5.90					
				14.92	98.46	89.51	98.46	10%	8.95					

Склады (места хранения) компании

Организация: Подразделение:

Наименование	Код	Наименование	Вид склада
Ардатовское райло	Ардатов	Ардатовское райло	
Ардатовское райло	СБ5000	Мн №11 Слобода Ардатов	Обычный
Ардатовское ОРП	СБ5000	Мн №14 Продукты Ардатов	Обычный
Большемурашинское райло	СБ5000	Мн №15 Заречный Ардатов	Обычный
Борское райло	СБ5000	Мн №17 Продукты Ардатов	Обычный
Бурулинское райло	СБ5000	Мн №20 Молодежный Ардатов	Обычный
Вачское райло	СБ5000	Мн №7 Слобода Ардатов	Обычный
Городицкое райло	СБ5000	Мн Перекресток Ардатов	Обычный
Кантауровское Сельло	СБ5000	Мн с Котовка	Обычный
Козеринское райло	СБ5000	Мн Слобода с Степково	Обычный
Краснооктябрьское райло	СБ5000	Мн Центральный Ардатов	Обычный
Пукляновское райло			
Пильнинское Райло			
Починковское райло			
Тонкинское Райло			
Уренское Райло			
ФНОПО Ветлужское райло			
ФНОПО Воскресенское райл			
ФНОПО Галинское райло			
ФНОПО Д. Константиновск			
Чаловский Район			
Шаранское Райло			

Выбрать Печать Закрыть

Документ №: АРД0000269 от 27.01.2017 Ардатовское Район Мн №20 Молодежный Ардатов

Склад компании: Мн №20 Молодежный Ардатов

Входящий докум. №: 09-0195778

от 27.01.2017

Контрагент: Сладкая жизнь плюс ООО

Вести сайт-фактуру

Договор:

Договор не выбран

Не устанавливать розничные цены

Товары (18 поз.) Распределение поставки (0 поз.) Дополнительно

Валюта: Руб (1,0000) ИТОГО: 1 932,43

Заполнение Подбор Выбор

Искать по кодам поставщика

N	Код	Товарная марка	Номенклатура	Количество	Остаток	Единица	K	Цена	Цена без НДС	% нац...	Рек. % нац	Цена розн.	Сумма	Сумма без НДС	Всего	Сумма розн.	Старая ро...	% НДС	НДС	ГТД
1	00000794	Даниссимо	Йогурт ДАНИССИМО фантазия хруст ...	2,000	0,00	шт	1,000	33,05	30,05	30,11	30	43,00	66,10	60,09	66,10	86,00	43,00	10%	6,01	
2	00020858	Даниссимо	Йогурт ДАНИССИМО фантазия ягод ...	2,000	0,00	шт	1,000	33,04	30,04	30,15	30	43,00	66,08	60,07	66,08	86,00	43,00	10%	6,01	
3	00014755	Активия	Йогурт лит АКТИВИЯ чернослив 2 % 1/...	2,000	0,00	шт	1,000	37,68	34,26	30,04	30	49,00	75,36	68,51	75,36	98,00	49,00	10%	6,85	
4	00000944	Чудо	Йогурт лит ЧУДО клубн/земл 2,4 % 1/...	5,000	0,00	шт	1,000	36,73	33,39	30,68	30	48,00	183,65	166,95	183,65	240,00	48,00	10%	16,70	
5	00021916	Чудо	Йогурт лит ЧУДО клубн/земл 2,4 % 1/...	4,000	0,00	шт	1,000	79,12	71,93	20,07	30	95,00	316,48	287,71	316,48	380,00	95,00	10%	28,77	
6	00016056	Альпегурт	Йогурт продукт АЛЬПЕНГУРТ зем/мл...	4,000	0,00	шт	1,000	14,95	13,59	-100,00	30		59,80	54,36	59,80			10%	5,44	
7	00016660	Альпегурт	Йогурт продукт АЛЬПЕНГУРТ клубн/л...	4,000	0,00	шт	1,000	11,60	10,55	-100,00	30		46,40	42,18	46,40			10%	4,22	
8	00000990		Кефир 0 % 1/500 ф/л Шахунья	5,000	0,00	шт	1,000	23,54	2			28,00	117,70	107,00	117,70	140,00	28,00	10%	10,70	
9	00009645		Кефир 2,5 % 1/450 ф/л Княгинино	5,000	3,000	шт	1,000	26,50	2			31,00	132,50	120,45	132,50	155,00	31,00	10%	12,05	
10	00001138	Чудо	Коктейль ЧУДО клубн 2 % 0,2 л	6,000	2,000	шт	1,000	26,22	2			35,00	157,32	143,02	157,32	210,00	35,00	10%	14,30	
11	00000964	Иммунеле	Напк ИММУНЕЛЕ кисломолоч земля...	6,000	2,000	шт	1,000	18,83	1			25,00	112,98	102,71	112,98	150,00	25,00	10%	10,27	
12	00014906	Эрмигурт	Напк йогурт ЭРМИГУРТ клубн/кряков...	2,000	0,00	шт	1,000	33,06	30				66,12	60,11	66,12			10%	6,01	
13	00000949	Эрмигурт	Напк йогурт ЭРМИГУРТ клубн/банан ...	2,000	0,00	шт	1,000	33,07	30,07	30,03	30	43,00	66,14	60,13	66,14	86,00	43,00	10%	6,01	
14	00000952	Эрмигурт	Напк йогурт ЭРМИГУРТ перс/марск 1...	2,000	0,00	шт	1,000	32,80	29,82	31,10	30	43,00	65,60	59,64	65,60	86,00	43,00	10%	5,96	
15	00000966	Махител нео	Напк МАХИТЕЛЬ НЕО клубн 0,05 % 1...	6,000	2,000	шт	1,000	28,64	26,04	32,68	30	38,00	171,84	156,22	171,84	228,00	38,00	10%	15,62	
16	00011839	Простоквашино	Сливки ПРОСТОКВАШИНО 10 % 1/200	2,000	0,00	шт	1,000	44,71	40,65	-100,00	20		89,42	81,29	89,42			10%	8,13	
17	00008000	ВМ	Сметана ВМ 15 % 1/200 па/ст	2,000	0,00	шт	1,000	29,57	26,88	21,75	20	36,00	59,14	53,76	59,14	72,00	36,00	10%	5,38	
18	00001216	К завтраку	Сыр прод К ЗАВТРАКУ плав янтарн 1/80	6,000	0,00	шт	1,000	13,30	12,09	35,34	30	18,00	79,80	72,55	79,80	108,00	18,00	10%	7,25	

67,000

Молодежн...

Молодежн...

1 756,75

1 932,43

2 125,00

175,98

Оклад компании: **ММ №20 Молодежный Ардатов** Входящий докум. №: 09-0195778 от 27.01.2017

Контрагент: **Сладкая жизнь плюс ООО** [Ввести счетфактуру](#)

Договор: [Договор не выведен](#)

Не устанавливать розничные цены

Валюта: Руб (1.0000) ИТОГО: 1.946.63

Товары (18 поз.) [Распределение поставки \(0 поз.\)](#) [Дополнительно](#)

N	Код	Товарная марка	Номенклатура	Количество	Остаток	Е.	К.	Цена	Цена...	% н...	Рек...	Цена...	Сумма	Сумма...	Всего	Сумма р...	Стара...	% НДС	НДС	ГТД	Характеристика	Количес...	Цена по ...	Сум...
1	00000794	Даниссимо	Йогурт ДАНИССИМО фантазия хруст шар 6,9 % 1/105	2,000	0,00	шт	1...	30,12	27,38		30	60,24	54,76	60,24			43,00	10%	5,48					
2	00020858	Даниссимо	Йогурт ДАНИССИМО фантазия глад шар 6,9 % 1/105	2,000	0,00	шт	1...	30,12	27,38		30	60,24	54,76	60,24			43,00	10%	5,48					
3	00014755	Активия	Йогурт пит АКТИВИЯ черника 2 % 1/290	2,000	0,00	шт	1...	33,17	30,16		30	66,34	60,31	66,34			49,00	10%	6,03					
4	00000944	Чудо	Йогурт пит ЧУДО клубн/земл 2,4 % 1/290	5,000	0,00	шт	1...	38,58	35,07		30	192,90	175,36	192,90			48,00	10%	17,54					
5	00021916	Чудо	Йогурт пит ЧУДО клубн/земл 2,4 % 1/690	4,000	0,00	шт	1...	79,12	71,93		30	316,48	287,71	316,48			95,00	10%	28,77					
6	00016056	Альпегурт	Йогурт продукт АЛЬПЕНГУРТ зем/ябл/груш 4,5 % 1/100	4,000	0,00	шт	1...	14,95	13,59		30	59,80	54,36	59,80			10%	5,44						
7	00016660	Альпегурт	Йогурт продукт АЛЬПЕНГУРТ клубн/перси/маракуйя 0,1 % 1/100	4,000	0,00	шт	1...	11,60	10,55		30	46,40	42,18	46,40			10%	4,22						
8	00000990		Кефир 0 % 1/500 ф/л Шахмат	5,000	0,00	шт	1...	22,03	20,03		15	110,15	100,14	110,15			28,00	10%	10,01					
9	00009645		Кефир 2,5 % 1/450 ф/л Княгиня	5,000	3,000	шт	1...	26,50	24,09		20	132,50	120,45	132,50			31,00	10%	12,05					
10	00001138	Чудо	Коктейль ЧУДО клубн 2 % 0,2 л	6,000	2,000	шт	1...	26,22	23,84		20	157,32	143,02	157,32			35,00	10%	14,30					
11	00000964	Иммунеле	Нап-к ИММУНЕЛЕ кисломолочн землян 0,9 % 1/100	6,000	2,000	шт	1...	20,21	18,37		30	121,26	110,24	121,26			25,00	10%	11,02					
12	00014906	Зрмигурт	Нап-к йогурт ЗРМИГУРТ кишк/крыжовник 1,2 % 1/290	2,000	0,00	шт	1...	33,06	30,06		30	66,12	60,11	66,12			10%	6,01						
13	00000949	Зрмигурт	Нап-к йогурт ЗРМИГУРТ клубн/банан 1,2 % 1/290	2,000	0,00	шт	1...	33,06	30,06		30	66,12	60,11	66,12			43,00	10%	6,01					
14	00000952	Зрмигурт	Нап-к йогурт ЗРМИГУРТ перси/марек 1,2 % 1/290	2,000	0,00	шт	1...	33,06	30,06		30	66,12	60,11	66,12			43,00	10%	6,01					
15	00000966	Махитель нео	Нап-к МАХИТЕЛЬ НЕО клубн 0,05 % 1/250	6,000	2,000	шт	1...	28,64	26,04		30	171,84	156,22	171,84			38,00	10%	15,62					
16	00011839	Простоквашино	Сливк ПРОСТОКВАШИНО 10 % 1/200	2,000	0,00	шт	1...	44,71	40,65		20	89,42	81,29	89,42			10%	8,13						
17	00008000	8М	Сметана 8М 15 % 1/200 гл/ст	2,000	0,00	шт	1...	32,46	29,51		20	64,92	59,02	64,92			36,00	10%	5,90					
18	00001216	К заварку	Сыр прод К ЗАВТРАКУ плав яктари 1/80	6,000	0,00	шт	1...	16,41	14,92		30	98,46	89,51	98,46			18,00	10%	8,95					

Искать по кодам поставши

				67,000			Сло...				Моло...	-1769,66	1946,63					176...						
--	--	--	--	--------	--	--	--------	--	--	--	---------	----------	---------	--	--	--	--	--------	--	--	--	--	--	--

Комментарий:

Операция	Номер	Дата	Регл.	Контрагент	Вх номер	Вх дата	Сумма	Валюта	Склад	Организация	Автор
Поступление товаров	АРД0000176	26.01.2017 13:47:33	✓	ВКТ ТД ООО	ВКТ00045174	26.01.2017	5 854,13	Руб	Мн №17 Продукты Ардатов	Ардатовское Райло	Оператор м-н №17
Поступление товаров	АРД0000177	26.01.2017 13:50:31	✓	Ардатовский ПК	X1943	26.01.2017	348,00	Руб	Мн №17 Продукты Ардатов	Ардатовское Райло	Оператор м-н №17
Поступление товаров	АРД0000263	26.01.2017 13:51:35	✓	Сладкая жизнь плюс ООО	185086	26.01.2017	610,00	Руб	Мн №7 Свобода Ардатов	Ардатовское Райло	АР Свобода №7 Оператор
Поступление товаров	АРД0000120	26.01.2017 13:53:48	✓	ВКЛогистика ООО	вкл00011457	26.01.2017	2 982,30	Руб	Мн с.Котова	Ардатовское Райло	АРД м-н д.Котова Оператор
Поступление товаров	АРД0000248	26.01.2017 13:54:37	✓	Сладкая жизнь плюс ООО	090185348	26.01.2017	3 846,37	Руб	Мн №11 Свобода Ардатов	Ардатовское Райло	АР Свобода 11 Оператор
Поступление товаров	АРД0000196	26.01.2017 13:56:10	✓	Ардатовский ПК	1942	26.01.2017	250,00	Руб	Мн №15 Заречный Ардатов	Ардатовское Райло	АР Заречный Оператор
Поступление товаров	АРД0000197	26.01.2017 13:58:23	✓	Сладкая жизнь плюс ООО	0185349	26.01.2017	880,18	Руб	Мн №15 Заречный Ардатов	Ардатовское Райло	АР Заречный Оператор
Поступление товаров	АРД0000178	26.01.2017 13:58:47	✓	ВКТ ТД ООО	ВКТ00045217	26.01.2017	2 482,81	Руб	Мн №17 Продукты Ардатов	Ардатовское Райло	Оператор м-н №17
Поступление товаров	АРД0000198	26.01.2017 14:01:08	✓	ВКТ ТД ООО	045224	26.01.2017	485,28	Руб	Мн №15 Заречный Ардатов	Ардатовское Райло	АР Заречный Оператор
Поступление товаров	АРД0000264	26.01.2017 14:01:25	✓	Сладкая жизнь плюс ООО	185079	26.01.2017	2 994,68	Руб	Мн №7 Свобода Ардатов	Ардатовское Райло	АР Свобода №7 Оператор
Поступление товаров	АРД0000199	26.01.2017 14:04:00	✓	ВКТ ТД ООО	045680	26.01.2017	797,68	Руб	Мн №15 Заречный Ардатов	Ардатовское Райло	АР Заречный Оператор
Поступление товаров	АРД0000249	26.01.2017 14:06:51	✓	Ардатовское ПО УЮТ	490	26.01.2017	2 412,00	Руб	Мн №11 Свобода Ардатов	Ардатовское Райло	АР Свобода 11 Оператор
Поступление товаров	АРД0000265	26.01.2017 14:08:24	✓	Сладкая жизнь плюс ООО	185081	26.01.2017	650,71	Руб	Мн №7 Свобода Ардатов	Ардатовское Райло	АР Свобода №7 Оператор
Поступление товаров	АРД0000187	26.01.2017 14:10:04	✓	Сладкая жизнь плюс ООО	09-0185071	26.01.2017	1 190,32	Руб	Мн Перекресток Ардатов	Ардатовское Райло	АР Перекресток Оператор
Поступление товаров	АРД0000266	26.01.2017 14:12:33	✓	Сладкая жизнь плюс ООО	185084	26.01.2017	1 337,19	Руб	Мн №7 Свобода Ардатов	Ардатовское Райло	АР Свобода №7 Оператор
Поступление товаров	АРД0000200	26.01.2017 14:12:55	✓	АВР ООО	0470	26.01.2017	2 566,64	Руб	Мн №15 Заречный Ардатов	Ардатовское Райло	АР Заречный Оператор
Поступление товаров	АРД0000267	26.01.2017 14:15:11	✓	Сладкая жизнь плюс ООО	185077	26.01.2017	2 398,38	Руб	Мн №7 Свобода Ардатов	Ардатовское Райло	АР Свобода №7 Оператор
Поступление товаров	АРД0000188	26.01.2017 14:15:44	✓	Сладкая жизнь плюс ООО	09-0185070	26.01.2017	3 670,87	Руб	Мн Перекресток Ардатов	Ардатовское Райло	АР Перекресток Оператор
Поступление товаров	АРД0000189	26.01.2017 14:21:06	✓	Сладкая жизнь плюс ООО	09-0185069	26.01.2017	623,61	Руб	Мн Перекресток Ардатов	Ардатовское Райло	АР Перекресток Оператор
Поступление товаров	АРД0000250	26.01.2017 14:24:24	✓	Ардатовское ПО УЮТ	638	26.01.2017	14 206,79	Руб	Мн №11 Свобода Ардатов	Ардатовское Райло	АР Свобода 11 Оператор
Поступление товаров	АРД0000190	26.01.2017 14:26:49	✓	Сладкая жизнь плюс ООО	09-0185072	26.01.2017	1 502,07	Руб	Мн Перекресток Ардатов	Ардатовское Райло	АР Перекресток Оператор
Поступление товаров	АРД0000191	26.01.2017 14:29:27	✓	Сладкая жизнь плюс ООО	09-0185073	26.01.2017	1 422,44	Руб	Мн Перекресток Ардатов	Ардатовское Райло	АР Перекресток Оператор
Поступление товаров	АРД0000201	26.01.2017 14:32:41	✓	ВКТ ТД ООО	045180	26.01.2017	7 252,83	Руб	Мн №15 Заречный Ардатов	Ардатовское Райло	АР Заречный Оператор
Поступление товаров	АРД0000251	26.01.2017 14:32:47	✓	Континент ООО	007315	26.01.2017	8 592,88	Руб	Мн №11 Свобода Ардатов	Ардатовское Райло	АР Свобода 11 Оператор
Поступление товаров	АРД0000192	26.01.2017 14:34:46	✓	АВР ООО	468	26.01.2017	2 942,20	Руб	Мн Перекресток Ардатов	Ардатовское Райло	АР Перекресток Оператор
Поступление товаров	АРД0000268	26.01.2017 14:44:06	✓	Сладкая жизнь плюс ООО	185080	26.01.2017	14 513,08	Руб	Мн №7 Свобода Ардатов	Ардатовское Райло	АР Свобода №7 Оператор
Поступление товаров	АРД0000193	26.01.2017 14:44:59	✓	Мегаполис ТК ЗАО	562852	26.01.2017	14 048,73	Руб	Мн Перекресток Ардатов	Ардатовское Райло	АР Перекресток Оператор
Поступление товаров	АРД0000202	26.01.2017 14:51:32	✓	Континент ООО	07313	26.01.2017	6 337,00	Руб	Мн №15 Заречный Ардатов	Ардатовское Райло	АР Заречный Оператор
Поступление товаров	АРД0000121	26.01.2017 14:52:33	✓	Ардатов база №2	1265	26.01.2017	10 201,02	Руб	Мн с.Котова	Ардатовское Райло	АРД м-н д.Котова Оператор
Поступление товаров	АРД0000252	26.01.2017 15:05:46	✓	Бреева ИП	2742	26.01.2017	5 300,24	Руб	Мн №11 Свобода Ардатов	Ардатовское Райло	АР Свобода 11 Оператор
Поступление товаров	АРД0000203	26.01.2017 15:06:22	✓	Мегаполис ТК ЗАО	562857	26.01.2017	19 215,22	Руб	Мн №15 Заречный Ардатов	Ардатовское Райло	АР Заречный Оператор
Поступление товаров	АРД0000253	26.01.2017 15:08:08	✓	Ардатовский ПК	1941	26.01.2017	498,00	Руб	Мн №11 Свобода Ардатов	Ардатовское Райло	АР Свобода 11 Оператор
Поступление товаров	АРД0000194	26.01.2017 15:08:31	✓	Континент ООО	7317	26.01.2017	4 372,50	Руб	Мн Перекресток Ардатов	Ардатовское Райло	АР Перекресток Оператор
Поступление товаров	АРД0000195	26.01.2017 15:15:17	✓	Мир молока НН ООО	430	26.01.2017	3 223,26	Руб	Мн Перекресток Ардатов	Ардатовское Райло	АР Перекресток Оператор
Поступление товаров	АРД0000254	26.01.2017 15:41:07	✓	Омега ТД ООО	431	26.01.2017	13 829,67	Руб	Мн №11 Свобода Ардатов	Ардатовское Райло	АР Свобода 11 Оператор
Поступление товаров	АРД0000179	26.01.2017 15:49:25	✓	Континент ООО	7312	26.01.2017	5 857,40	Руб	Мн №17 Продукты Ардатов	Ардатовское Райло	Оператор м-н №17
Поступление товаров	АРД0000255	26.01.2017 15:55:40	✓	Континент ООО	7312	26.01.2017	4 294,20	Руб	Мн №11 Свобода Ардатов	Ардатовское Райло	АР Свобода 11 Оператор
Поступление товаров	АРД0000196	27.01.2017 7:10:00	✓	Ардатовский ПК	1971	27.01.2017	886,80	Руб	Мн Перекресток Ардатов	Ардатовское Райло	АР Перекресток Оператор
Поступление товаров	АРД0000269	27.01.2017 8:12:30	✓	Сладкая жизнь плюс ООО	09-0195778	27.01.2017	1 846,63	Руб	Мн №20 Молодежный Ардатов	Ардатовское Райло	АР Райло менеджер
Поступление товаров	АРД0000270	27.01.2017 8:15:05	✓	Сладкая жизнь плюс ООО	09-0195777	27.01.2017	9 544,13	Руб	Мн №20 Молодежный Ардатов	Ардатовское Райло	АР Райло менеджер



Настройки ЭДО

Наименование	Код	Наименование	Вид склада
Склады (места хранения) компании	Ардатов	Ардатовское райпо	
Ардатовское райпо	ЦБ000002	Мн №11 Слобода Ардатов	Обычный
Ардатовское ОРП	ЦБ000095	Мн №14 Продукты Ардатов	Обычный
Большемурашкинское райпо	ЦБ000037	Мн №15 Заречный Ардатов	Обычный
Борское райпо	ЦБ000043	Мн №17 Продукты Ардатов	Обычный
Бутурлинское райпо	ЦБ000033	Мн №20 Молодежный Ардатов	Обычный
Вачское райпо			Обычный
Городецкое райпо			Обычный
Кантауровское Сельпо			Обычный
Ковернинское райпо			Обычный
Краснооктябрьское райпо			Обычный
Лукояновское райпо			Обычный
Пильнинское Райпо			Обычный
Починковское райпо			Обычный
Тонкинское Райпо			Обычный
Уренское Райпо			Обычный
ФНОПО Ветлужское райпо			Обычный
ФНОПО Воскресенское райпо			Обычный
ФНОПО Гагинское райпо			Обычный
ФНОПО Д. Константиновское райпо			Обычный
Чкаловский Район			Обычный
Шарангское Райпо			Обычный
Шатковское Райпо			Обычный

Мн №11 Слобода Ардатов

Действия + - Перейти ?

Наименование: Мн №11 Слобода Ардатов Код: ЦБ000002

Основная | Физические параметры склада | Единицы торгового оборудования | Картинки и файлы

Принадлежность

МОП: Горюнова Людмила Васильевна

Подразделение: Мн №11 Слобода Ардатов

Организация: Ардатовское Райпо

Параметры

Вид склада: Обычный Дата запрета редактирования: ..

Учет ед. измерения: ..

Стратегия списания партий: ФИФО

Цены себестоимости: Слобода №11 закупка

Розничный склад Тип цен: Слобода №11 продажа

Способ установки розн. цен: Цены склада получателя

Не участвует в консолидированном заказе

Не вести учет по характеристикам

Не является плательщиком НДС

GLN (Место доставки): 4660000669964

Комментарий:

Печать OK Записать Закрывать

Список складов компании

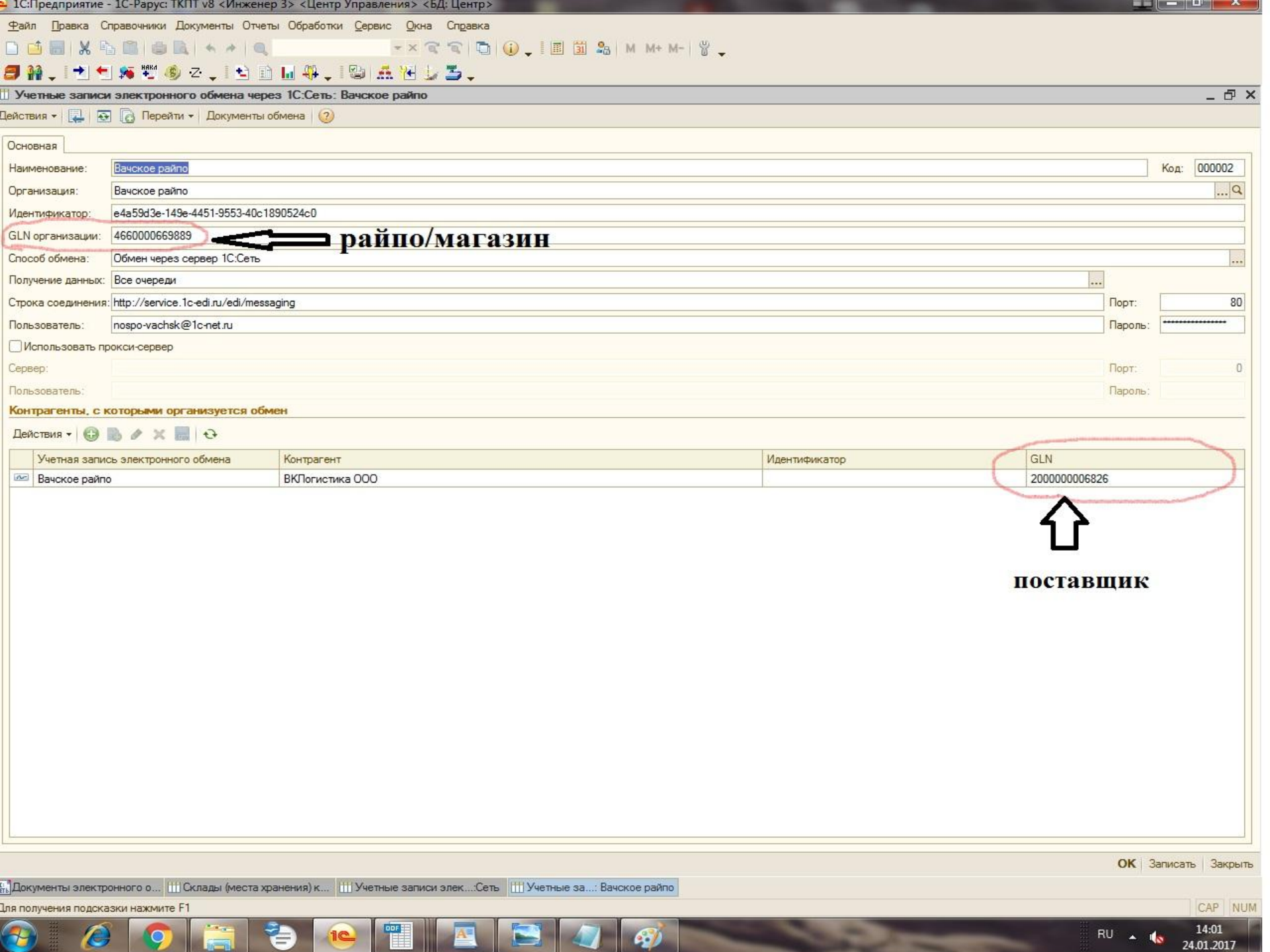

Основная

Наименование: Код:

Организация:

Идентификатор:

GLN организации: ← **райпо/магазин**

Способ обмена:

Получение данных:

Строка соединения: Порт:

Пользователь: Пароль:

Использовать прокси-сервер

Сервер: Порт:

Пользователь: Пароль:

Контрагенты, с которыми организуется обмен

Действия | + | - | X | Refresh

Учетная запись электронного обмена	Контрагент	Идентификатор	GLN
<input checked="" type="checkbox"/> Вачское райпо	ВКЛогистика ООО		2000000006826

↑
поставщик