ПРОЕКТ “СОЗДАНИЕ УСТРОЙСТВА ПЕРЕРАБОТКИ МУСОРА В ВОЗДУХ НА АЙСБЕРГЕ”

Подготовила команда №14

“Зеленый трактор”

АКТУАЛЬНОСТЬ

- Наша планета почти вся покрыта водой, но есть вероятность появления мусорных айсбергов которые будут загрязнять воду и мы её не сможем пить!
- Наша команда решила постараться сделать аппарат способный утилизировать мусор превращяя его в чистый воздух без вреда для окружающей среды.

ЦЕЛИ И ЗАДАЧИ:

- Цель: сделать аппарат способный утилизировать мусор на айсберге.
- Предмет проекта является переработка мусора в воздух на айсберге
- Задачи:

1.Познакомится с технологией переработки мусора в воздух

2. Изучить свойства, вид мусора, количество

3.Изучить свойства айсбергов

4.Изучить объёмы мусора и размеры айсберга

5.Разработать технологию по переработки мусора на айсберге

6.создать модель

ХОД РАБОТЫ

- Знакомства с технологиями по переработки мусора на айсберге.
- Изучить свойства айсбергов
- Исследовать мусор который встречается на айсбергах
- Разработка технологии по переработки мусора в воздух
- Создать модель устройства по переработке мусора в воздух

ЗНАКОМСТВА С ТЕХНОЛОГИЯМИ ПО ПЕРЕРАБОТКИ МУСОРА НА АЙСБЕРГЕ

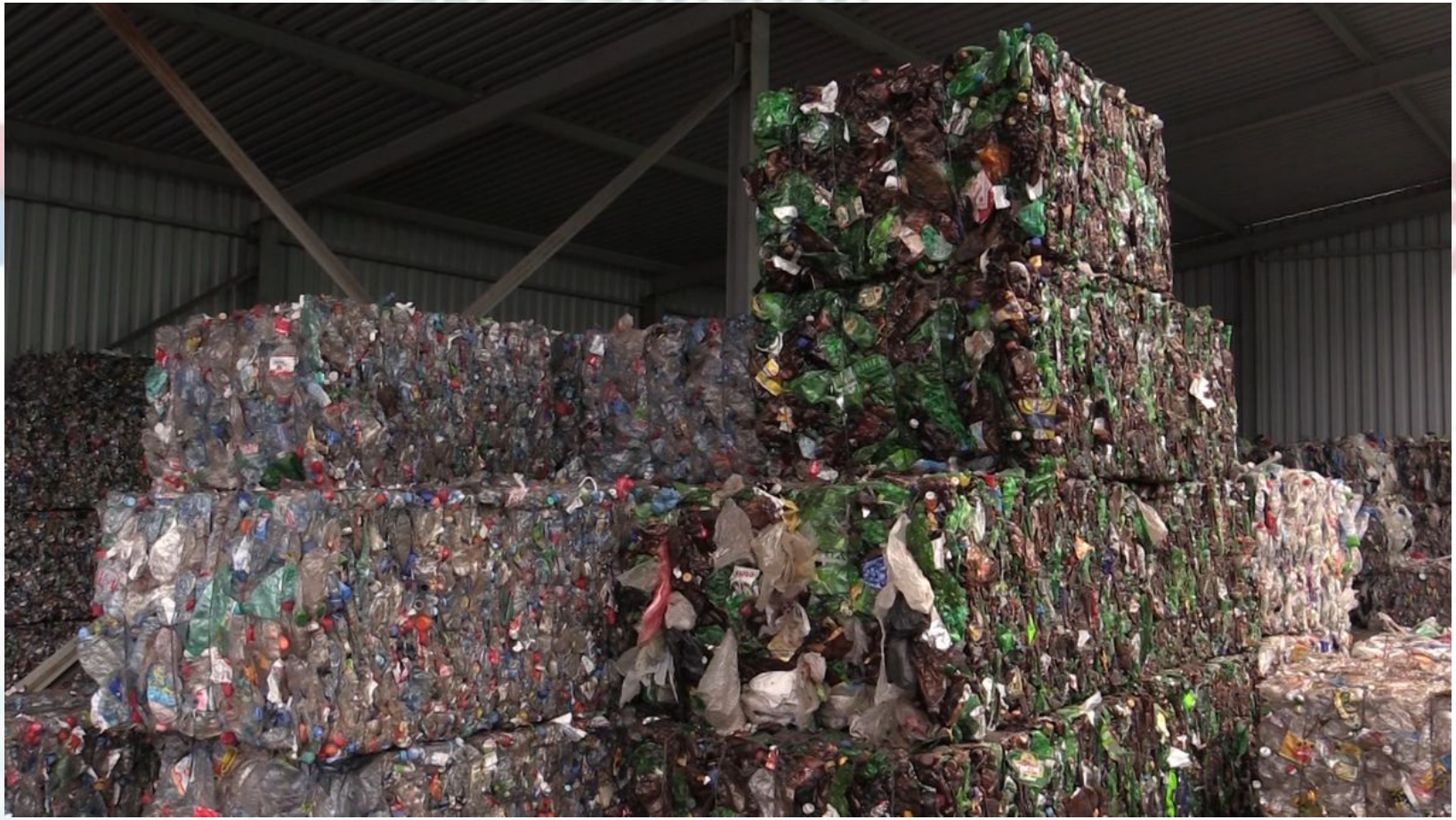

ИЗУЧИТЬ СВОЙСТВА АЙСБЕРГОВ

САНКТ-ПЕТЕРБУРГСКИЙ ГОРОДСКОЙ ЦЕНТР ДЕТСКОГО ТЕХНИЧЕСКОГО ТВОРЧЕСТВА
ПОДРОБНОСТИ НА НАШЕМ САЙТЕ:

ИССЛЕДОВАТЬ МУСОР КОТОРЫЙ ВСТРЕЧАЕТСЯ НА АЙСБЕРГАХ

РАЗРАБОТКА ТЕХНОЛОГИИ ПО ПЕРЕРАБОТКИ МУСОРА В ВОЗДУХ

САНКТ-ПЕТЕРБУРГСКИЙ ГОРОДСКОЙ ЦЕНТР
ДЕТСКОГО ТЕХНИЧЕСКОГО ТВОРЧЕСТВА

ЭСКИЗ УСТРОЙСТВА

Наш эскиз выглядит так:

На нём показано что есть корабль, есть устройство. Устройство сначало сжимает мусор, затем его сжигает , авоздух очищается в фильтре от гари.

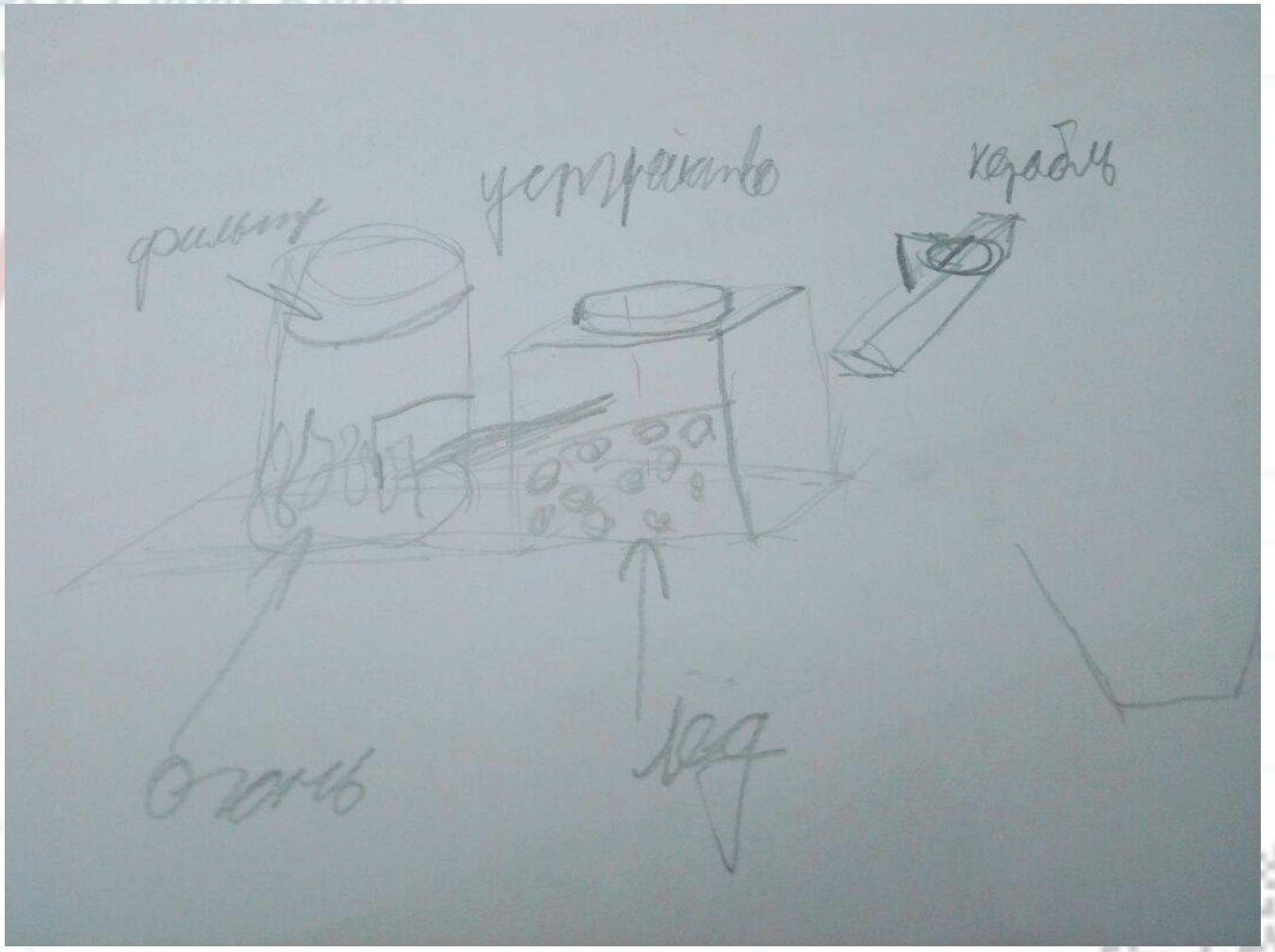

ПОДРОБНОСТИ НА НАШЕМ САЙТЕ:

СБОРКА МАКЕТА

Большую часть нашего времени заняла сборка макета.

Наше устройство использует корабль с телепортатором для доставки мусор и дальнейшей переработки

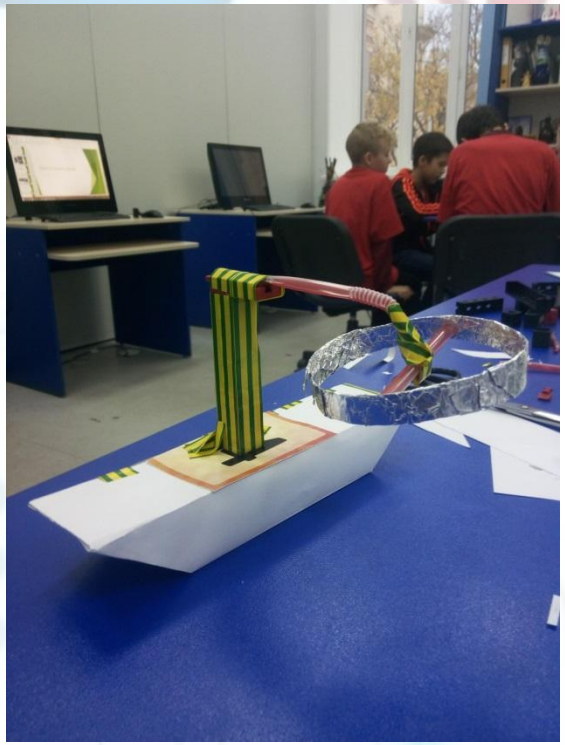

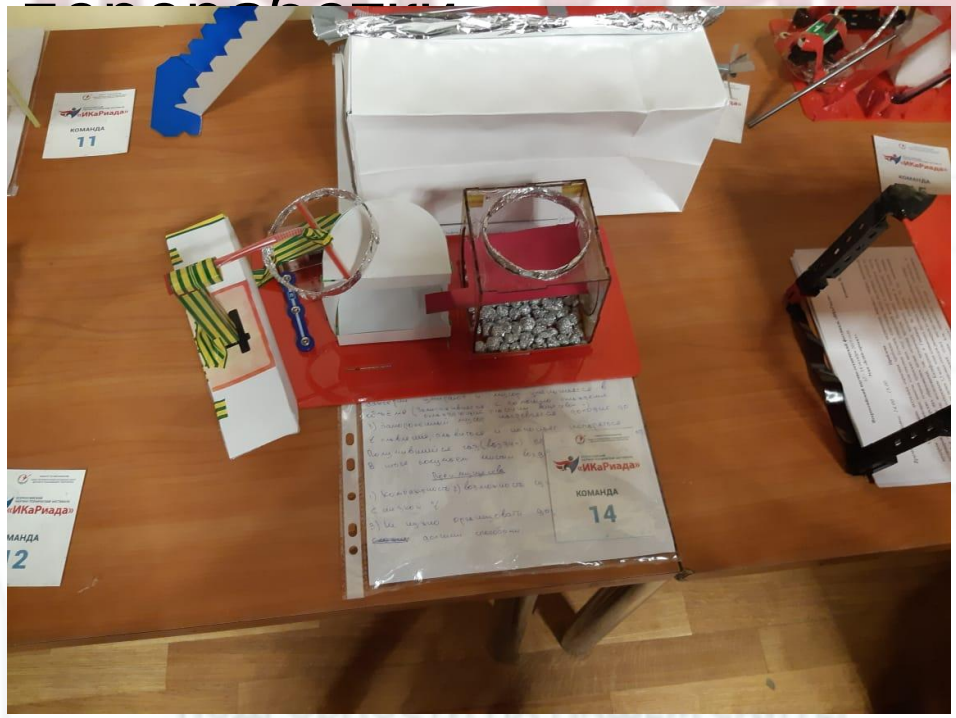

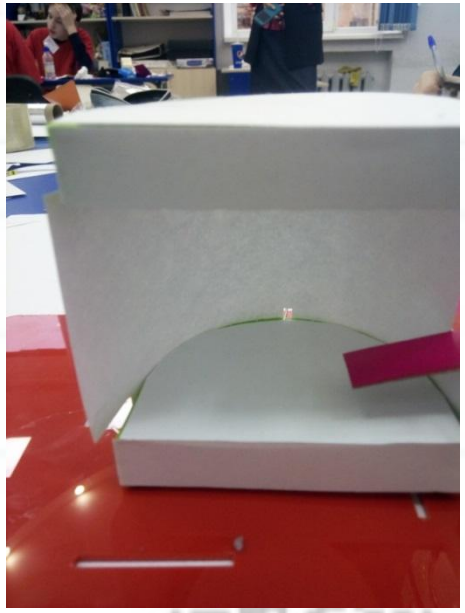

ПРЕИМУЩЕСТВА

Наш проект имеет следующие преимущества:

1 Наш проект может работать не только на айсбергах.

2 Наш проект использует элемент X – телепортатор, изобретенный нами.

3 Он работает на растоянии

САНКТ-ПЕТЕРБУРГСКИЙ ГОРОДСКОЙ ЦЕНТР
ДЕТСКОГО ТЕХНИЧЕСКОГО ТВОРЧЕСТВА

ВСЕРОССИЙСКИЙ
НАУЧНО-ТЕХНИЧЕСКИЙ ФЕСТИВАЛЬ
«ИКаРиада»

Спасибо за внимание!!!

12–14
октября
2019 года

ПОДРОБНОСТИ НА НАШЕМ САЙТЕ: