Первая оздоровительная смена в ГБУ СО РЦ « Озёрный»

01.06.2018- 21.06.2018

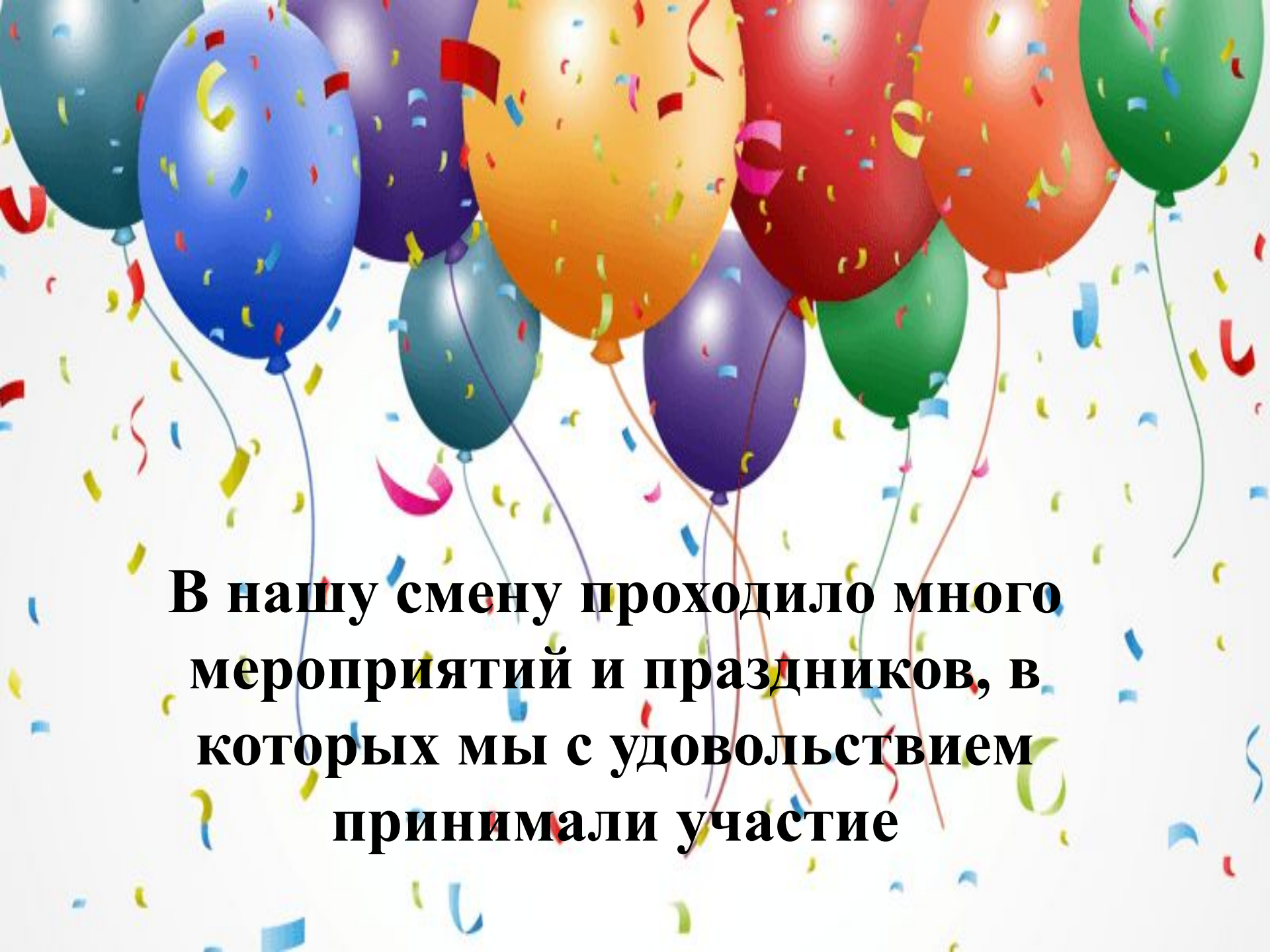

В нашу смену проходило много мероприятий и праздников, в которых мы с удовольствием принимали участие

День защиты детей

31.05.2017 17:46

MONDAY
SUNDAY
31.05.2017 17:31

31.05.2017 17:39
Süße

31.05.2017 17:39

31.05.2017 17:48

Конкурс детского рисунка
« По неведомым дорожкам..»

Путешествие по сказкам А. С. Пушкина

with my
heart

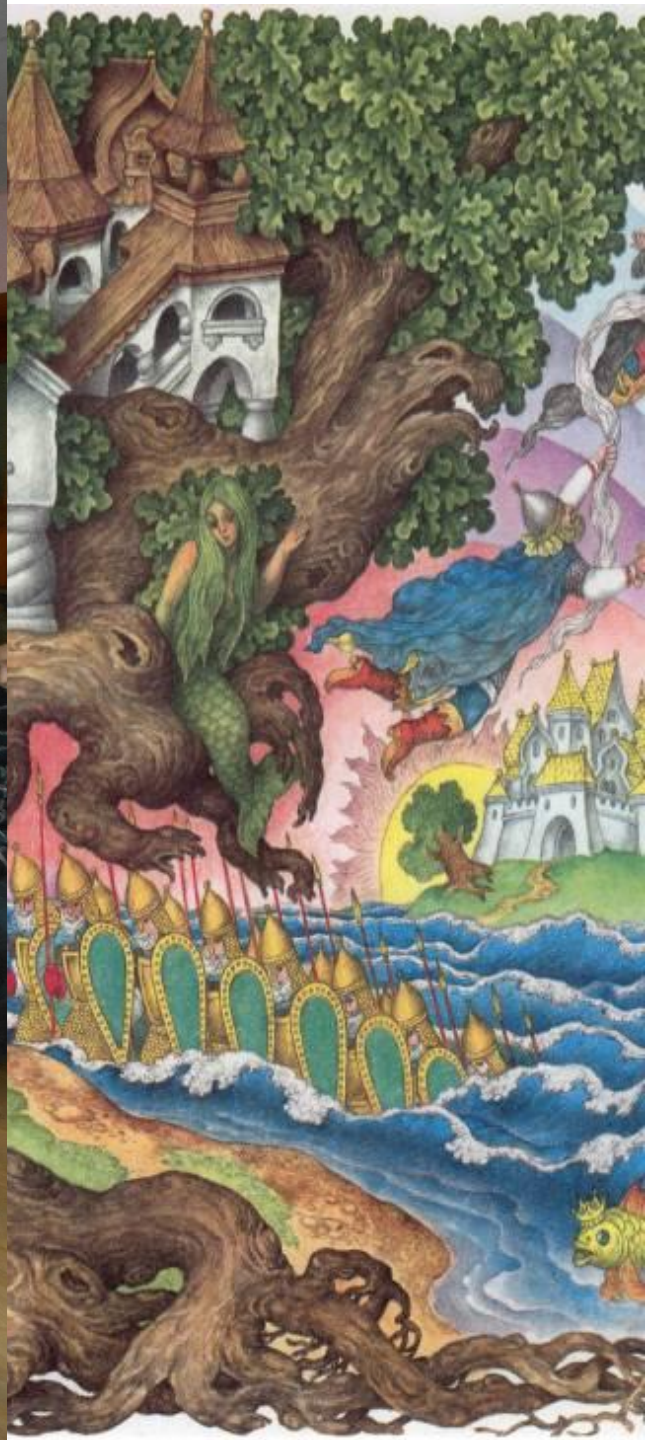

По морям ,
по волнам…
http://uzhuka.ru/

COLLEGE LEAGUE
STRENGTH
to look
stylish
you need little
change

12 июня- День России

15.06.2017 13:54

Supreme
В.Г. Перов
В.М.Васнецов
15.06.2017 13:55

15.06.2017 1

Конкурс рисунков

« Правила дорожного движения»

Азбука дорожного движения

JUST DO IT.
Sport Wear
F50
Original F50 Sport Fashion designs

Малые дельфийские игры

Пушкина

09.06.2017 18:02

09.06.2017

09.06.2017 18:16

09.06.2017 18:32

09.06.2017 18:19

Создание экологического альбома
« Этого нельзя делать в природе»

Наши дискотеки

BIRDLIFE

31.05.2017 20:53

31.05.2017

Праздничное мероприятие

« До свидания, «Озёрный»!»

15.06.2017 20:19

15.06.2017 20:08

Грамота
награждается
Щербакова Любовь
за II место
в номинации
«Хореография»
в «Малых дельфийских играх»
Грамота
награждается
Кузнецова Александра
за I место
в номинации
«Вокал»
в «Малых дельфийских играх»
Грамота
награждается
Ходенков Кирилл
за II место
в номинации
«Актерское мастерство»
в «Малых дельфийских играх»
Грамота
награждается
Антонов Александр
за II место
в номинации
«Актерское мастерство»
в «Малых дельфийских играх»
15.06.2017 20:27

15.06.2017 20:34

15.06.2017 20:39

15.06.2017 20:45

Supreme
15.06.2017 20:54

15.06.2017 21:12

СПАСИБО ОЗЕРНЫЙ
15.06.2017 21:15

КОНЕ
Ц
15.06.2017 21: