



Идеальное ламинирование ресниц

Как стать лучшим мастером по
ламинированию ресниц в своем городе?



Подбор
валика

Выкладка

Нанесение
и выдержка
составов

Снятие
составов

Третий
состав

5 основных правил идеального ламинирования ресниц

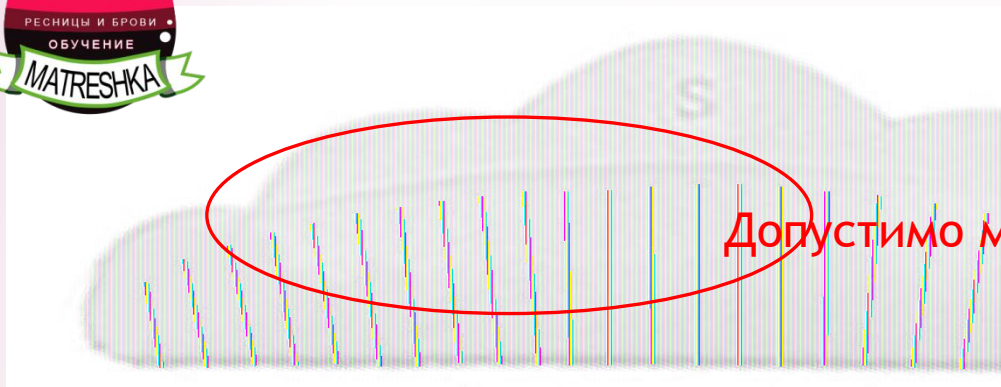

Допустимо минус 1-2 мм

Максимально допустимая длина ресниц

Подбор валика



M2

M1

M

S



Равинки



Нормальная посадка
глаз

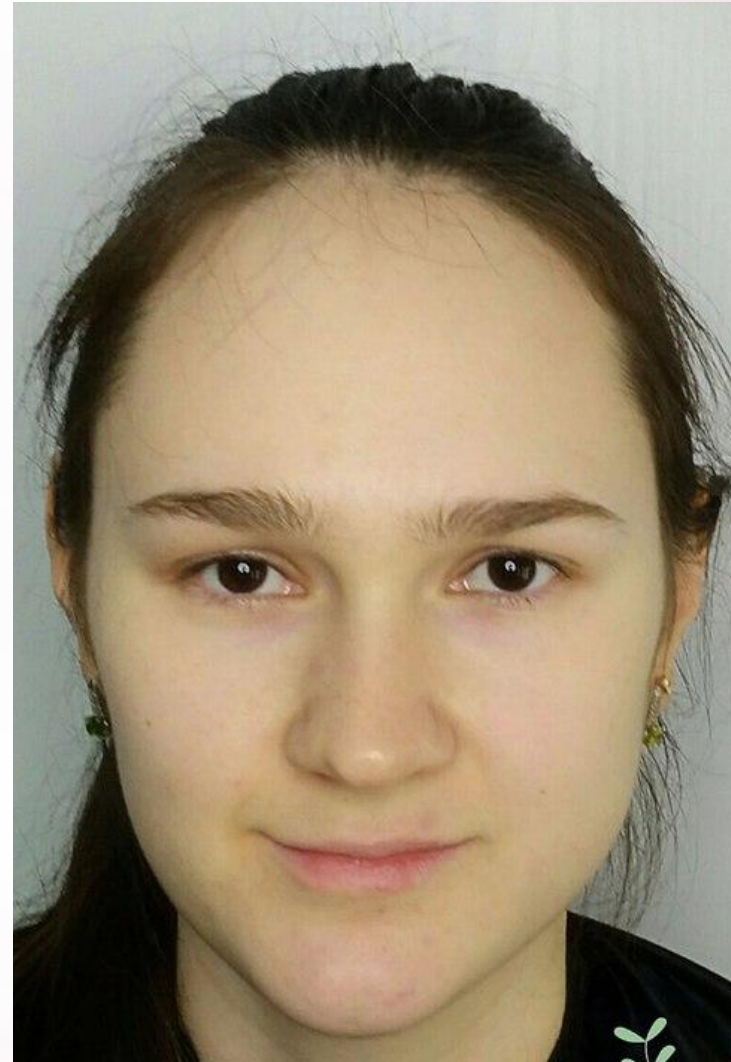

Глубоко посаженные глаза



Нависшее веко





Ассиметрия глаз





Азиатский глаз



Удобная
постановка руки

Подходящий
инструмент

Правильное
приклеивание
валика к веку

Натяжение

Параллельность

Минимальное
количество клея

Выкладка



Удобное положение клиента и
постановка руки



- 1) Клиент лежит максимально близко к мастеру.
- 2) Голова запрокинута немного назад, подбородок вверх.
- 3) Вы должны видеть хорошо прикорневую зону.
- 4) При выкладке можно пальчиком немного нажимать на верхнюю часть валика, чтобы вам открылась прикорневая зона, также это даст Вам удобный упор для натяжки ресниц.





Многофункциональное устройство

Подходящий инструмент



Удобный пинцет



Аппликатор

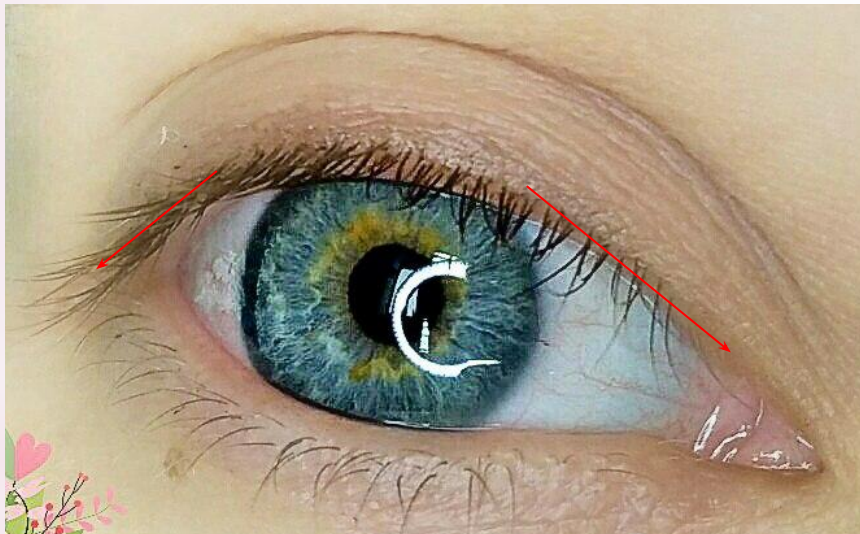
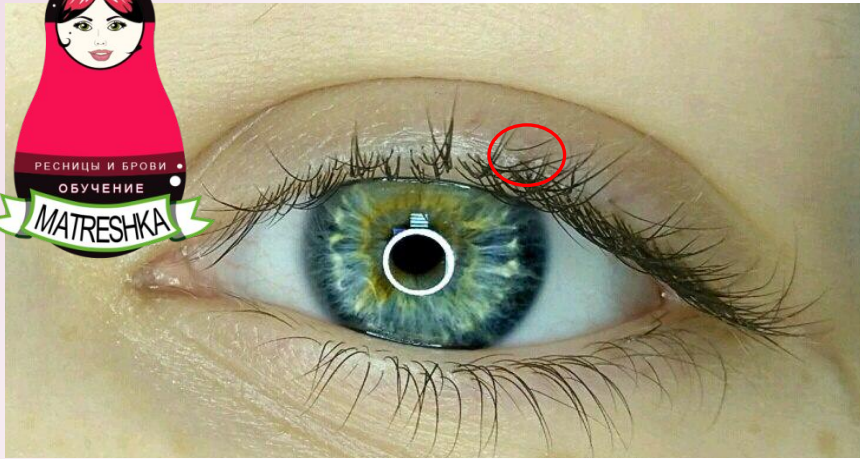

- 1) Приклеиваем валик строго по росту родных ресниц, не допускается отступа.
- 2) Если есть единичные ресницы, которые растут отдельно и далеко от линии роста ресниц, их перед приклеиванием валика можно убрать наверх и зафиксировать скотчем, чтобы они не замялись под валик.
- 3) Учитываем угол в сильно выпуклых глазах.

Правильное приклеивание валика к веку



**Сильное натяжение
Без воздушных карманов!**

Натяжение



- 1) Обязательно учитываем рядность ресниц.
- 2) При сильном межрядье натягиваем по рядам.
- 3) Не допускаем воздушных карманов в прикорневой зоне.

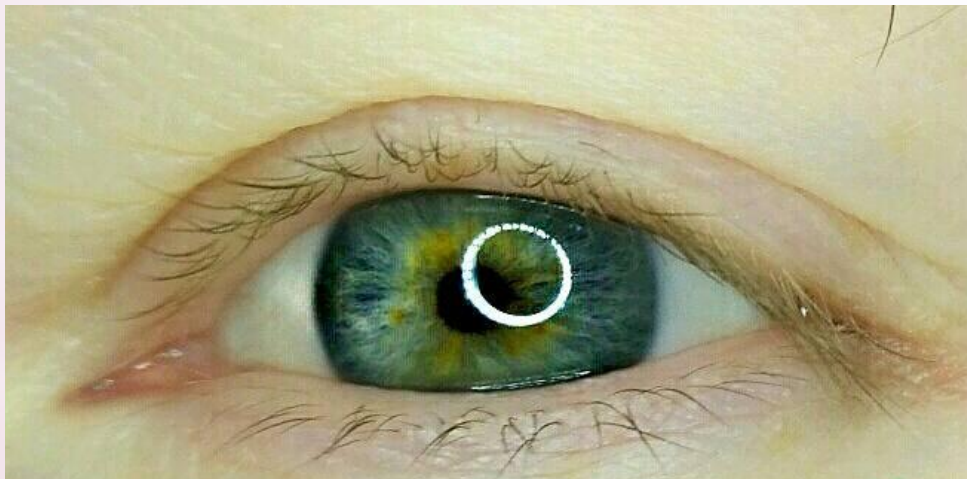

Ресницы на валик выкладываются строго параллельно друг другу, без перекрестов.

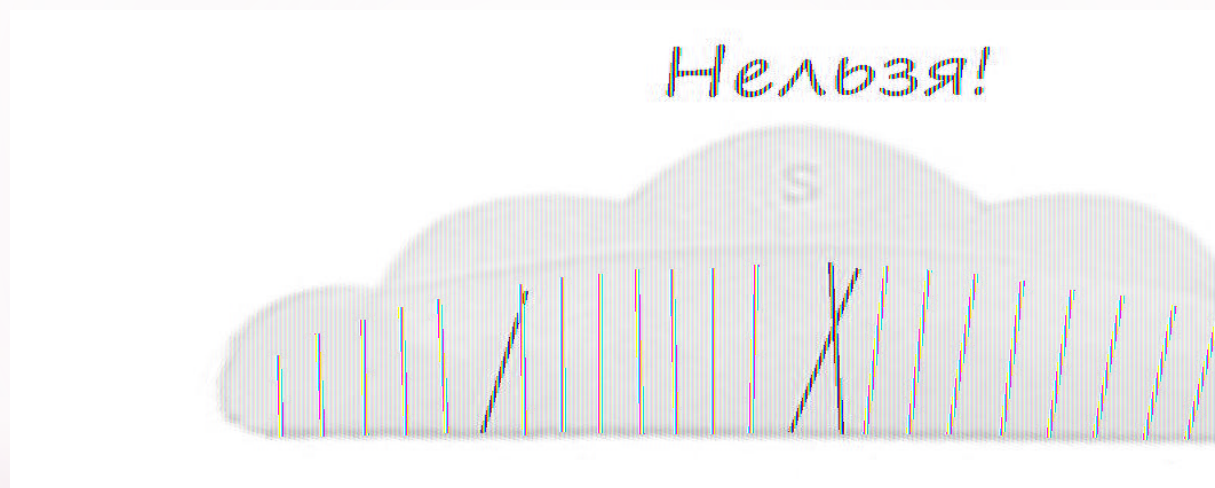

Параллельность

Стараемся использовать минимальное количество клея, приклеивать за одно нанесение клея.

Излишки клея влияют на проникновение составов внутрь ресницы.



Минимальное количество клея

Выдерживаем составы строго по инструкции.

**Нанесение и
выдержка составов**





Тонкие ресницы

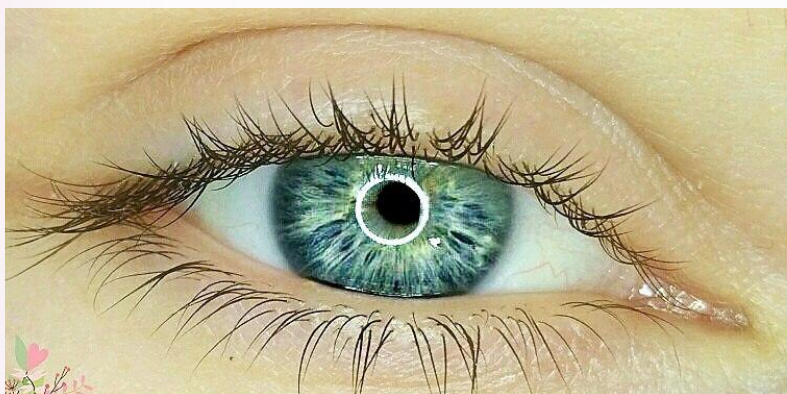
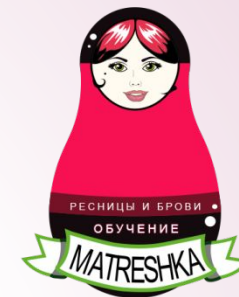

Средние ресницы



Жесткие ресницы

Состав

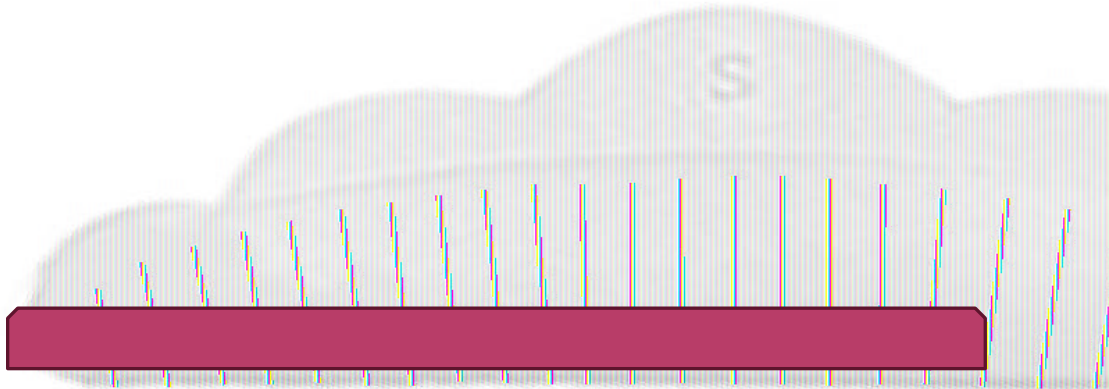
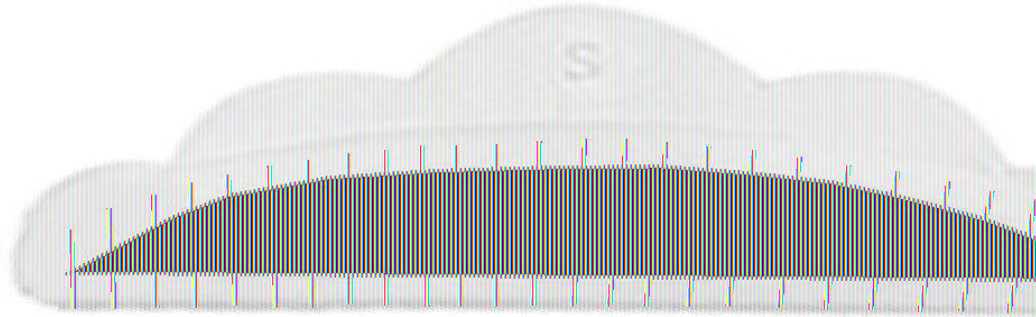

Не допускаем попадание составов
на кончики ресниц



Краситель используем строго с
оксидом 1-1,8%, не больше!



Снятие составов строго движениями «на себя».
Не допускаем смещения ресниц на валике.
Если ресницы сместились, то пинцетом или мфу
поправляем их в исходное положение.

Снятие составов



При нанесении третьего состава сразу не снимаем ресницы с валика, даем ему **высохнуть.**

Потом наносим повторно, и аккуратно снимаем ресницы.

Это даст более упругий завиток.

Третий состав



No
Image

- * Образец текста
 - * Второй уровень
 - * Третий уровень
 - * Четвертый уровень
 - * Пятый уровень

*** Спасибо за внимание!**