

ФГБОУ ВО Минздрава России
«Тверской государственный медицинский университет»

Доврачебная помощь при аллергических реакциях и анафилактическом шоке.

Выполнила студентка
102 группы лечебного факультета
Гаврилова Оксана Игоревна

Симптомы аллергии

- Краснота кожных покровов;
- Сыпь на больших участках кожи;
- Приступообразный кашель;
- Нарушение дыхательной функции;
- Беспокойство, страх, переходящий в панику;
- Губы, лицо, пальцы на руках и ногах синеют;
- Шок.



Первая помощь при пищевой аллергии

- Промыть желудок;
- Поставить клизму;
- Обеспечить себя питьем чистой воды не менее 2 литров;
- Вызывать механическую рвоту;
- Применить адсорбирующие препараты (активированный уголь, альмагель).



Первая помощь при укусе осы

- Быстро вытащить жало;
- Перетянуть жгутом место, располагающееся выше укуса;
- Укушенный участок кожи обработать местным антигистаминным средством (фенистил). В качестве альтернативы используют таблетированные формы антигистаминов;
- К укушенному месту приложить холод.

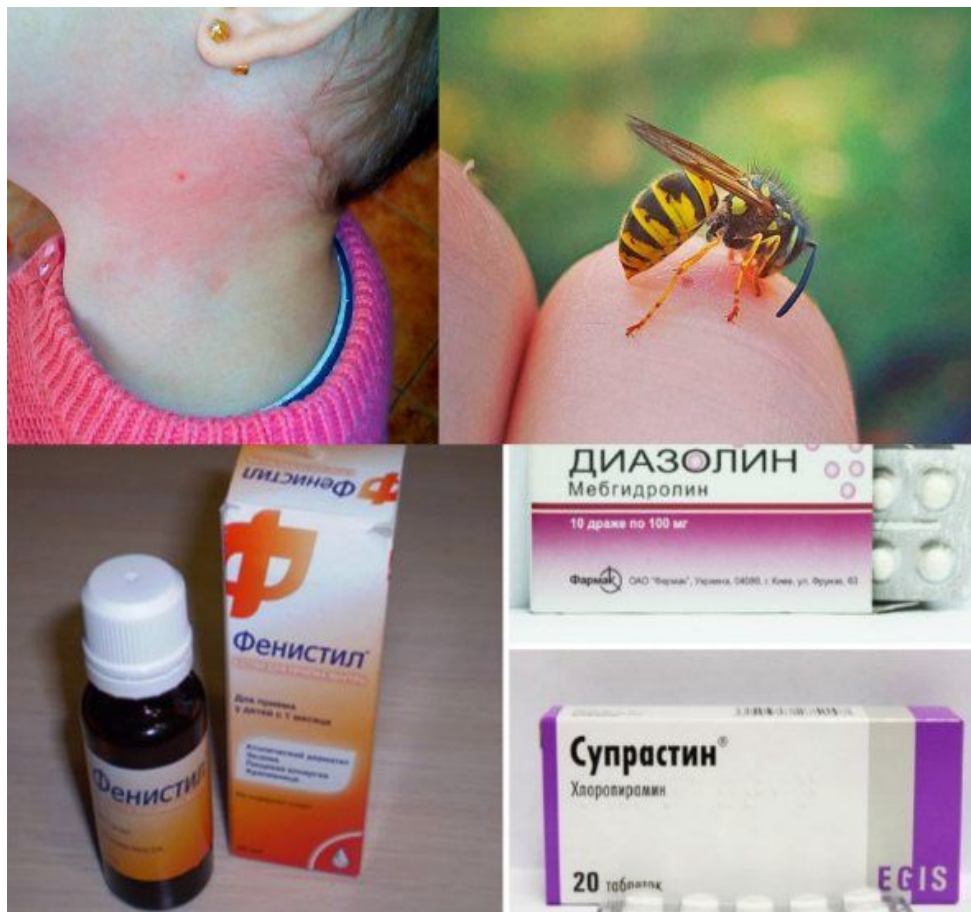

Крапивница

Продукты, входящие в группу риска по развитию крапивницы:

- Яйца куриные;
- Цитрусовые;
- Какао бобы и продукты, изготовленные из них;
- Мед;
- Ананасы;
- Орехи;
- Клубника.



ЯЙЦА



СОЯ



КОРОВЬЕ МОЛОКО



МОЛЛЮСКИ И
РАКООБРАЗНЫЕ



РЫБА



ПШЕНИЦА



ДРЕВЕСНЫЕ ОРЕХИ



АРАХИС

Оказание первой помощи

- Устранить источник аллергии;
- Использовать антигистаминное средство;
- Диагностировать состояние пациента после приема медикаментозного препарата;
- В случае резкого снижения или прекращения функционирования жизненно важных функций организма вызвать медиков и приступить к реанимационным действиям.



Ангионевротический отёк (отёк Квинке)

К мероприятиям первой помощи при отеке Квинке относятся:

- Устранение воздействия аллергена;
- Холод на область отека;
- Принять активированный уголь или полисорб;
- Принять под язык любой антигистаминный препарат (супрастин, зиртек, зодак, фенистил, кларотадин);
- При отеке слизистых носовой полости, закапать сосудосуживающие капли (нафтизин, ринопорм).

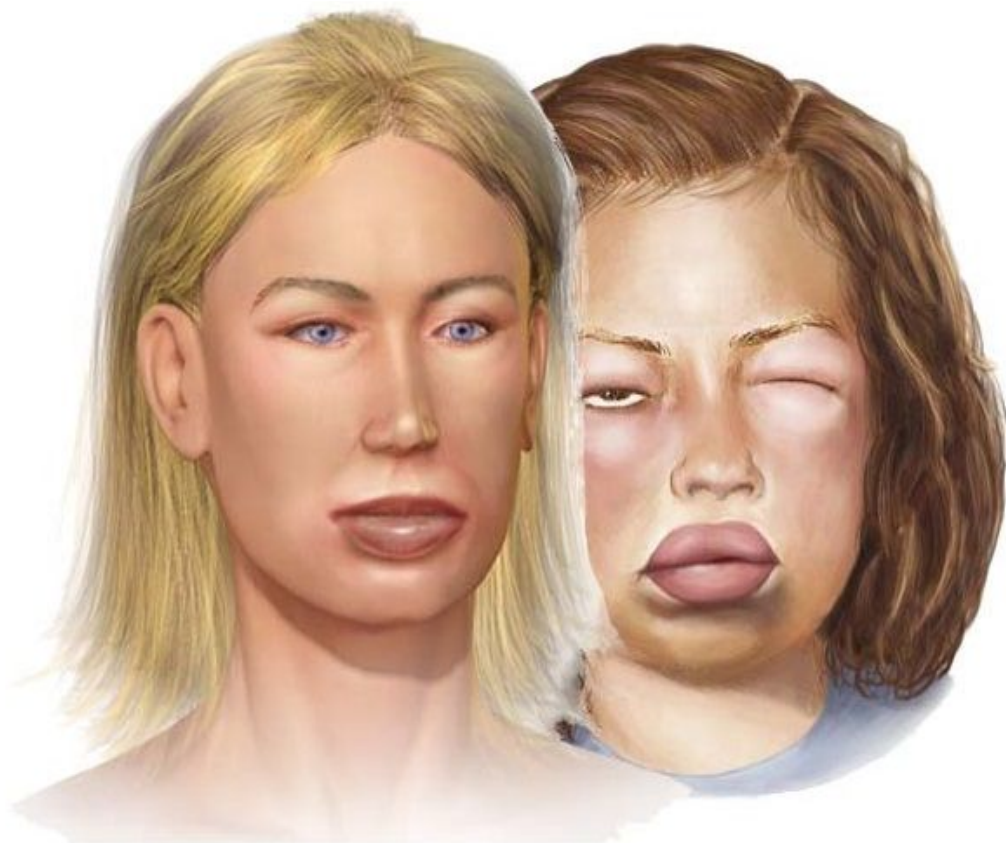

Анафилактический шок

- Панический страх;
- Кожа краснеет;
- Показатели дыхания и пульса значительно увеличиваются;
- Сильная бледность;
- Треугольник около носа и губ синееет;
- Снижаются показатели АД;
- Появляется холодное потоотделение;
- Возбуждение сменяется заторможенностью;
- Непроизвольные акты мочеиспускания и дефекации;
- Рвота;
- Потеря сознания.



Оказание первой помощи

- Придать больному горизонтальное положение и приподнять ноги вверх
- Положить холод на место укуса (укола)
- Дать антигистаминные препараты
- Положить голову набок и выдвинуть нижнюю челюсть в целях предупреждения западания языка.
- Обеспечить проходимость дыхательных путей





Спасибо за внимание!
