БОМБЕЗНАЯ ПРЕЗЕНТАЦИЯ

Фесйон, сеньоры

Хейтерс, адьйос

Дамы и господа, в данной презентации вы узнаете невероятно важную информацию о тонкостях моды «Венеры», а если точнее – я просто выберу персов и позабрасываю сюда картинки из пинтереста и мы на этом попрощаемся!

ЛЕТС БЕГИН, МАЙ ДУД

! Серьги, ожерелья и браслеты не являются типичным украшением !

Дамы первые!

КСЕНЕЯ

← Выходные наряды Ксени!

Выходные наряды отличаются от обычных тем, что их хранят в шкафу пока не придет время для эпического выхода на люди, чтоб удивить какого-то продавца кабачков из соседнего села!

Повседневная одежда (кого-то вроде Ксенеи)!
((на теплую погоду))

Повседневная одежда (кого-то вроде Ксенеи)!

(на холодную погоду)

А вы знали?

Одежда на любой сезон почти всегда закрытая, потому что промежутки, когда не надо отчаянно защищать свою кожу/тело от погоды, невероятно короткие!

Повседневная одежда (я думаю, вы уже поняли, что кого-то вроде Ксенеи)!
(на холодную погоду)

Цветам обычной (да и выходной) одежды принято быть сдержанными.

Повседневная одежда (я не буду писать это на каждом скрине, это не ее одежда, но что-то, что девушки вроде нее бы носили; и это касается дальнейших рубрик и дальнейших персонажей, я рада, что мы наконец-то поставили точки над i и во всем разобрались)!

Свитера + блузы!!!

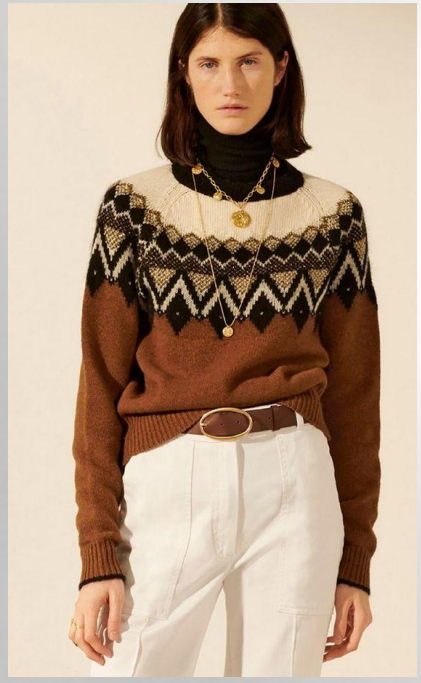

Повседневная одежда!
Свитера + блузы!!!

**только не атлас*

**только не прозрачное*

Закрытый V верх с рюшами - один из самых популярных дизайнов верхней одежды для женщин.

Головные уборы включают в себя всякие шляпы и всякие платки!

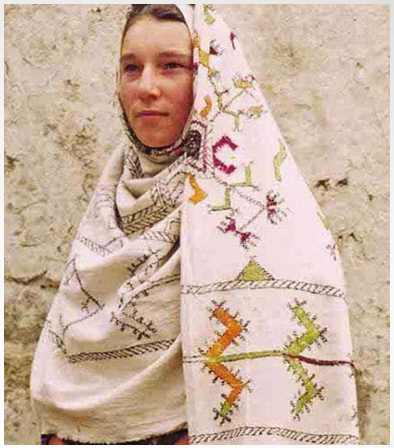

Перчатки являются одним из важнейших аксессуаров как женского, так и мужского гардероба. И это не зависит от погоды.

(данные перчатки на холодную погоду)

Верхнюю одежду можно разделить на следующие категории:

- *Бомбезные парки*
- *Теплые пальто/плащи*
- *100% не натуральные шубы, которые пытаются выглядеть 100% натуральными*

СЕНЬОРА ЭЛИСА ТОМАН

Жизнь сеньоры требует невероятно красивых и элегантных нарядов. А какой-то жестокий Бог моды требует больше бахромы. Это и есть весь рецепт.

Одежда на теплую погоду!

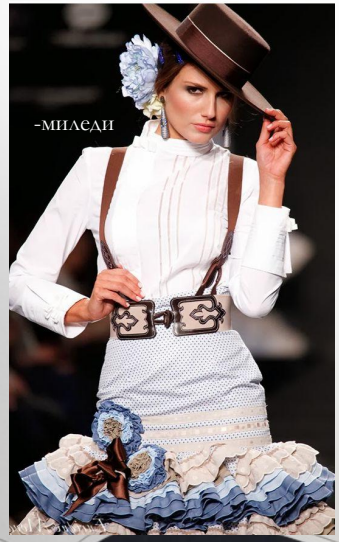

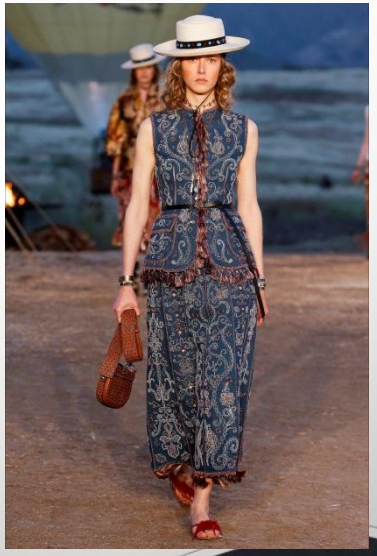

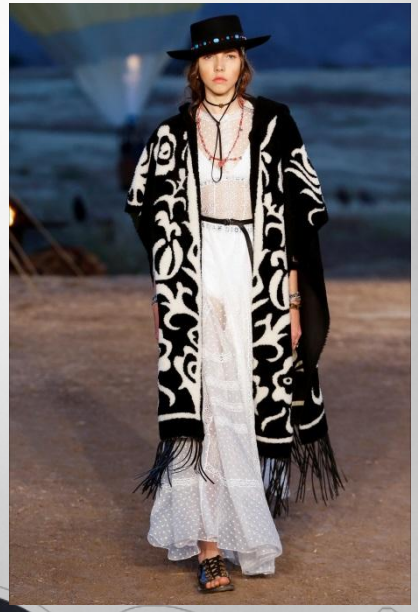

Одежда на более холодную погоду!

step
Up
YOUR
G A M E

Пафосные перчатки на холодную погоду

А вы знали?

Ходить без перчаток на людях довольно-таки глупо, дерзко и неприлично. Это как не снимать шляпу заходя в какое-то помещение.

Только если ходить без перчаток в экстремальную походу, то можно без пальцев остаться или получить солнечные ожоги. С шляпами вроде ничего подобного не происходит.

Головные уборы сеньор!

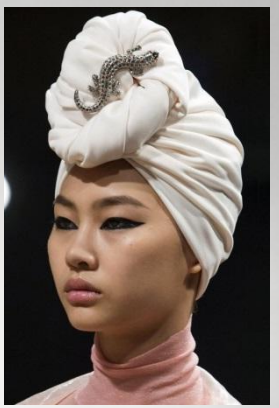

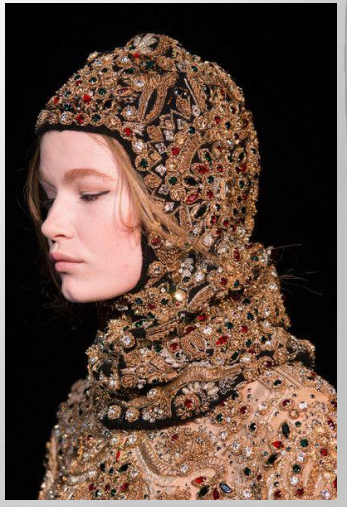

Бог бахромы недоволен

Одежда на выход!

РАНДИСОН

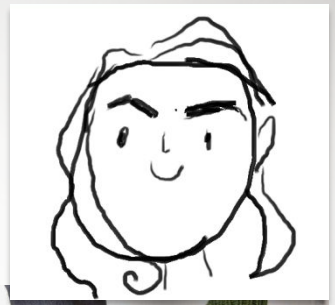

Р - разбойник

А - астарожно

Н - украдет

Д – ваше

И – сердце!

Повседневная одежда!
(на в основном теплую погоду)

Повседневная одежда!
(на в основном более холодную погоду)

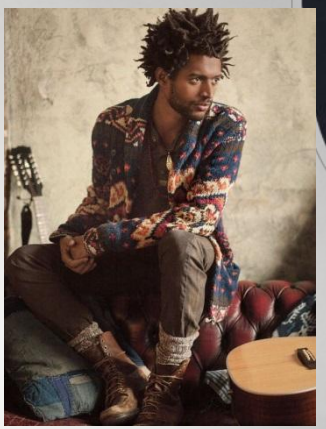

Верхняя одежда!

А вы знали?

Натуральные материалы вроде меха или кожи невероятно редкие на Венере из-за сверхнизкой популяции животных

СЕНЬОР ЯРА АВЕЙРО

Его месячный бюджет скорее всего ушел на картошку и те носки с утками, но давайте на миг представим, что у Яры есть деньги и он может позволить себе дорогую сеньорскую одежду, потому что я уже нашла это фото.

Повседневная одежда сеньоров!
(на относительно теплую погоду)

Повседневная одежда!
(на более холодную погоду)

А вы знали?

Что здесь осталось незаполненное место.

I was a prince of heaven. God's creation. Do not take me for a fragile human. ***Deep down you know how old these eyes are.***

Ola senio

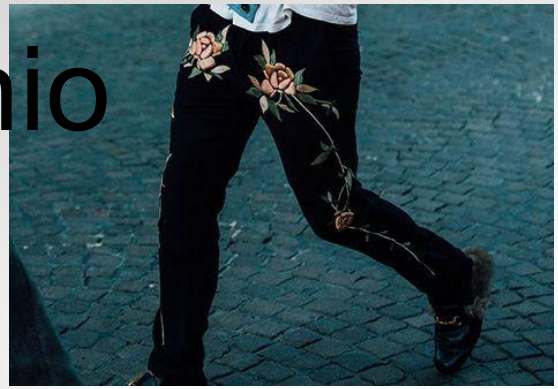

Swagr…

& Corazon

Бахрома

…

swag

swag

swag

swag

Верхняя одежда!

Вы же не знали…

Парки считаются одеждой смертных, сеньоры в парках не ходят!

Аксессуары (Мужские, кроме брошек)

Ой, я забыла…

В общем, насчет женских украшений – очень популярным украшениями являются броши на плечи. Вряд ли я такое найду на пинтересте, поэтому вот вам просто фотки брошек.

КОНЕЦ

Спасибочки за внимание, май дуд