

Пациент (Patient): Федорова Мария Андреевна

Возраст (Date of birth): 31 лет (26.03.1988 г.р.)

Жалобы (Chief complains): Неровные зубы

Проведение диагностики: Сентябрь 2020

Pre-treatment facial photo



Pre-treatment facial photo





Pre-treatment facial photo



Pre-treatment facial photo

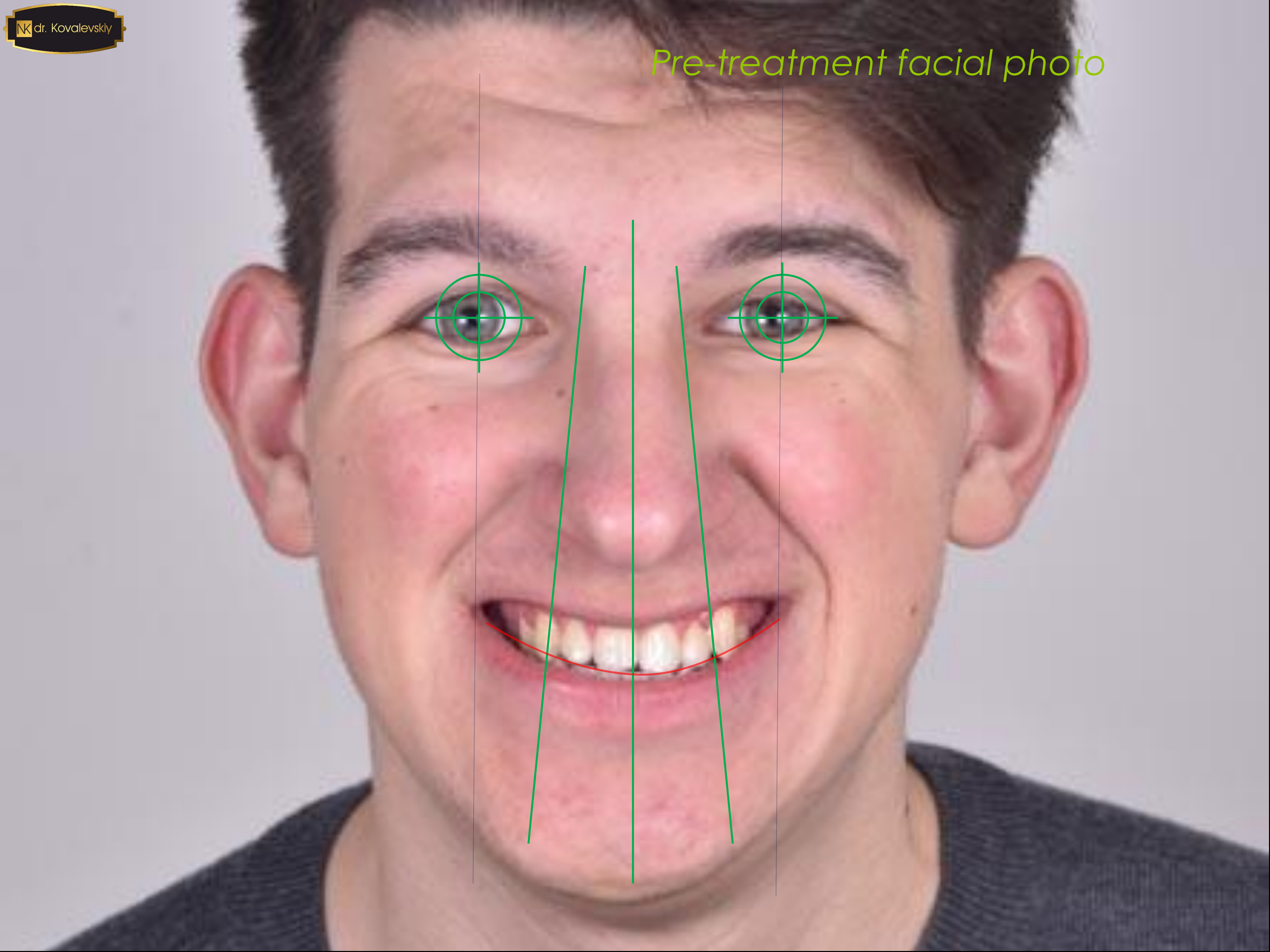

Full face photos



Lip incompetent / Расслабленные губы

1-2 mm

Incisors exposure rest lip / Экспозиция при расслабленных губах

0 mm

Incisors exposure full smile / Экспозиция резцов при улыбке

9-10 mm

Gingival exposure at full smile / Экспозиция десны во время улыбки

0 mm

Upper midline / Смещение центра

0 mm

Asymmetry, «Williams syndrome» / Асимметрия, «синдром Виллиамса»

-

Cant of the occlusal plane / Наклон окклюзионной плоскости

-

Smile symmetry / Симметрия улыбки

Symmetric



Pre-treatment facial photo



Face profile photos



Upper lip length and thickness /
Длина и толщина верхней губы

Decreased

Upper incisor inclination /
Наклон верхних зубов

Decreased

Chin projection /
Проекция подбородка

Decreased

Convex / straight / concave profile

Выпуклый / прямой / вогнутый профиль

Upper lip support – Normal / **decrease** / protrusive

Поддержка в.губы – нормальная / **уменьшена** / протрузия

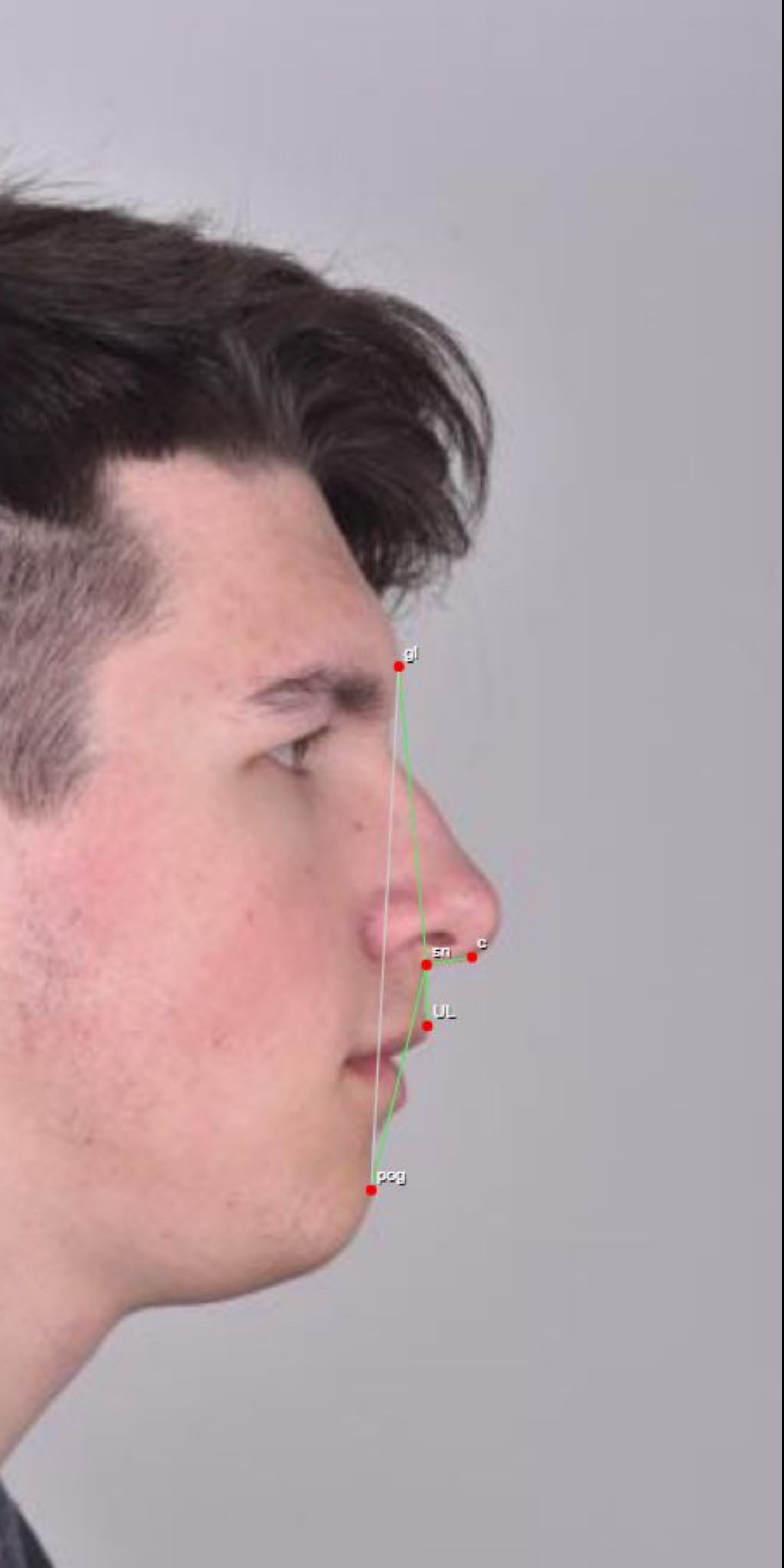

Угол gl-sn-pog

Выпуклый профиль 160.9°

Угол c-sn-UL

98.7° (норма: 85° - 105°)







Face framework

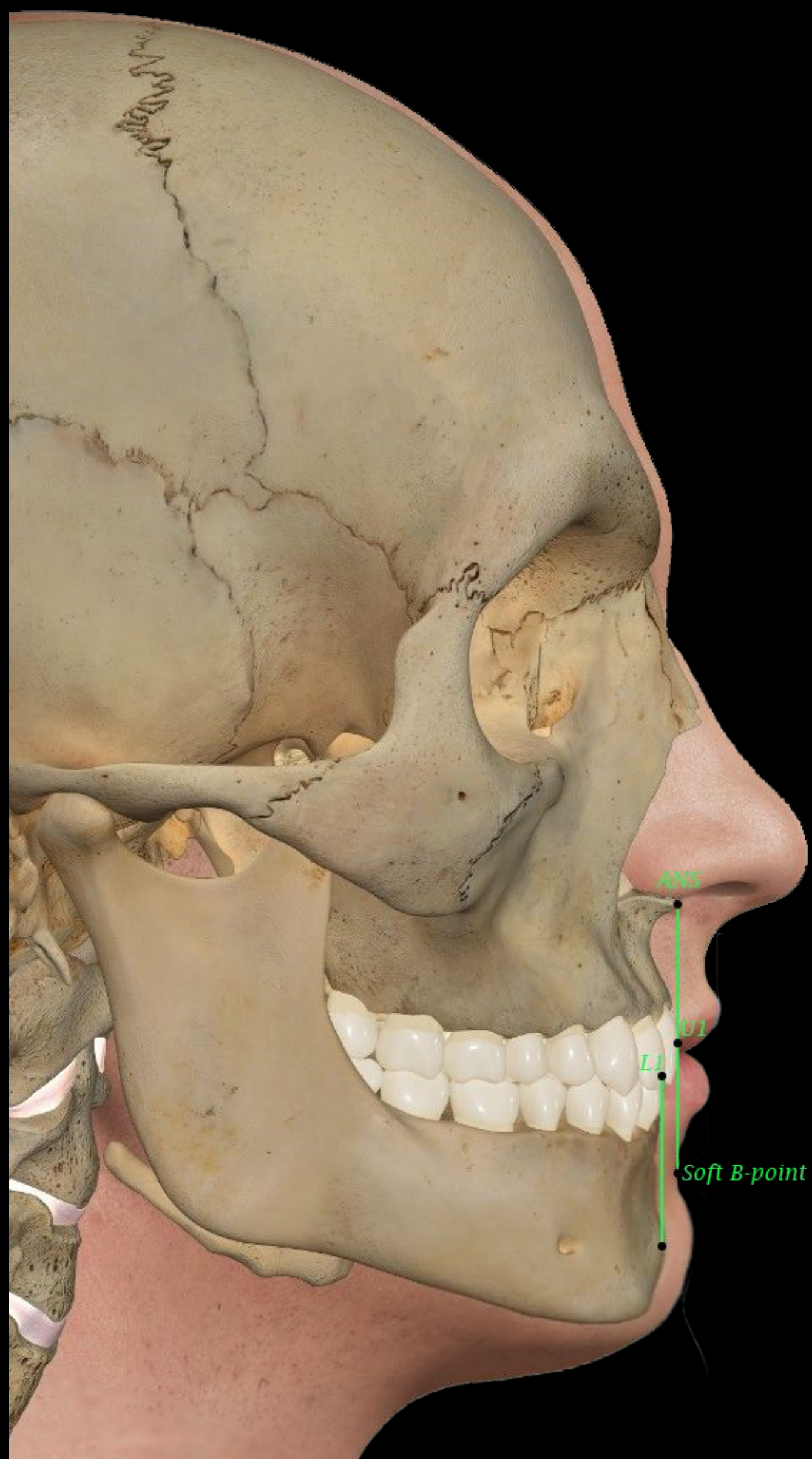

Face framework

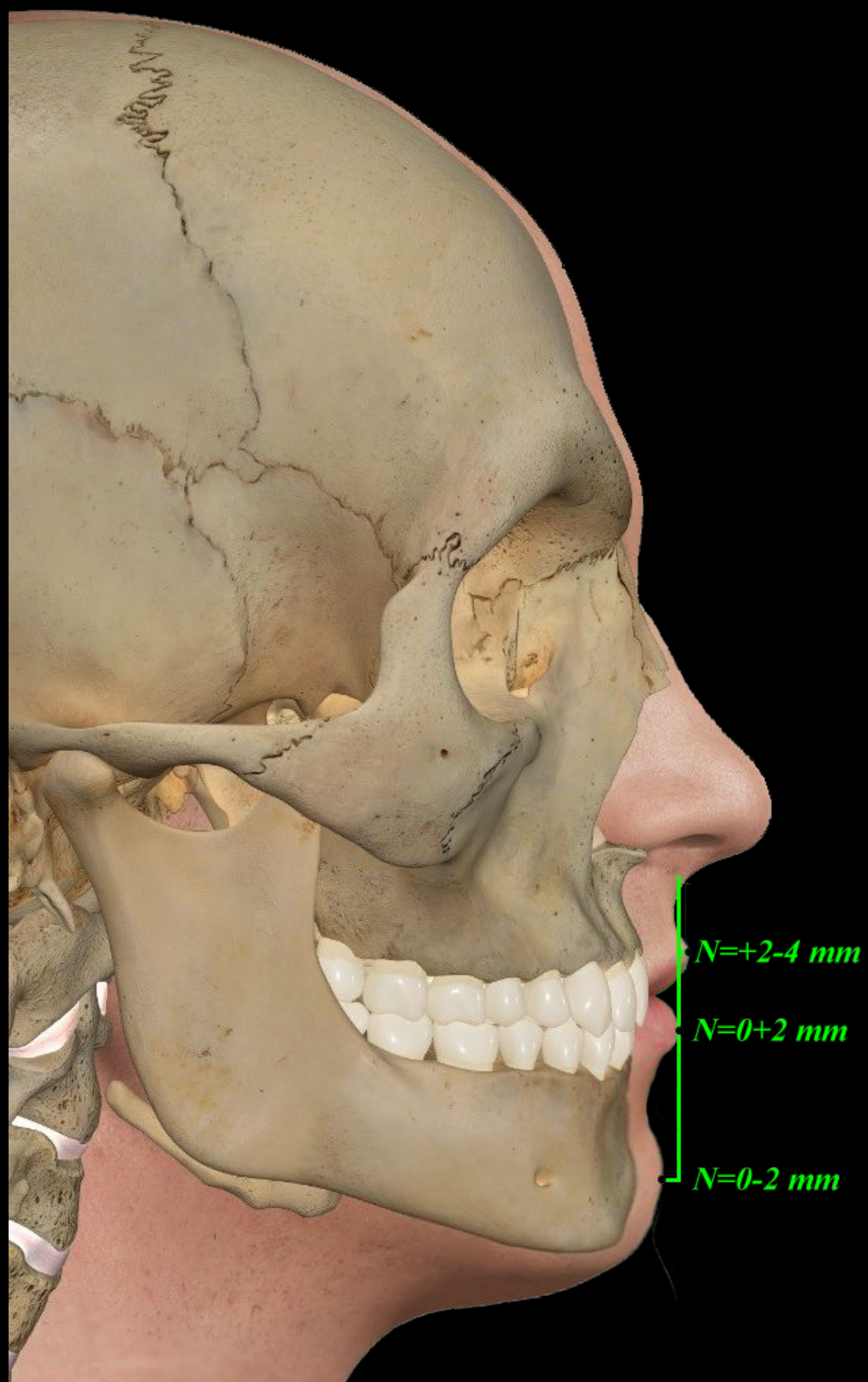

Pre-treatment intraoral photo



Pre-treatment intraoral photo

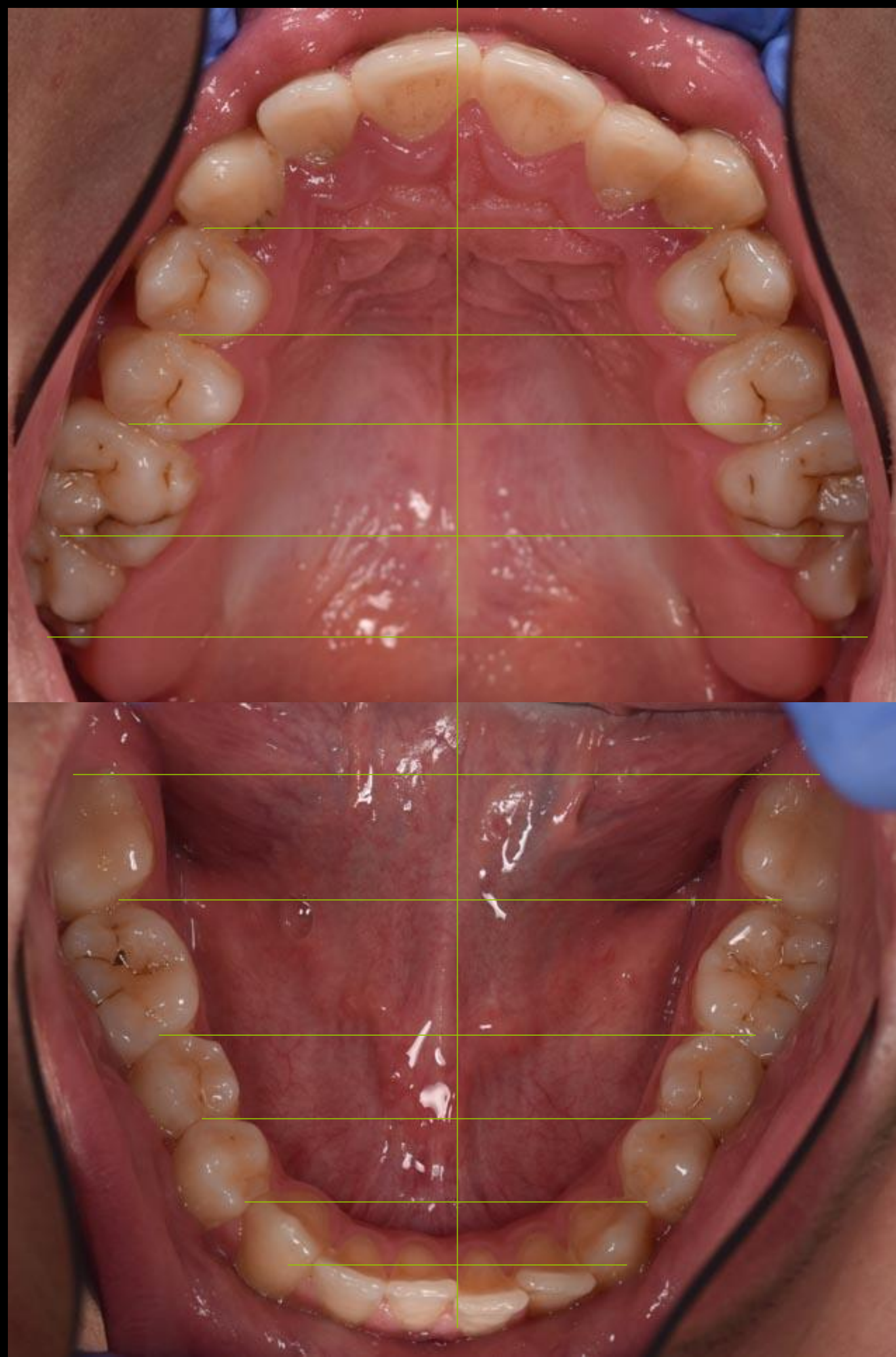

CBCT reformatted panoramic image



R

L

CBCCT slices

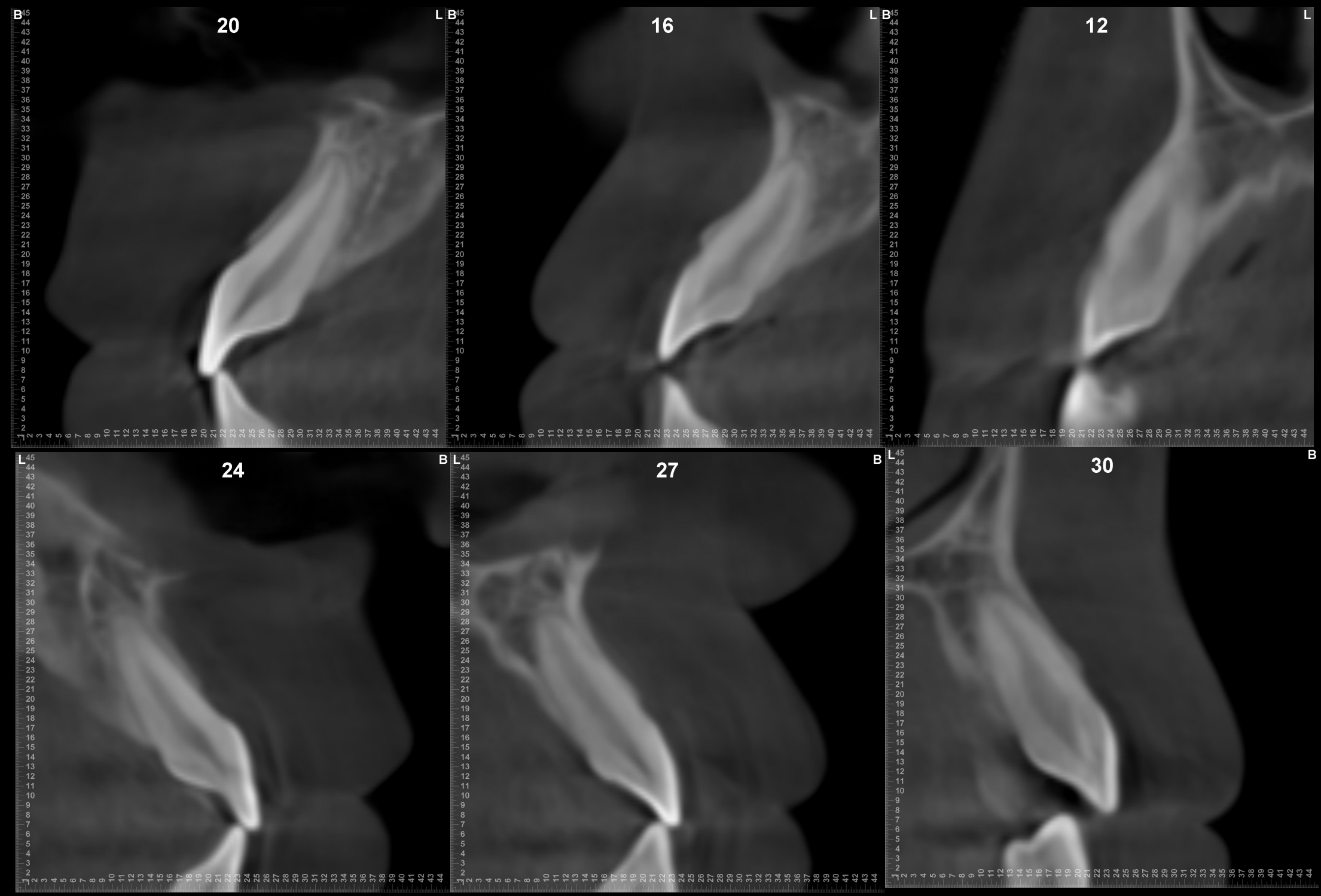

CBCCT slices

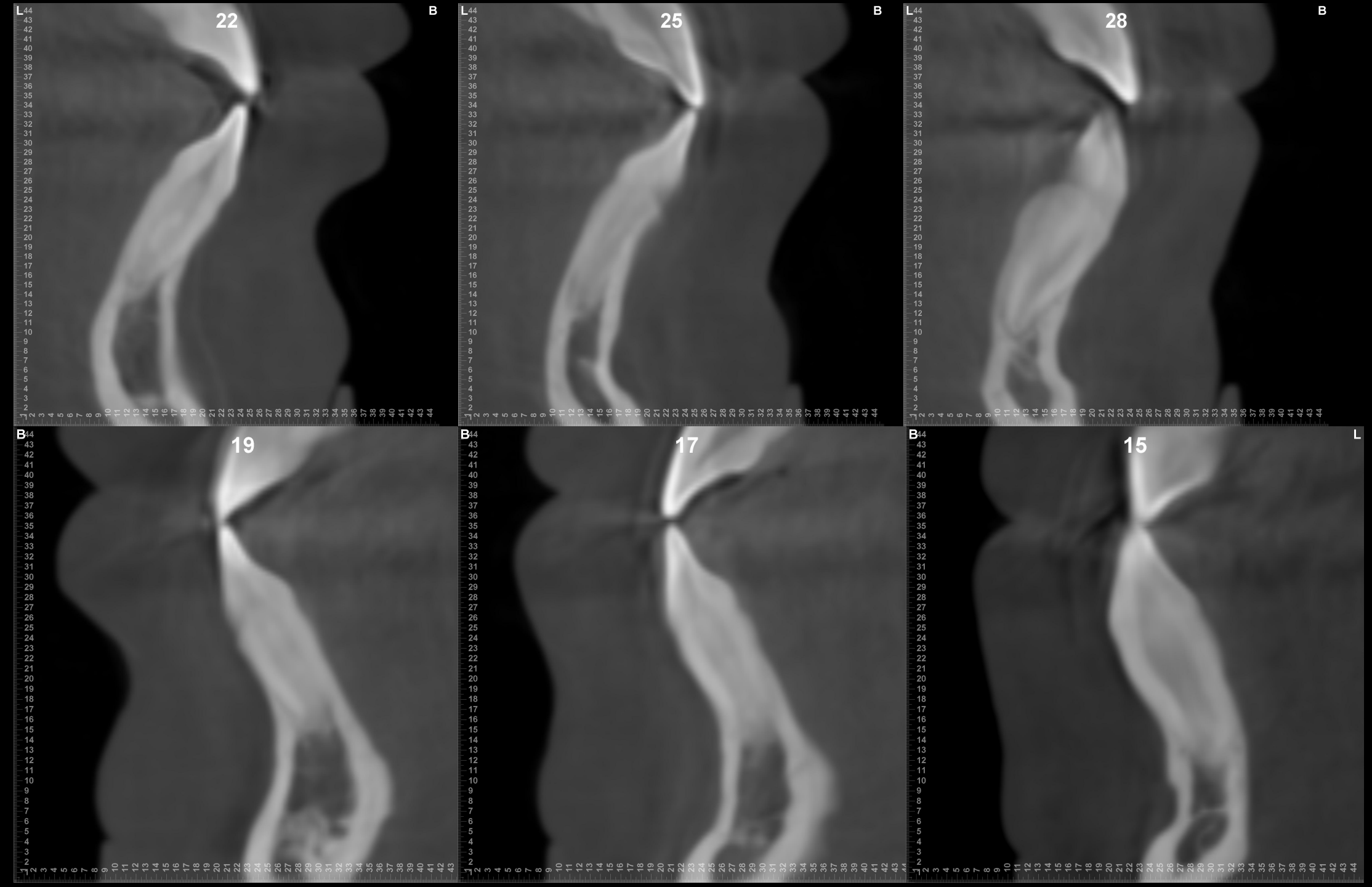

CBCCT slices

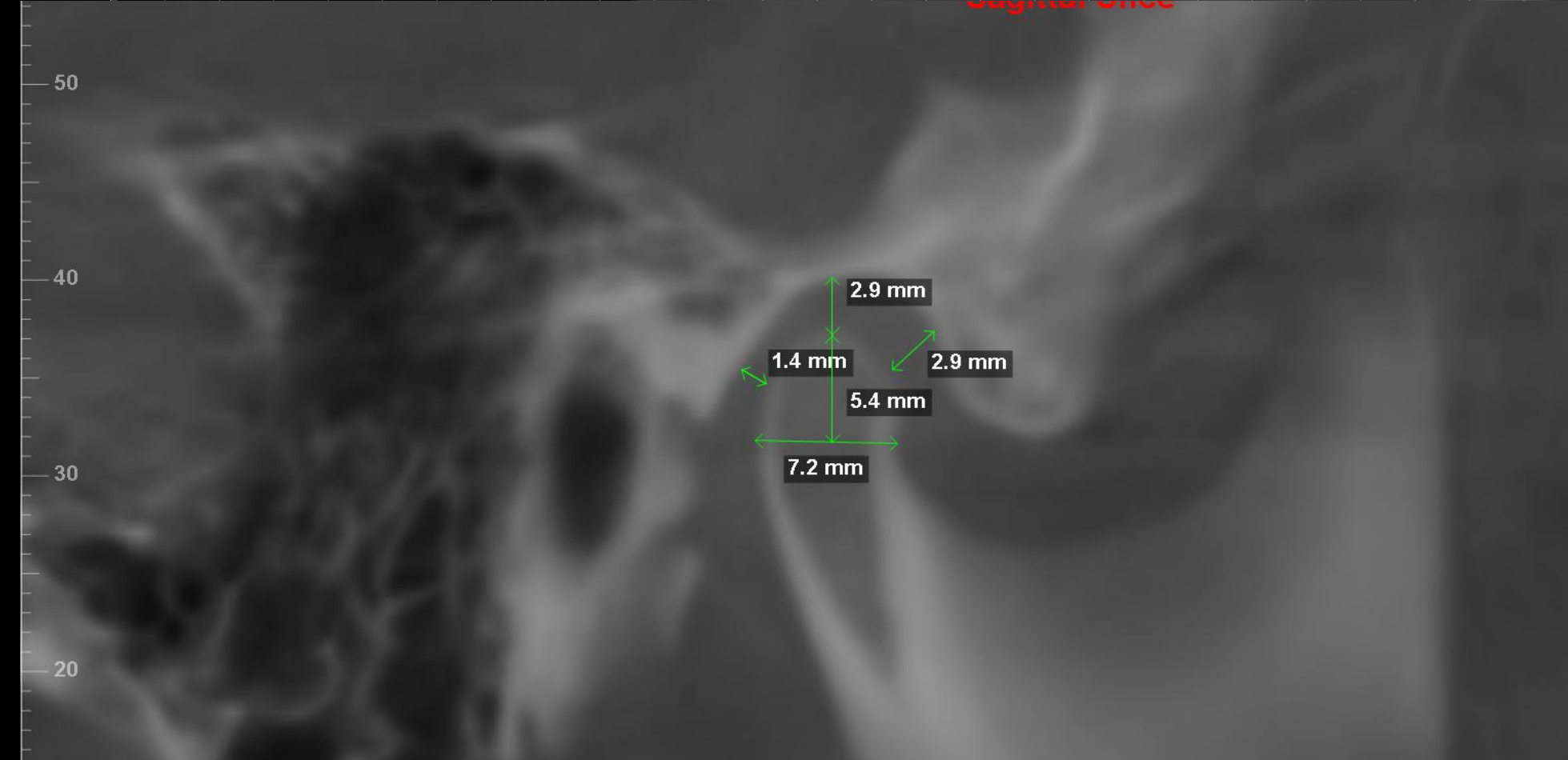
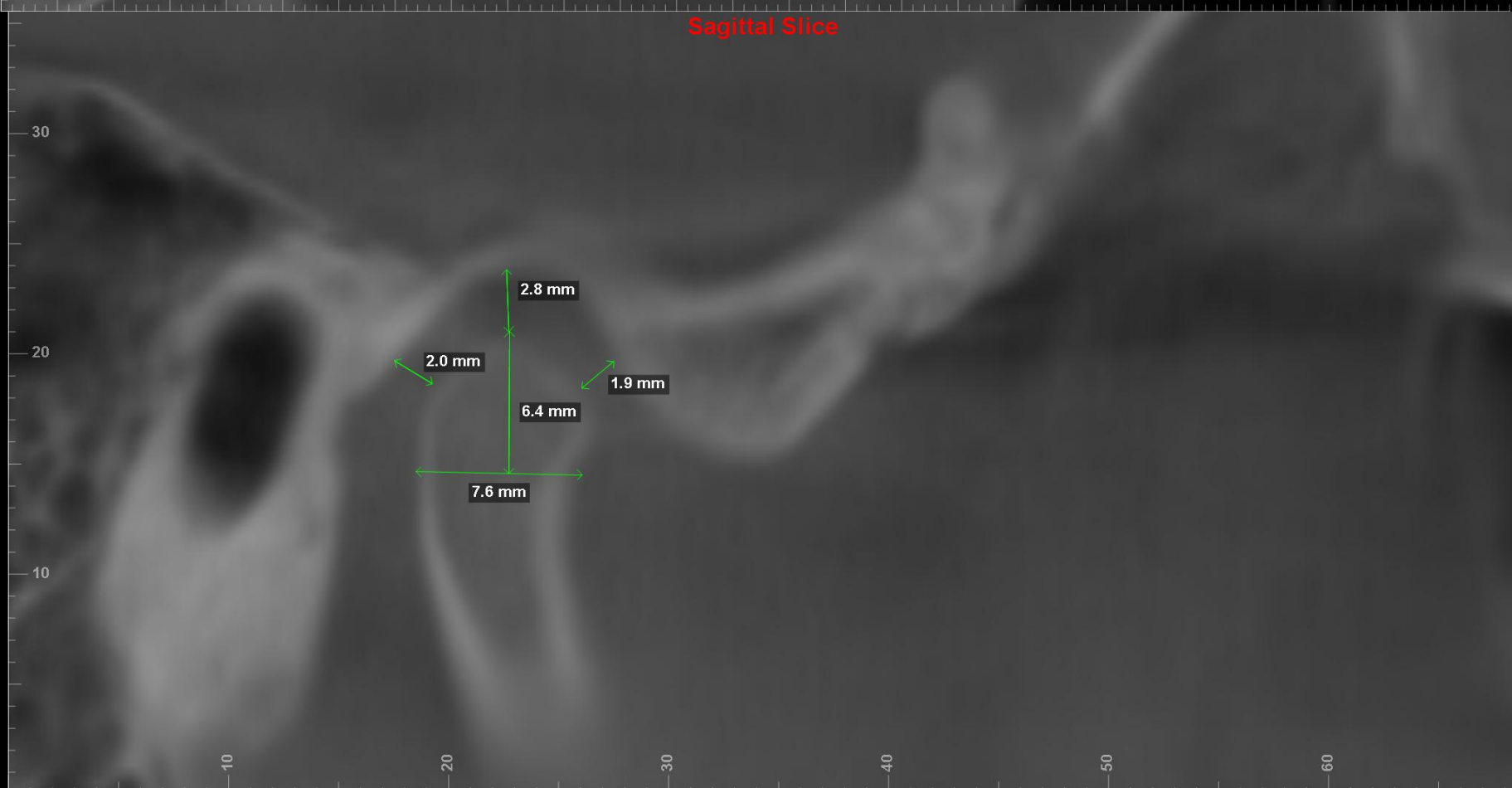
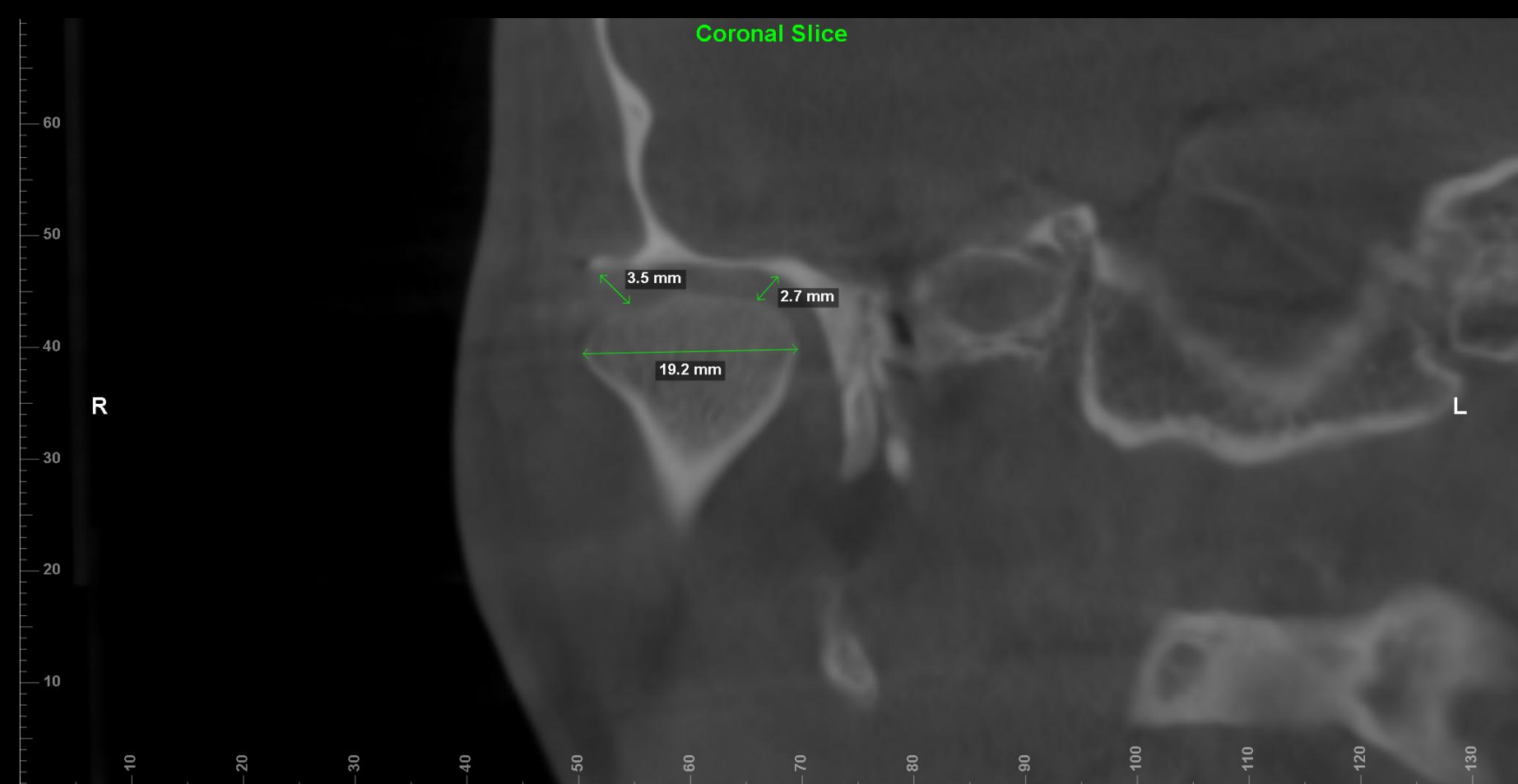

R

L

Axial Slice

158.6°

CBCT slices



CBCCT slices

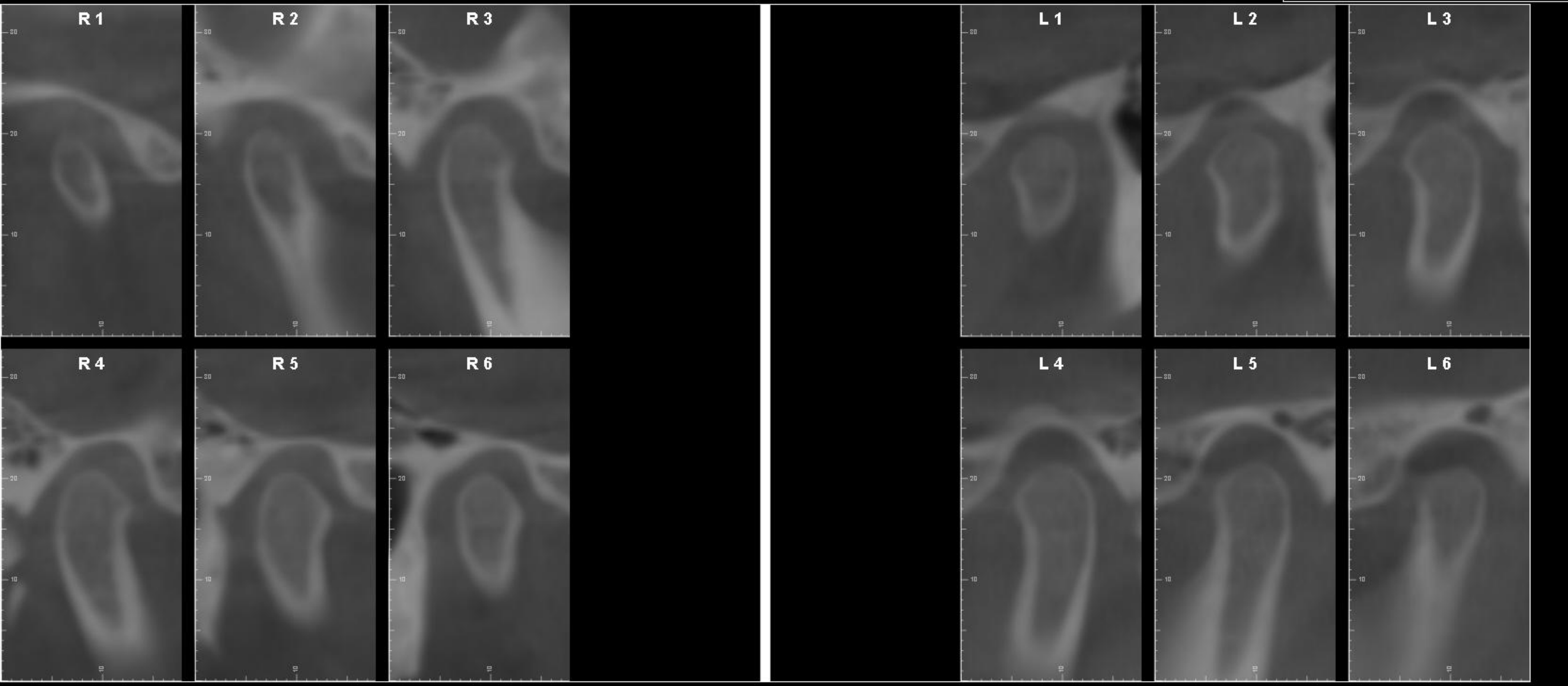
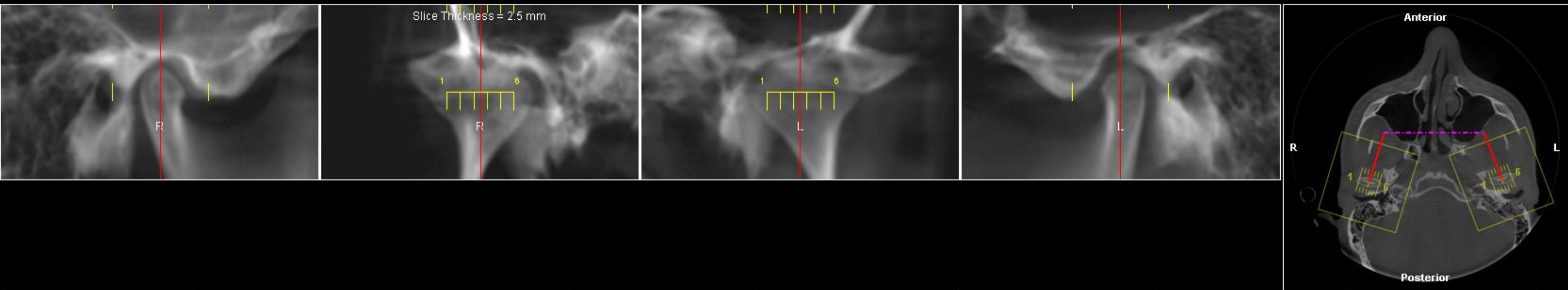

CBCCT slices

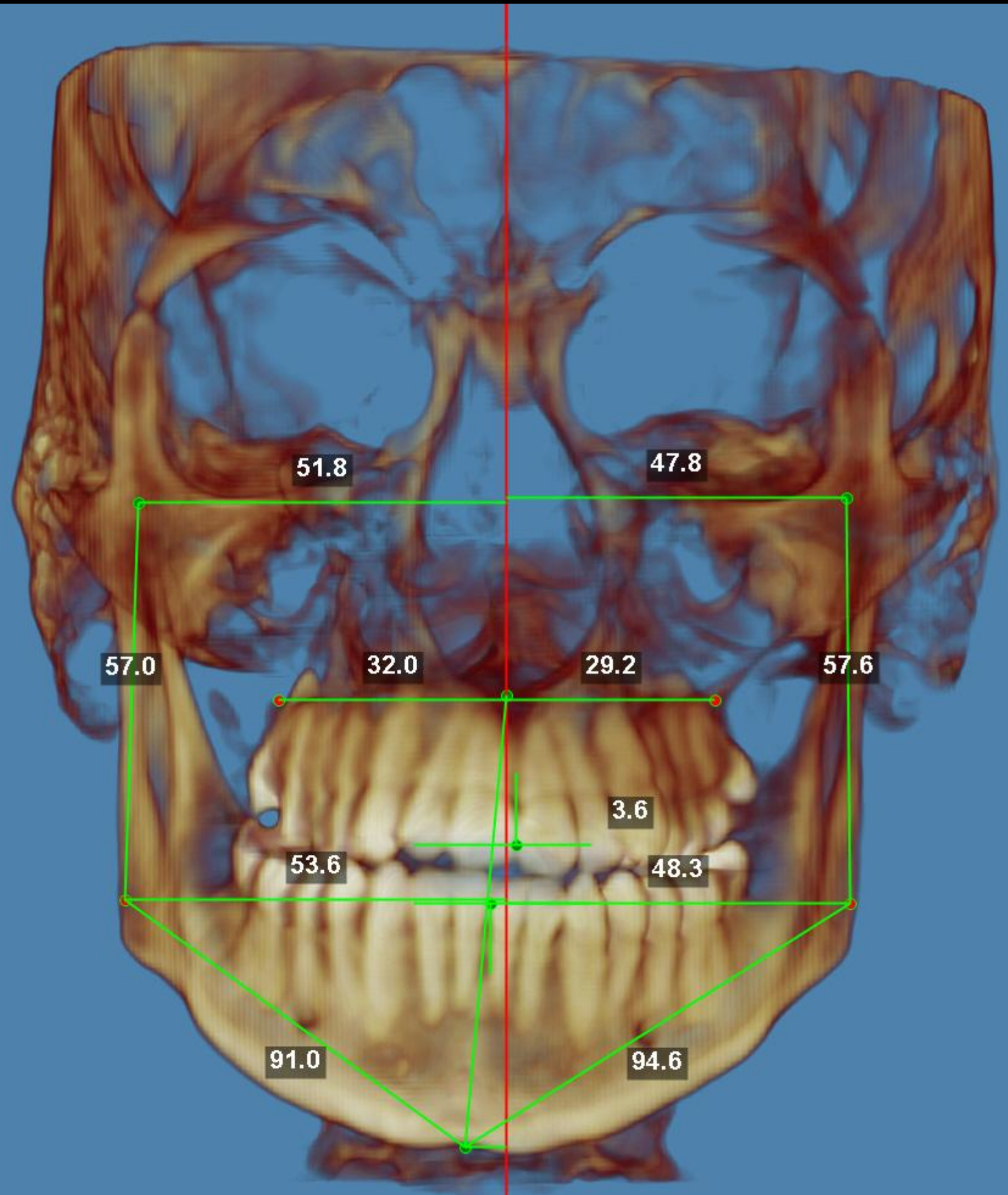
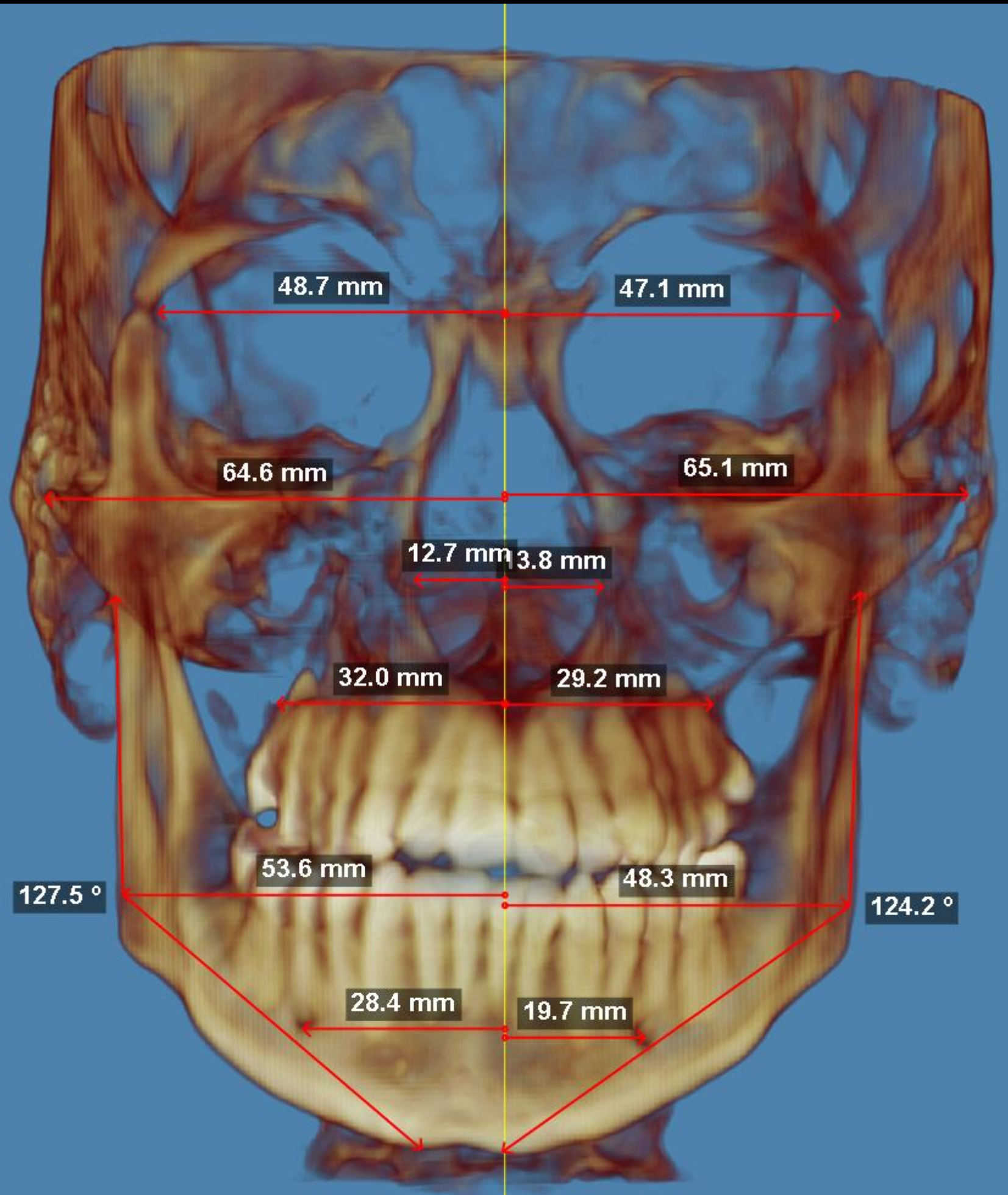

CBCCT slices

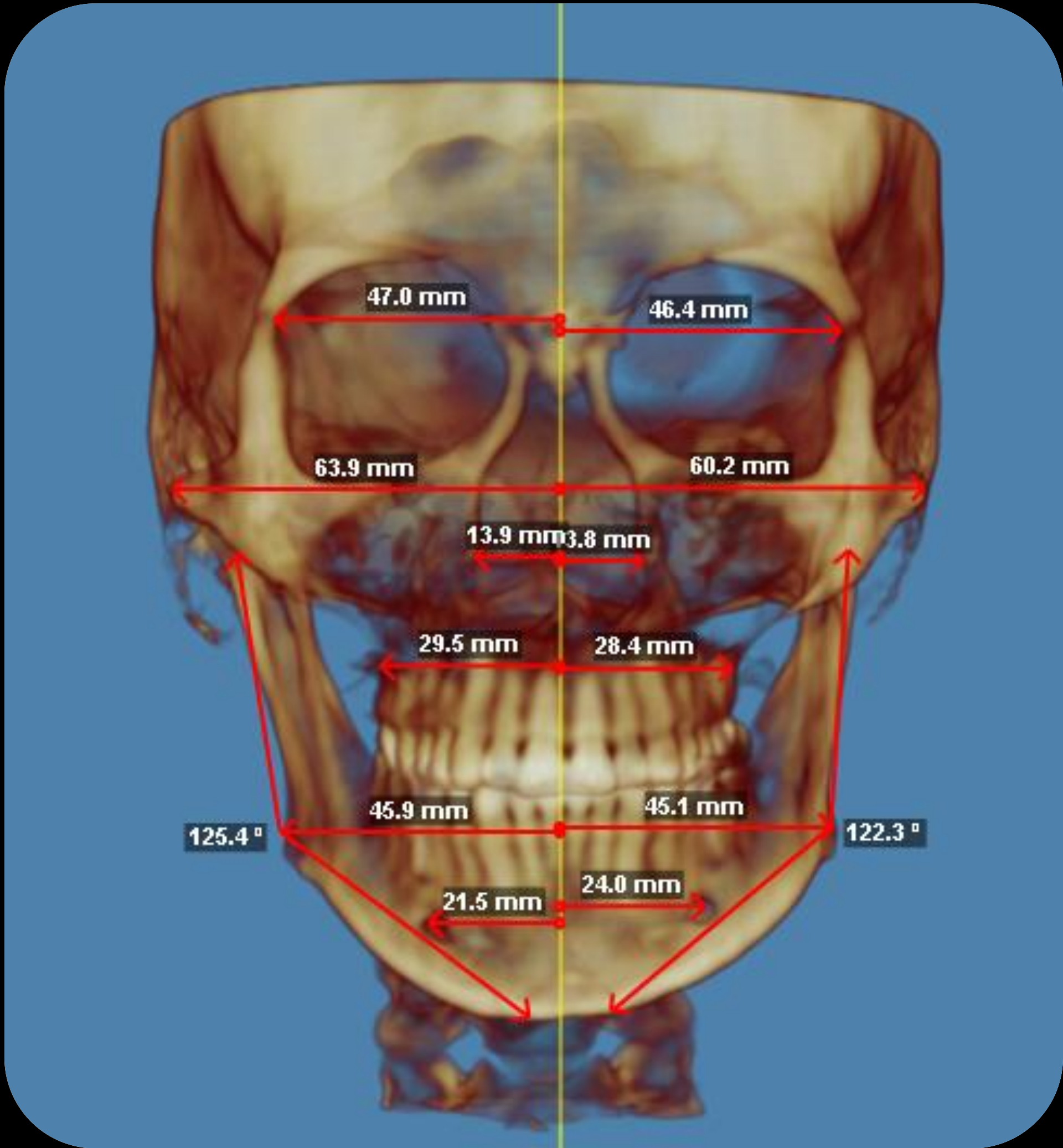
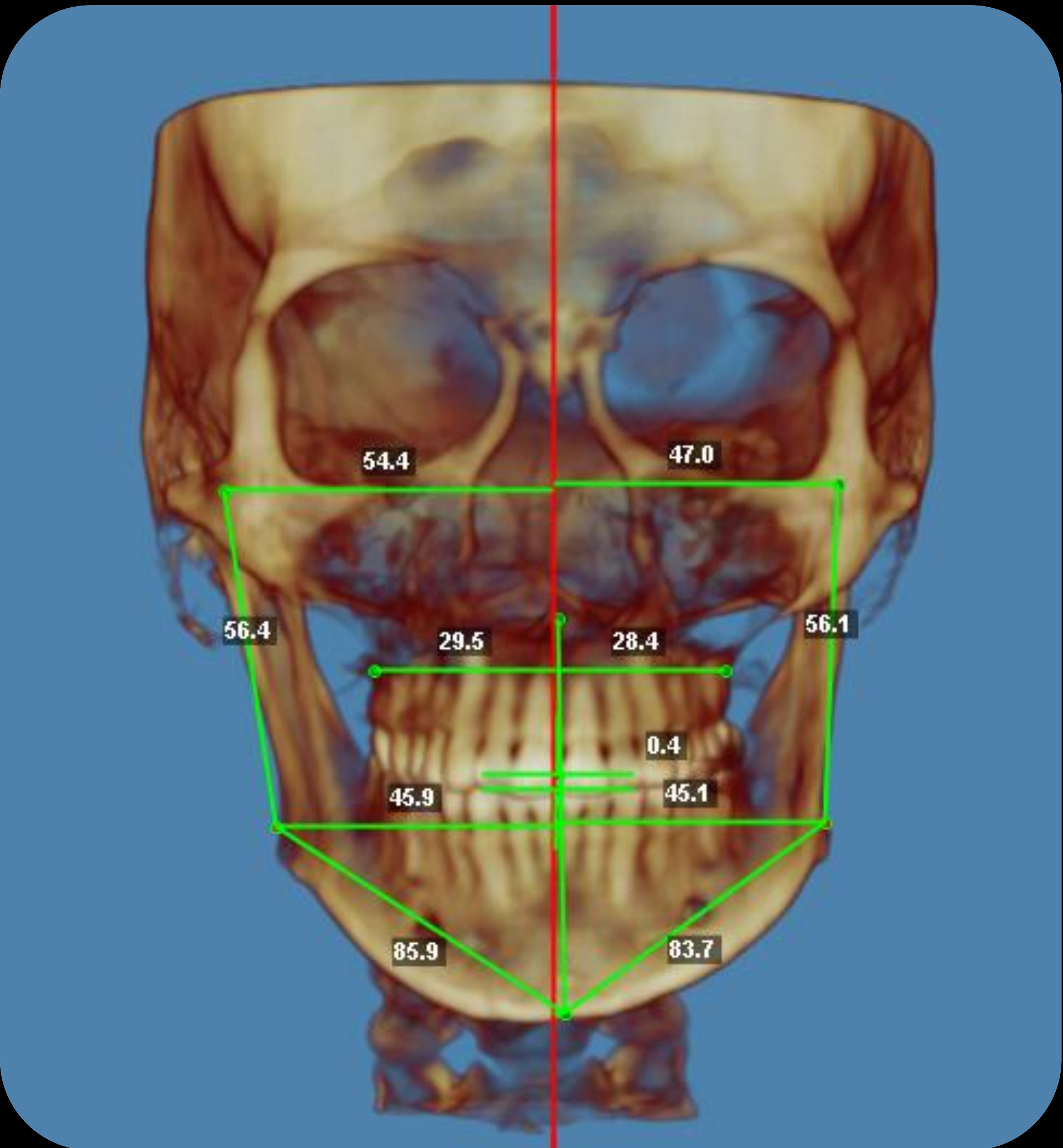

CBCT slices

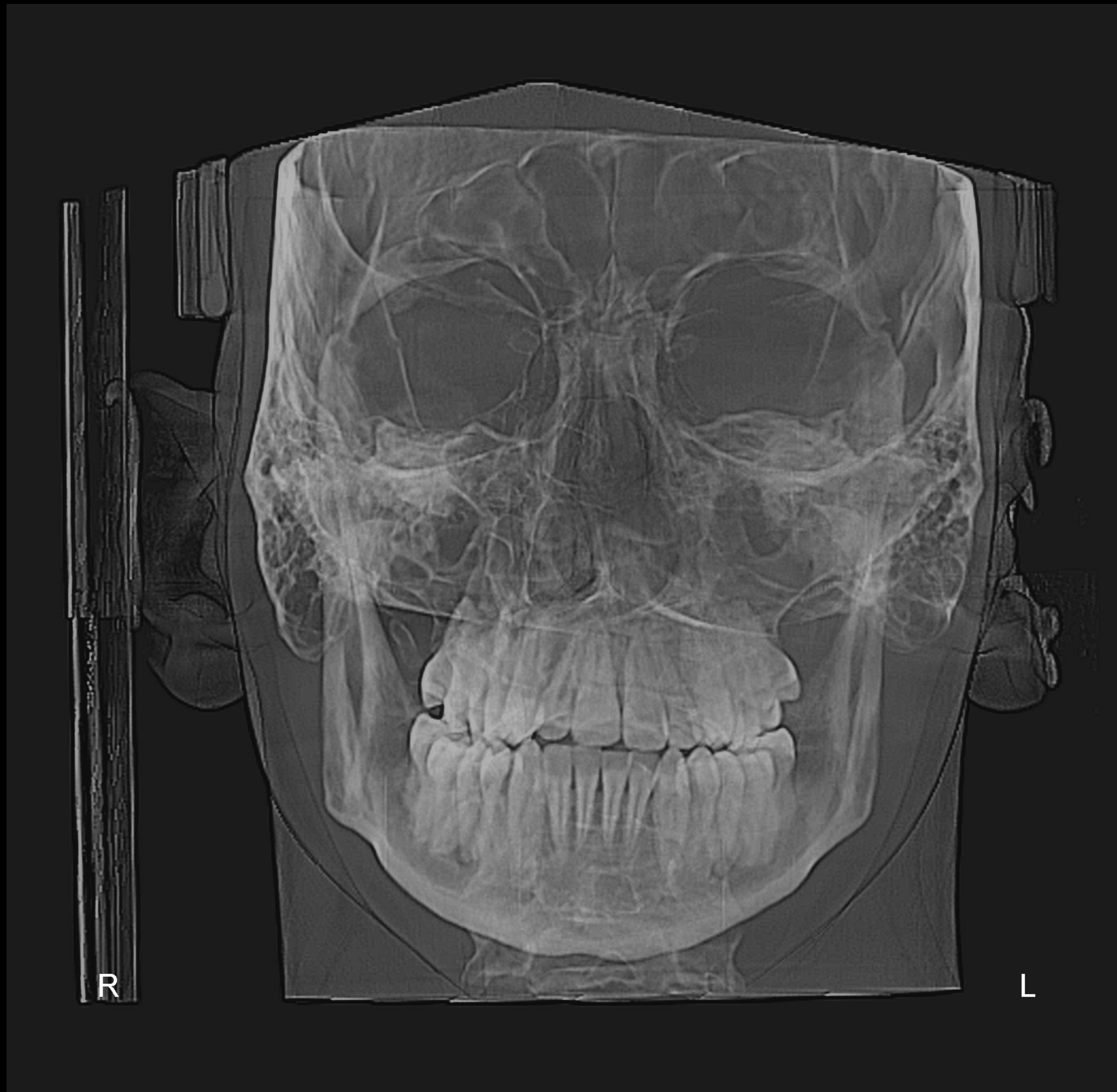

Cephalometric Analysis

Headfilm (lateral)

Lateral, Perspective, Built-in Mag = 9.7%

Lateral, Perspective, Built-in Mag = 9.7%



Headfilm (lateral)

Lateral, Perspective, Built-in Mag = 9.7%

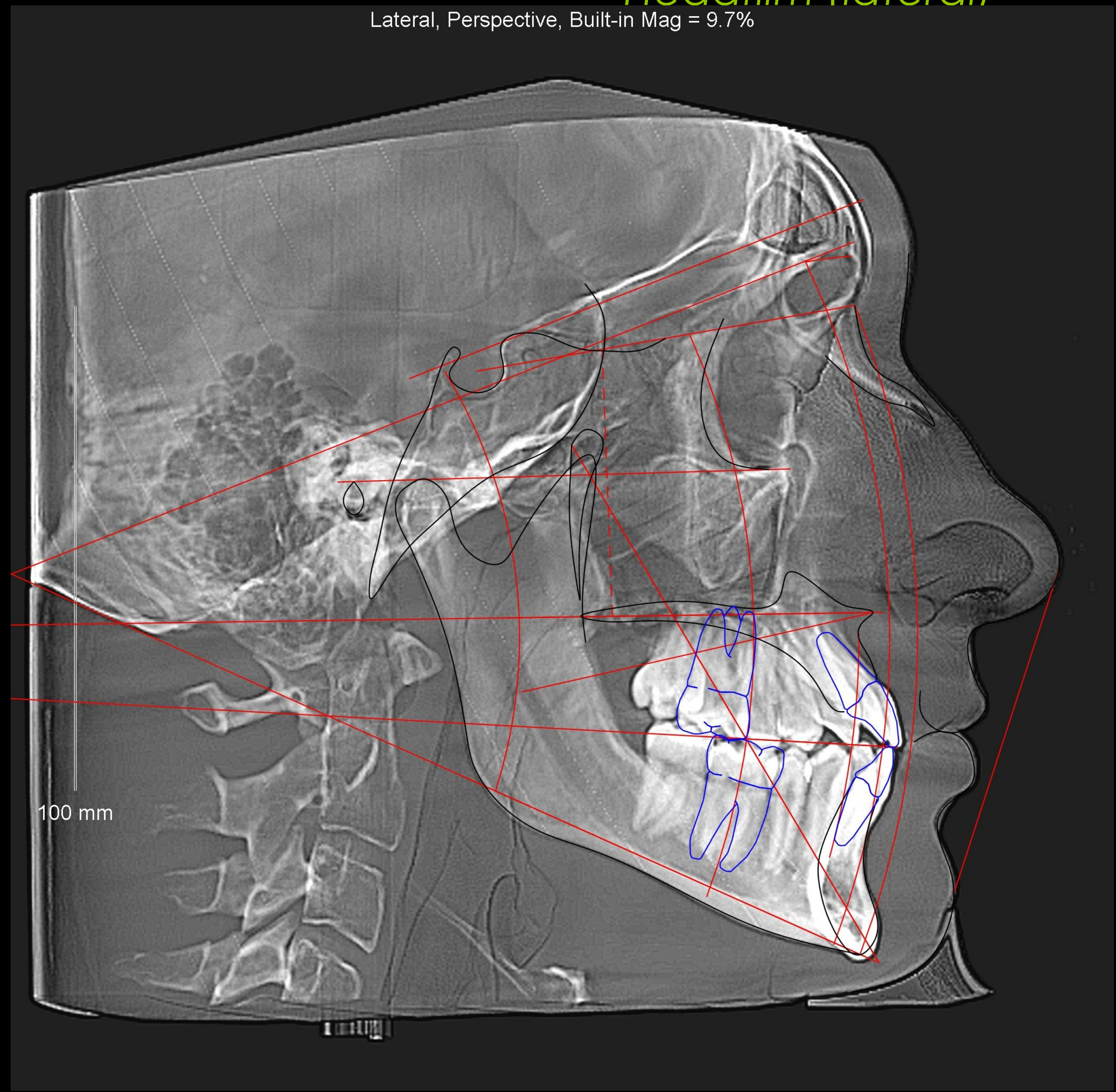



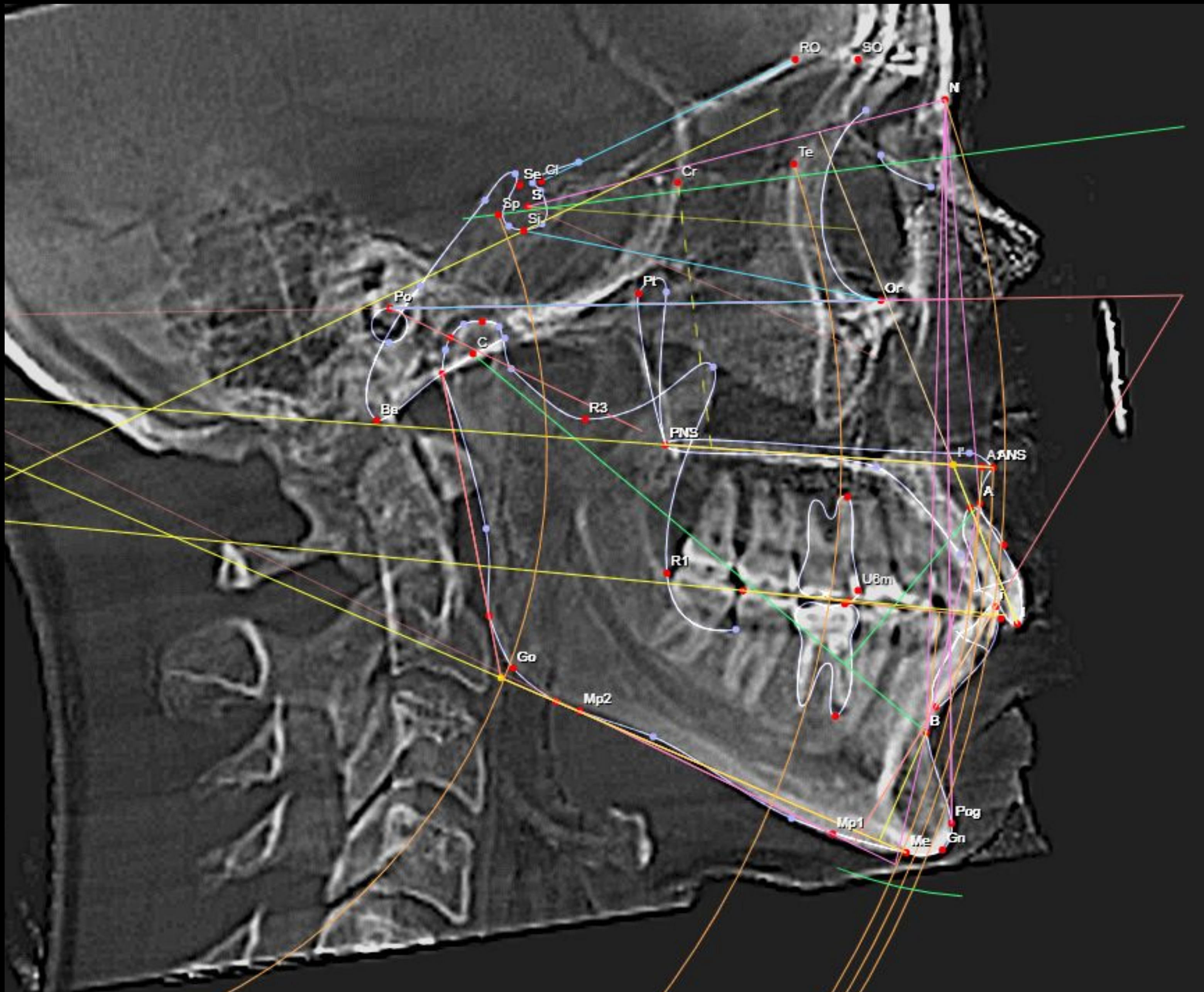

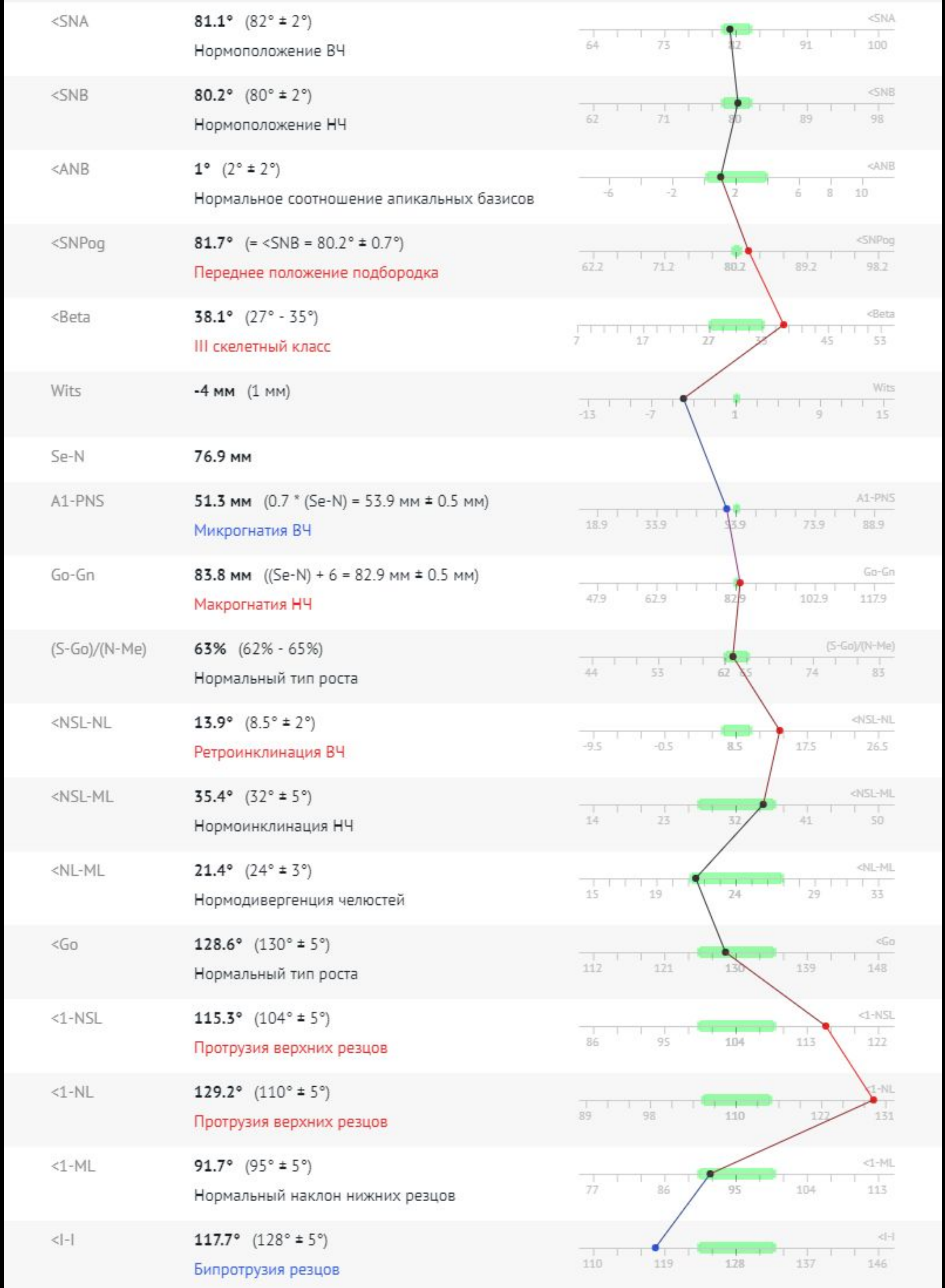

Headfilm (lateral)

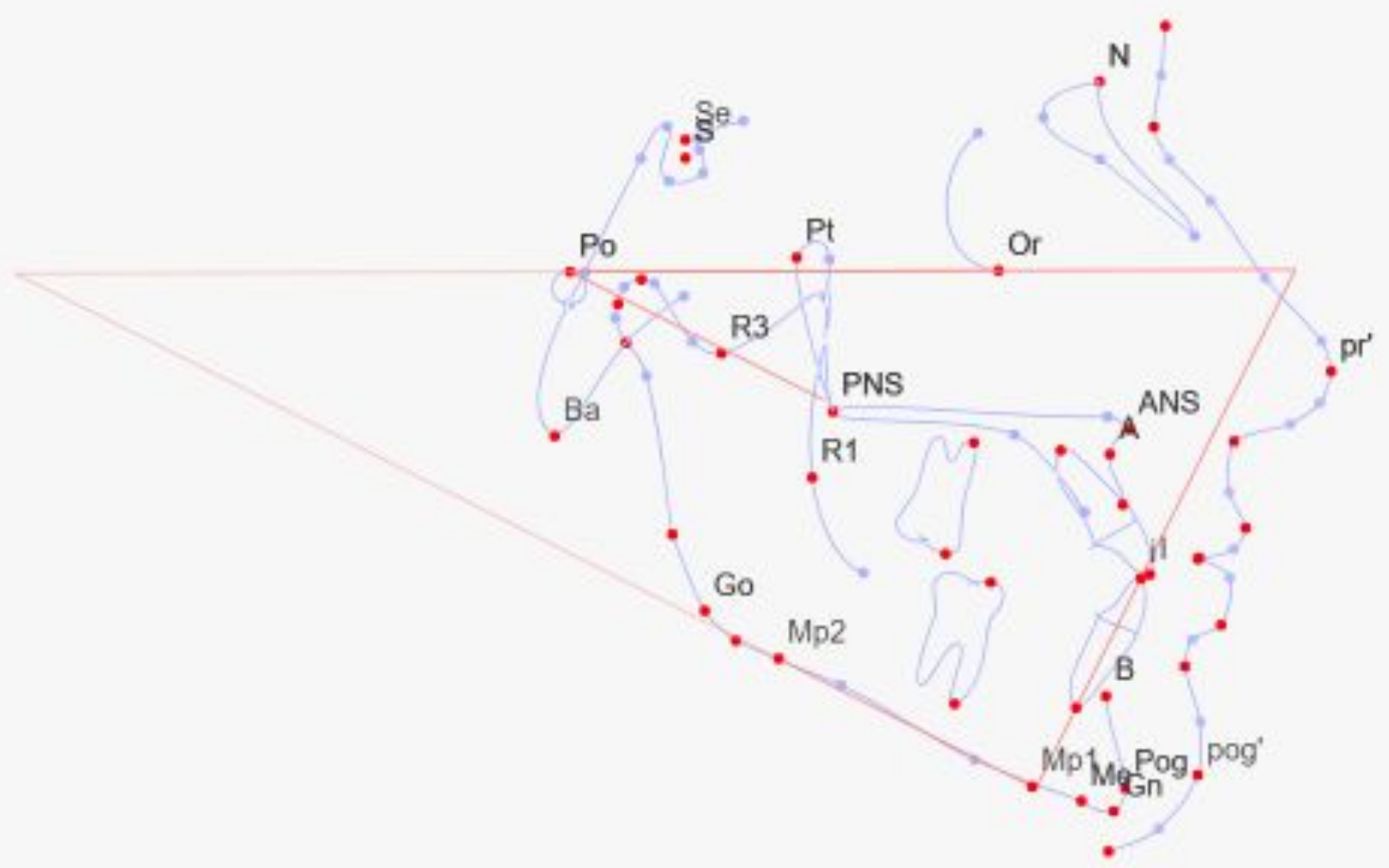
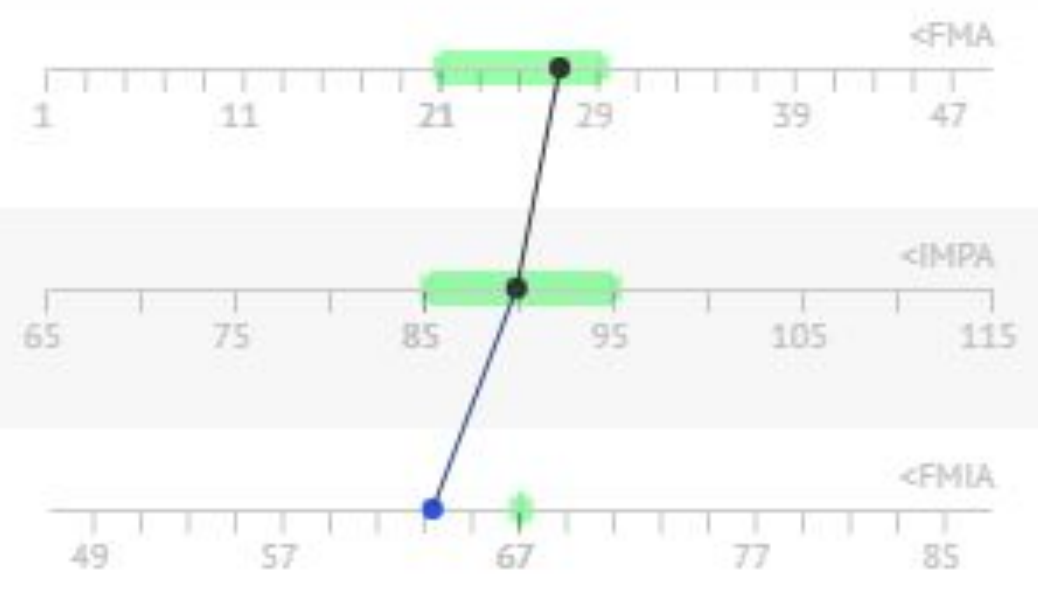



Измерение	Результат
<FMA	27° (21° - 29°) Нормальный тип роста
<IMPA	89.8° (85° - 95°) Нормальный наклон нижних резцов
<FMIA	63.3° (67° ± 0.5°) Отклонить нижние резцы лингвально на 3.7°, необходимое место 0.8 * 3.7° = 3 мм

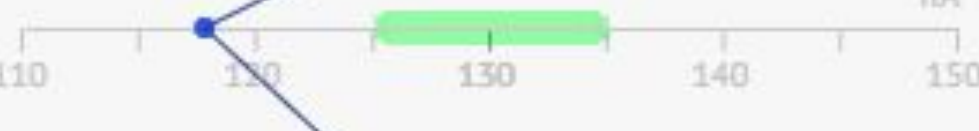

ODI	67.8° (74.5° ± 6.1°) (FH-PP) + (AB-MP) = 3.7° + 64.1° Тенденция к открытому прикусу	
APDI	92.6° (81.4° ± 3.8°) (FH-FP) + (AB-FP) + (FH-PP) = 91.9° + -3° + 3.7° Тенденция к III скелетному классу	
CF	160.4° (155.9° ± 0.5°)	
IIA	117.7° (130° ± 5°) Бипротрузия резцов	
EL-LP	5.2 мм -(UL + LL) = -(-2.6 мм + -2.6 мм)	
EI	163.1 (155 ± 0.5) Лечение без удаления зубов	

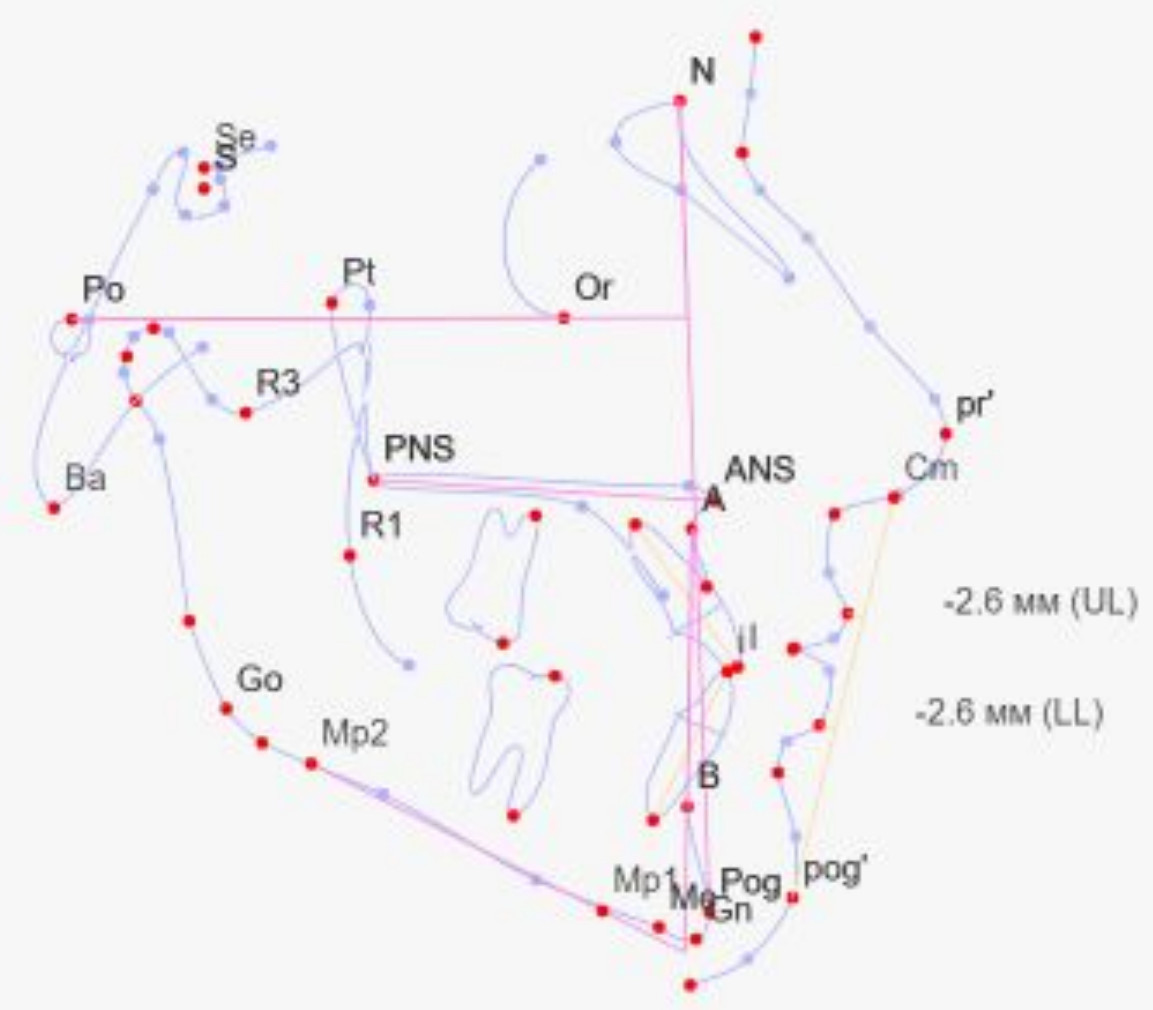

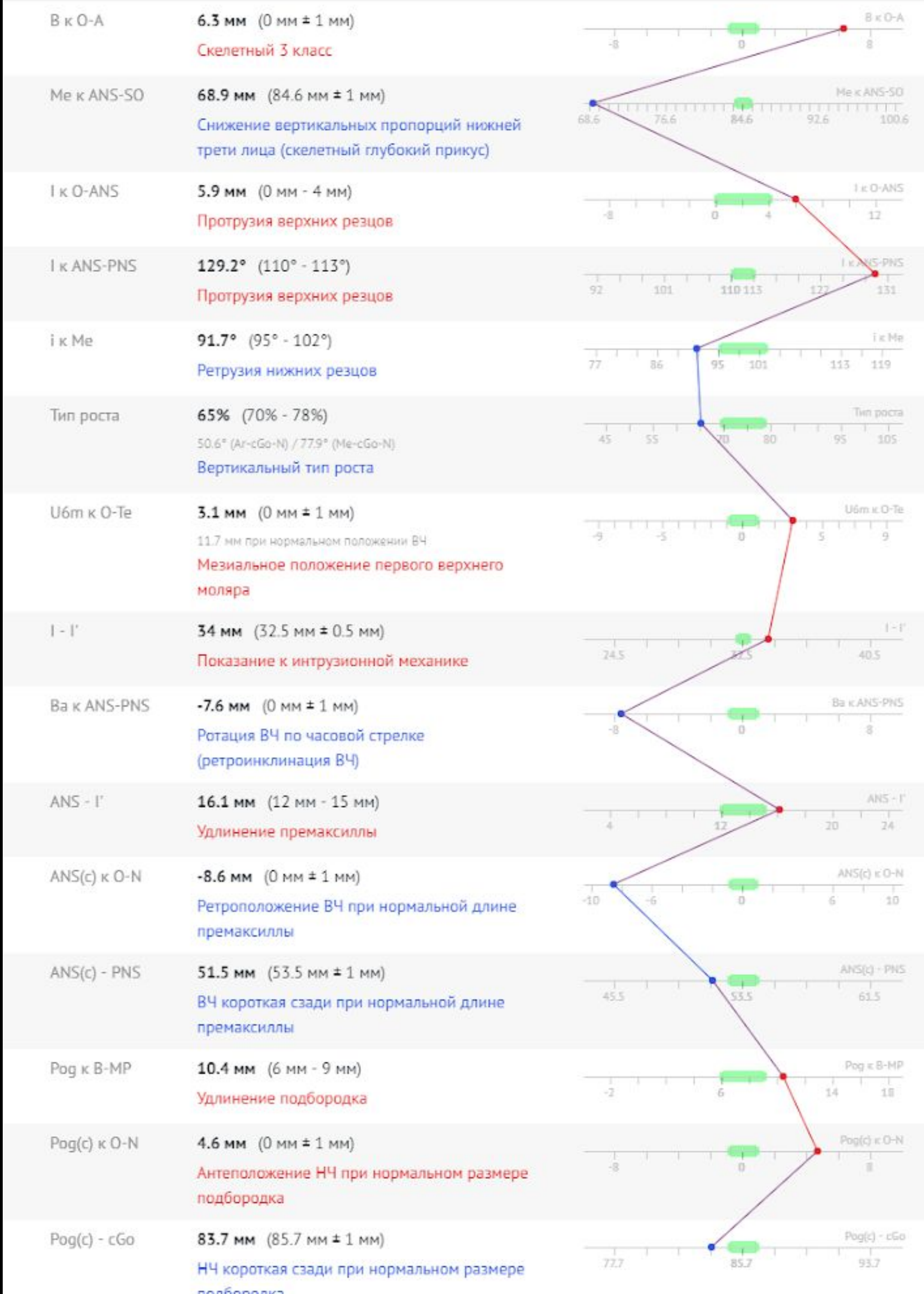

Skeletal:

Class III

Dental:

Class III

Несоответствие ширин верхнего и нижнего зубного ряда

Скученность на верхнем зубном ряду

Открытый прикус

План лечения 1 (максимальный):

Брекет-система на верхний и нижний зубной ряд:
Пассивное самолигирование

Ортогнатическая операция

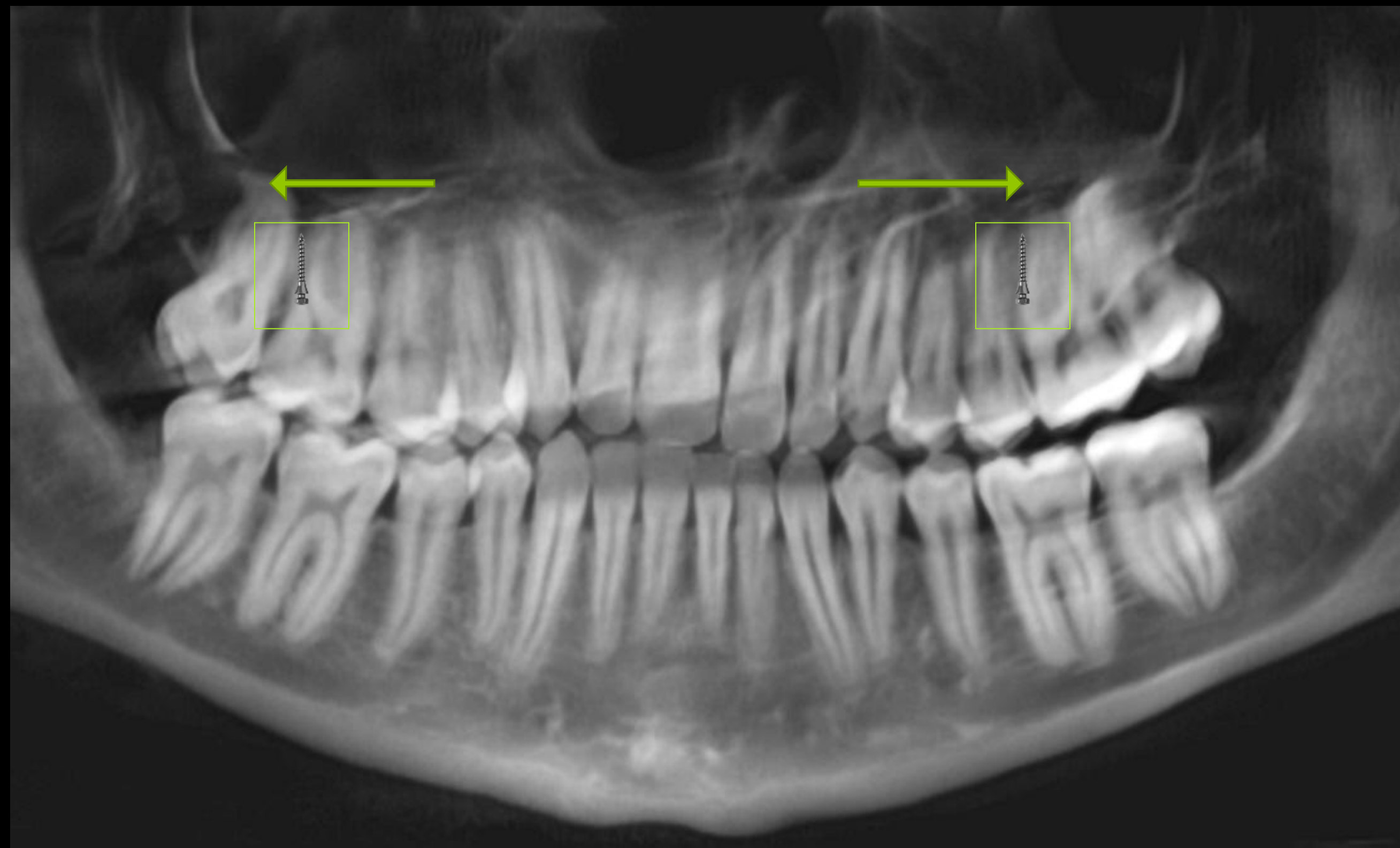

План лечения 2 (минимальный):

Ортодонтический камуфляж

Брекет-система на верхний и нижний зубной ряд:
Пассивное самолигирование

Установка 4 минивинтов

