



# **Болезнь Тея - Сакса**

---

Выполнила:  
студентка  
группы С-201  
Гумирова Э.Р

## *Введение :*

---

- История заболевания
- Определение заболевания
- Клинические и фенотипические признаки
- Наследование
- Диагностика
- Лечение и прогноз

# История заболевания :

Bernard Sachs



Warren Tay



# Определение заболевания

---



# Клинические и фенотипические признаки :

Наличие «Вишневой косточки»:

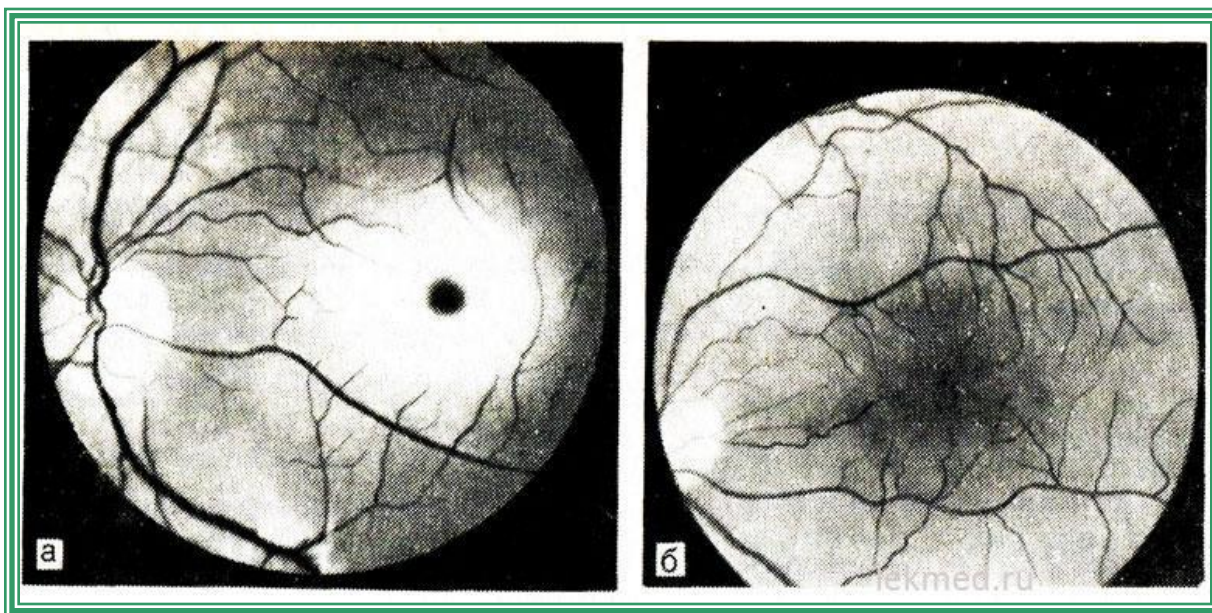
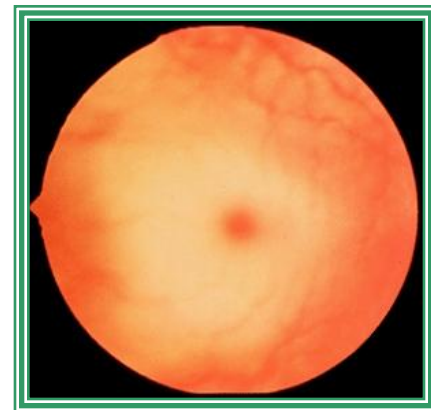

# Клинические и фенотипические признаки :

---

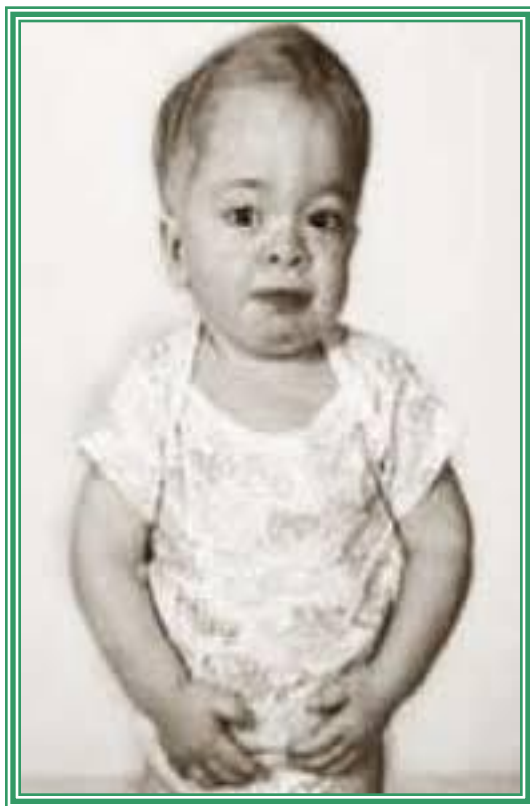

# Наследование :

**Это заболевание преимущественно встречается у евреев**



**Выходцев Литвы**



**Выходцев Польши**



**Выходцев некоторых областей Украины**



# Наследование :

## Схема наследования данного заболевания :

			Tay-Sachs Disease	
			T (.95)	t (.05)
In population:	T			
T = .95	(.95)	TT	(.902)	Tt
t = .05				(.048)
T + t = 1	t	Tt	(.048)	tt
	(.05)			(.002)



# Диагностика:



# Лечение и прогноз :

---





---

**Спасибо за внимание !**