ДРЕВНИЕ ЛЮДИ И ИХ СТОЯНКИ НА ТЕРРИТОРИИ СОВРЕМЕННОЙ РОССИИ

ПОЯВЛЕНИЕ ЛЮДЕЙ НА ТЕРРИТОРИИ СОВРЕМЕННОЙ РОССИИ

ПЕРИОДИЗАЦИЯ КАМЕННОГО ВЕКА

Каменный век **— период в развитии человечества, когда основные орудия труда и оружие изготовлялись из камня, употреблялись также дерево и кость.**

НЕОЛИТ

МЕЗОЛИТ

ПАЛЕОЛИТ

ДРЕВНЕЙШИЕ СТОЯНКИ ЛЮДЕЙ НА ТЕРРИТОРИИ СОВРЕМЕННОЙ РОССИИ

ДРЕВНЕЙШИЕ СТОЯНКИ ЧЕЛОВЕКА

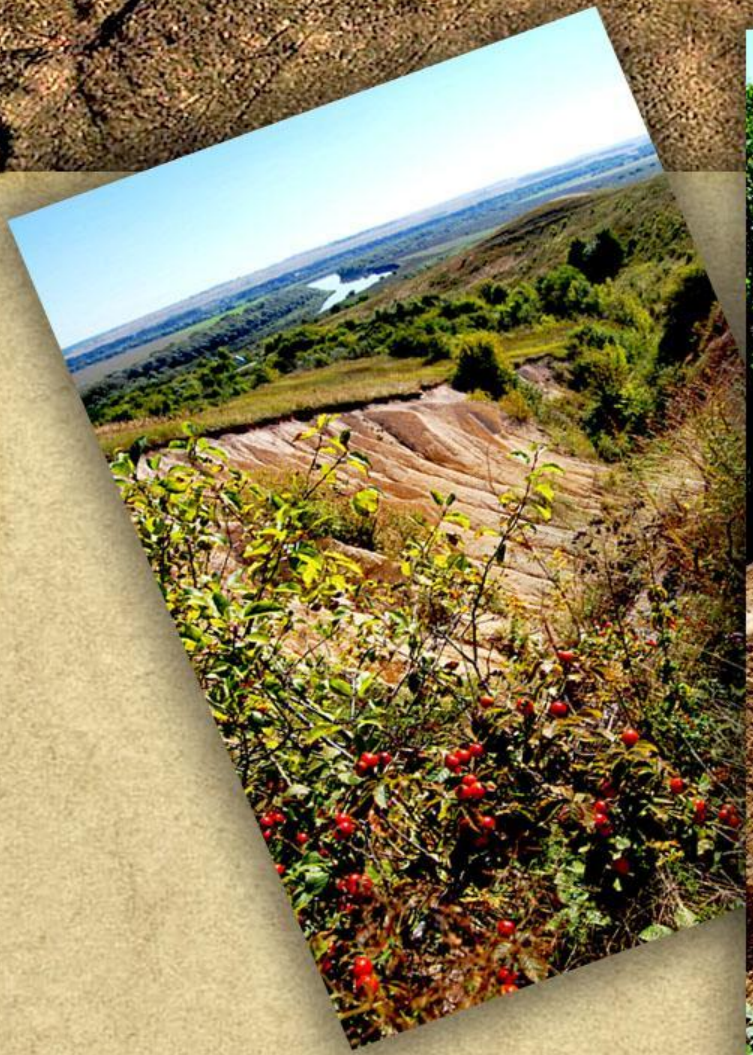

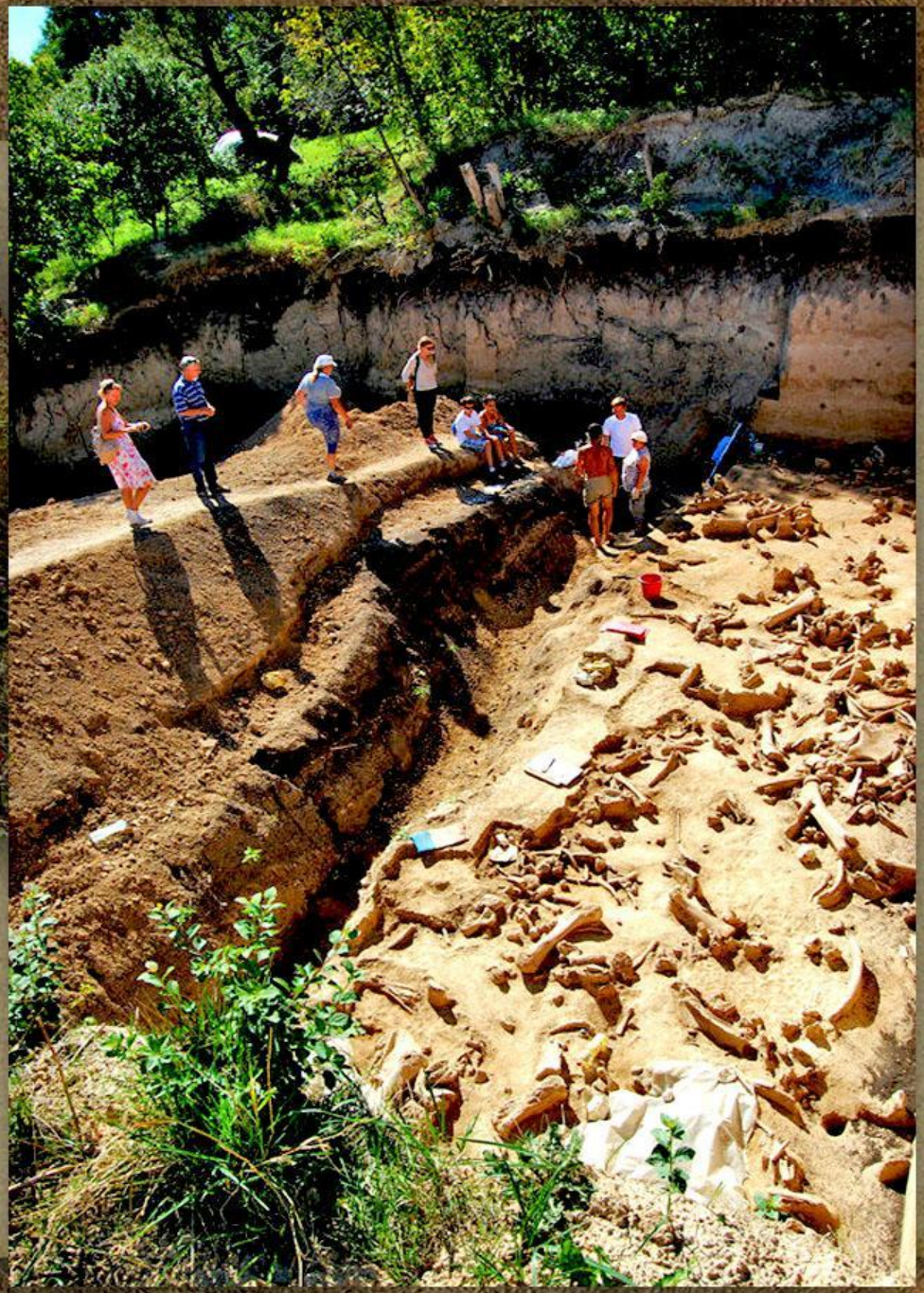

КОСТЁНКИ ПОД ВОРОНЕЖЕМ

35-45 тыс. лет

ДРЕВНЕЙШИЕ СТОЯНКИ ЧЕЛОВЕКА

Костёнки. Первобытное жилище из костей мамонта

Посёлок в Костёнках. Реконструкция

Палеолитическая Венера из Костёнки

Мужчины из Костенок.

Реконструкция по костным останкам .

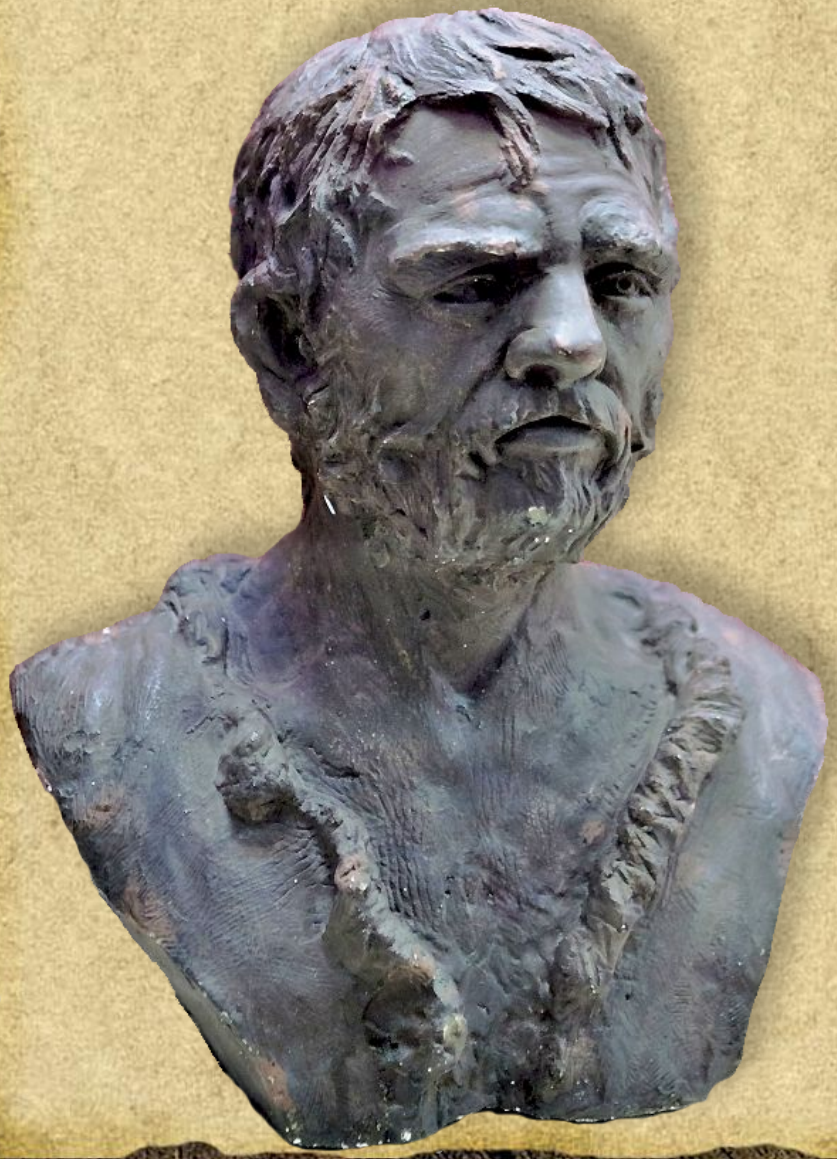

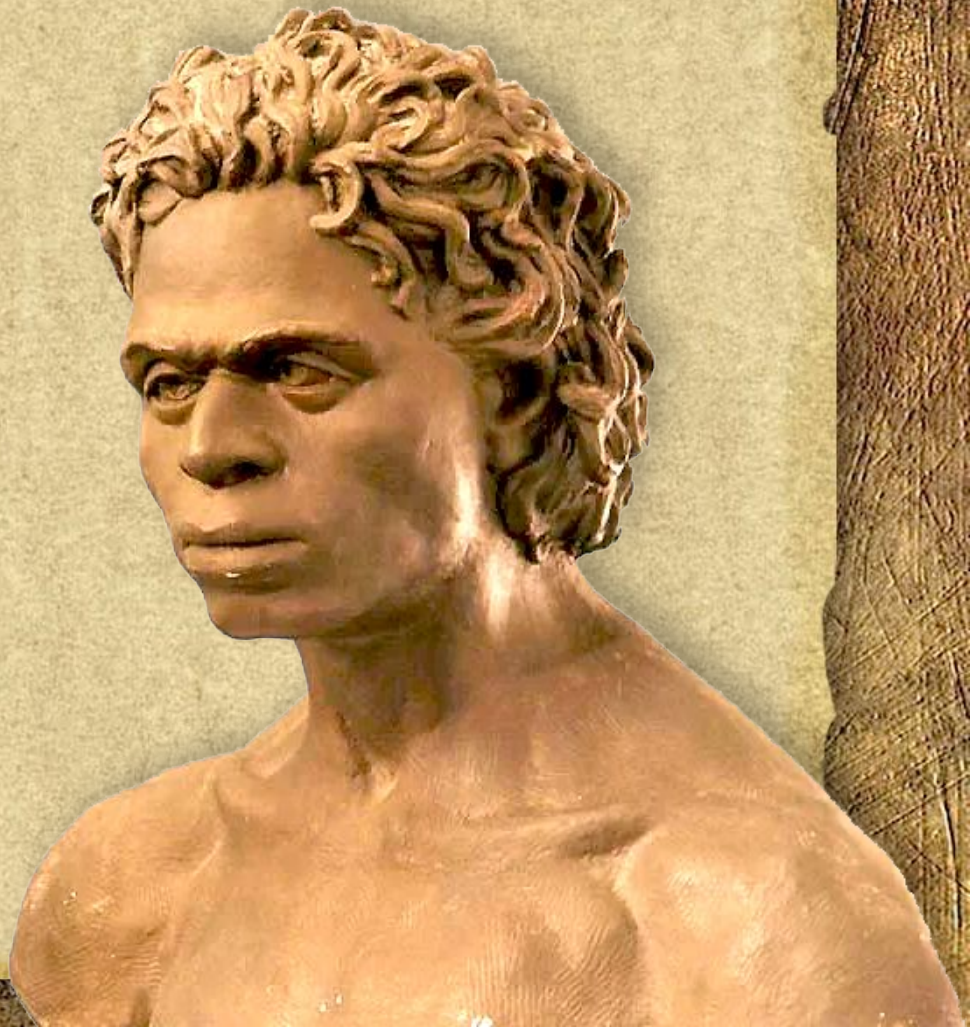

СТОЯНКА СУНГИРЬ ПОД ВЛАДИМИРОМ

около 25 тыс. лет

ДРЕВНЕЙШИЕ СТОЯНКИ ЧЕЛОВЕКА

На груди - подвеска из

На руках украшения из бивня мамонта

Огромное количество бусин, которые украшали одежду мужчины

Захоронение мужчины

Возраст - до 65 лет;

Рост - 180 см

Причина смерти – удар дротиком в шею

Реконструкция костюма древнего сунгирца

Детское погребение

Оружие – кинжалы и дротики из расщеплённых и обработанных костей мамонта

Игрушки

Одежда - кожаные рубахи, штаны и меховые плащи, наподобие пончо, мягкая обувь типа мокасин (скорее всего, летом) и высокие, завязывавшиеся выше колен, меховые сапоги типа пимов

ПОГРЕБАЛЬНЫЙ ИНВЕНТАРЬ

Лошадка

Подвеска-амулет. Материал – бивень мамонта.

Размер – 5-6 см

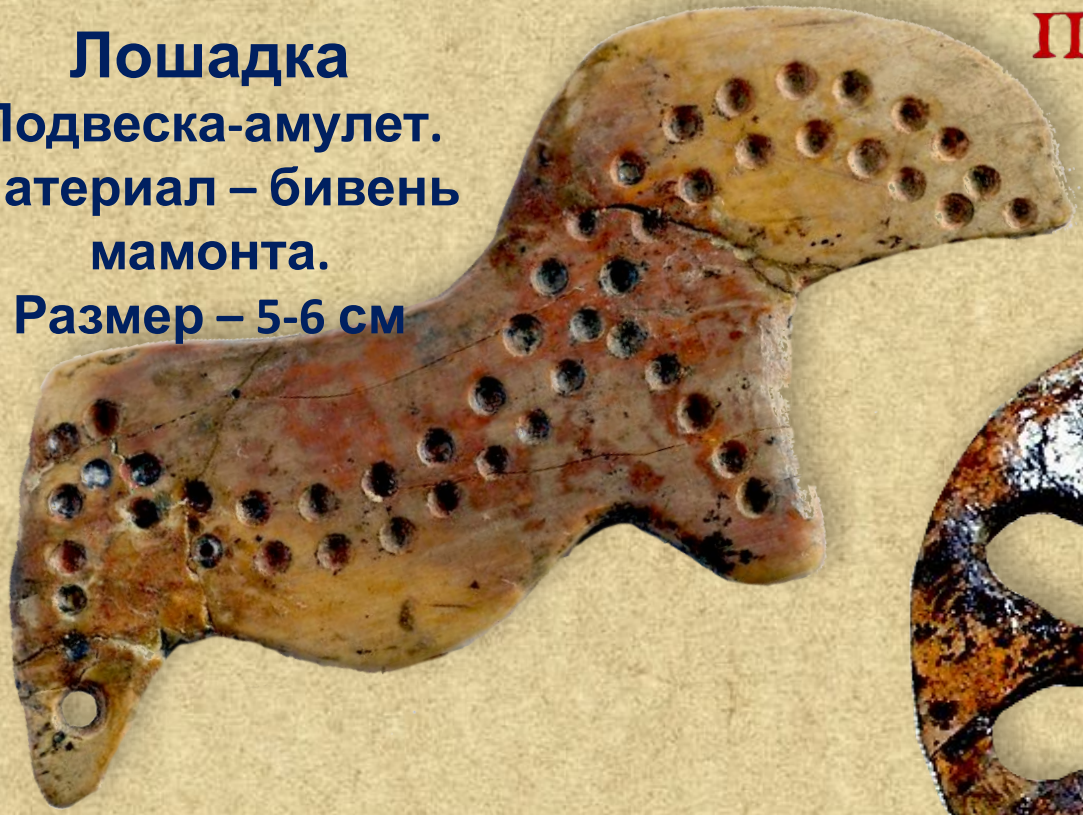

Диск прорезной из бивня мамонта

Размер – 5 см

Надевались на копьё. К прорезям этих дисков прикреплялись цветные ремешки или хвосты песцов; служили эмблемой племени

Реконструкция по костным останкам облика подростков

Судя по характеру захоронения, они умерли одновременно или один за другим

Девочка -7-8 лет

Мальчик-12-14 лет

Брат и сестра

Судя по остаткам костей животных, сунгирьцы охотились на мамонтов, северных оленей (основной вид их добычи), пещерных львов, шерстистых носорогов, дикую лошадь, медведей, волков, песцов, зайцев и др.

В жилище сунгирцев

КАПОВА ПЕЩЕРА (Шульган-Таш) Башкирия

сохранилась живопись палеолита

ДРЕВНЕЙШИЕ СТОЯНКИ ЧЕЛОВЕКА

Окрестности пещеры

Вход в пещеру

Длина - пещеры 3 328 м (из них 728 метров под водой). Пещера состоит из коридоров, галерей, огромных залов; имеет 3 этажа

Цифрами на схеме обозначены места, где были найдены изображения: 1- волка, 2 - пещерного медведя, 3 - льва, 4 - лошади.

Рисунки на стене в Каповой пещере

Рисунки на стене в Каповой пещере

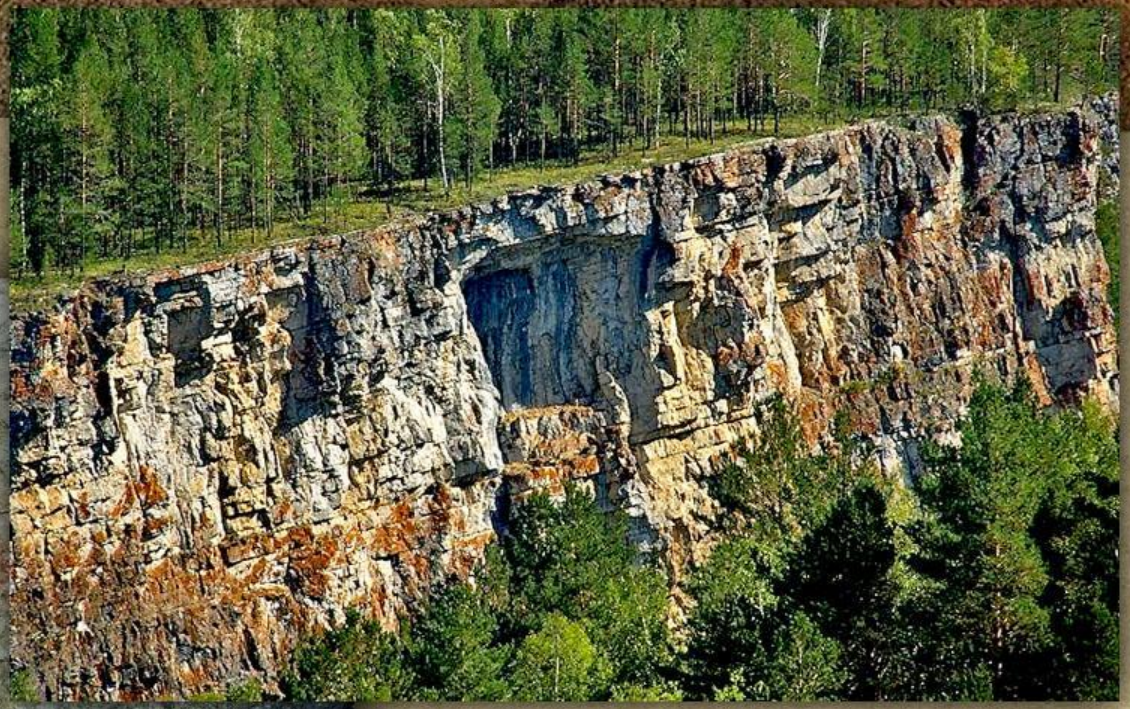

СЕРГИЕВСКИЙ ПЕЩЕРНЫЙ ГРАД

Во многих пещерах и гротах обнаружены следы пребывания первобытных людей, наскальные рисунки

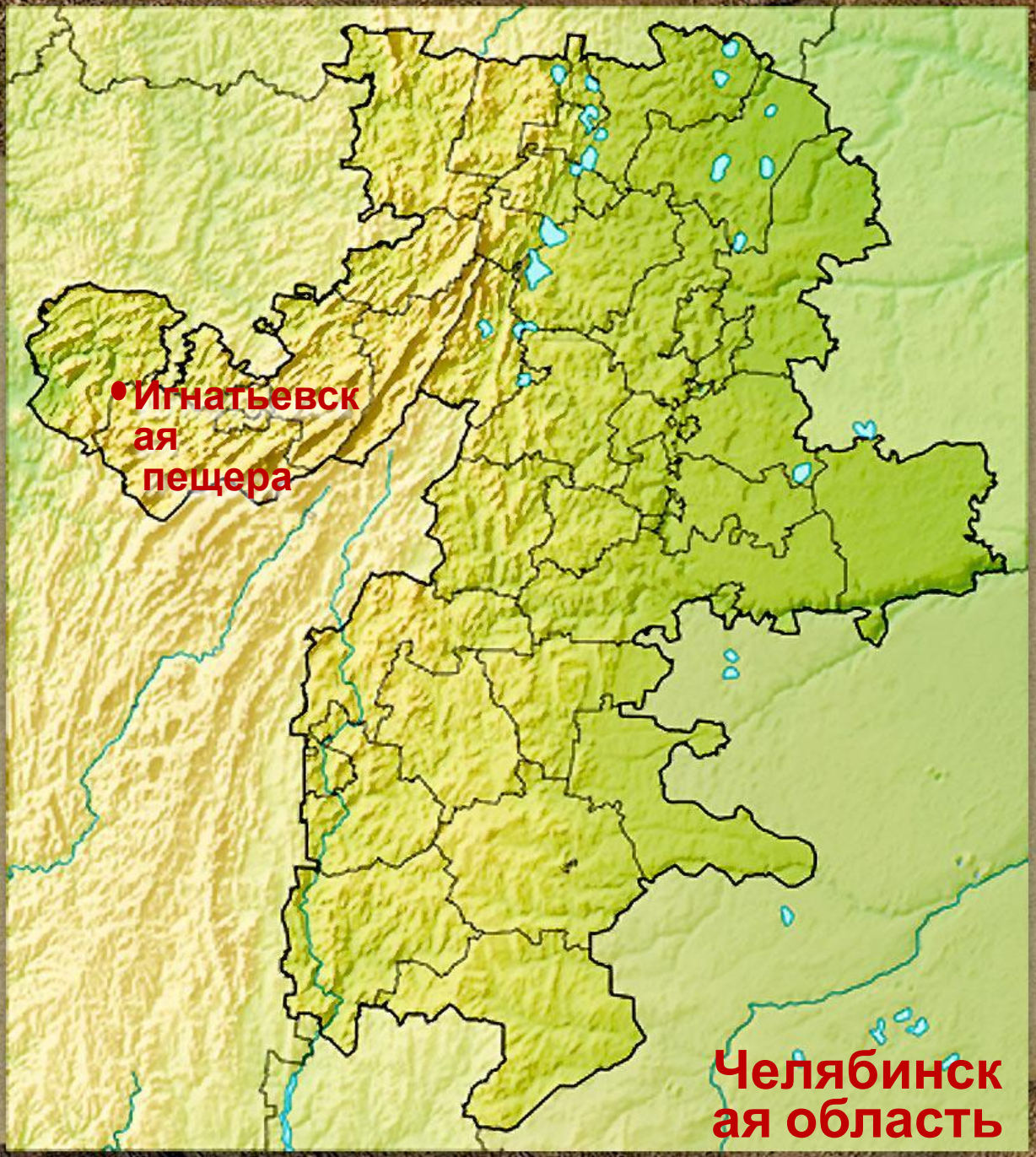
Игнатьевская пещера
Челябинская область

пещера

Игнатьевская пещера является одной из 9 в мире,
где найдены наскальные рисунки древнего человека

ИГНАТЬЕВСКАЯ ПЕЩЕРА

найдены наскальные рисунки эпохи палеолита, кости, зубы диких животных, фрагменты глиняной

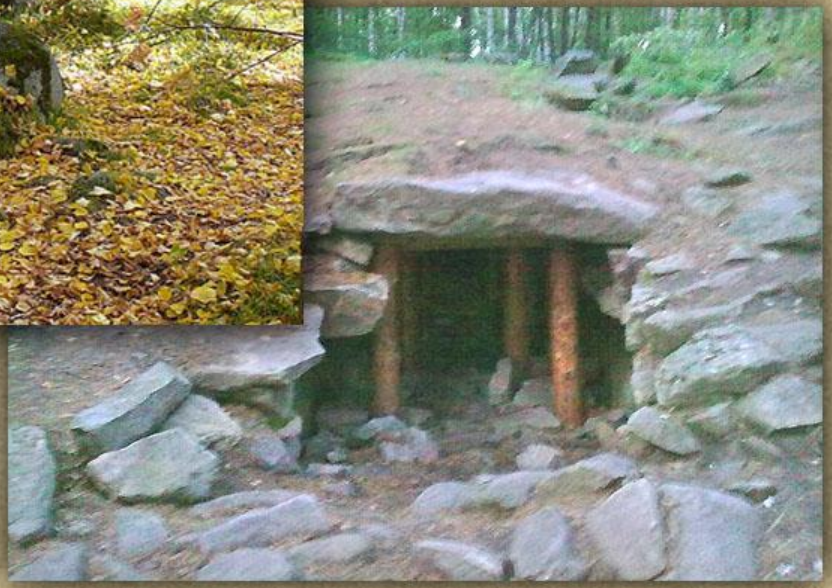

МЕГАЛИТЫ ПОЛУОСТРОВА ВЕРЫ
Озеро Тургояк Челябинской области

комплекс археологических памятников (*мегалитов* — камерной гробницы, *дольменов и менгиров*) на полуострове Веры

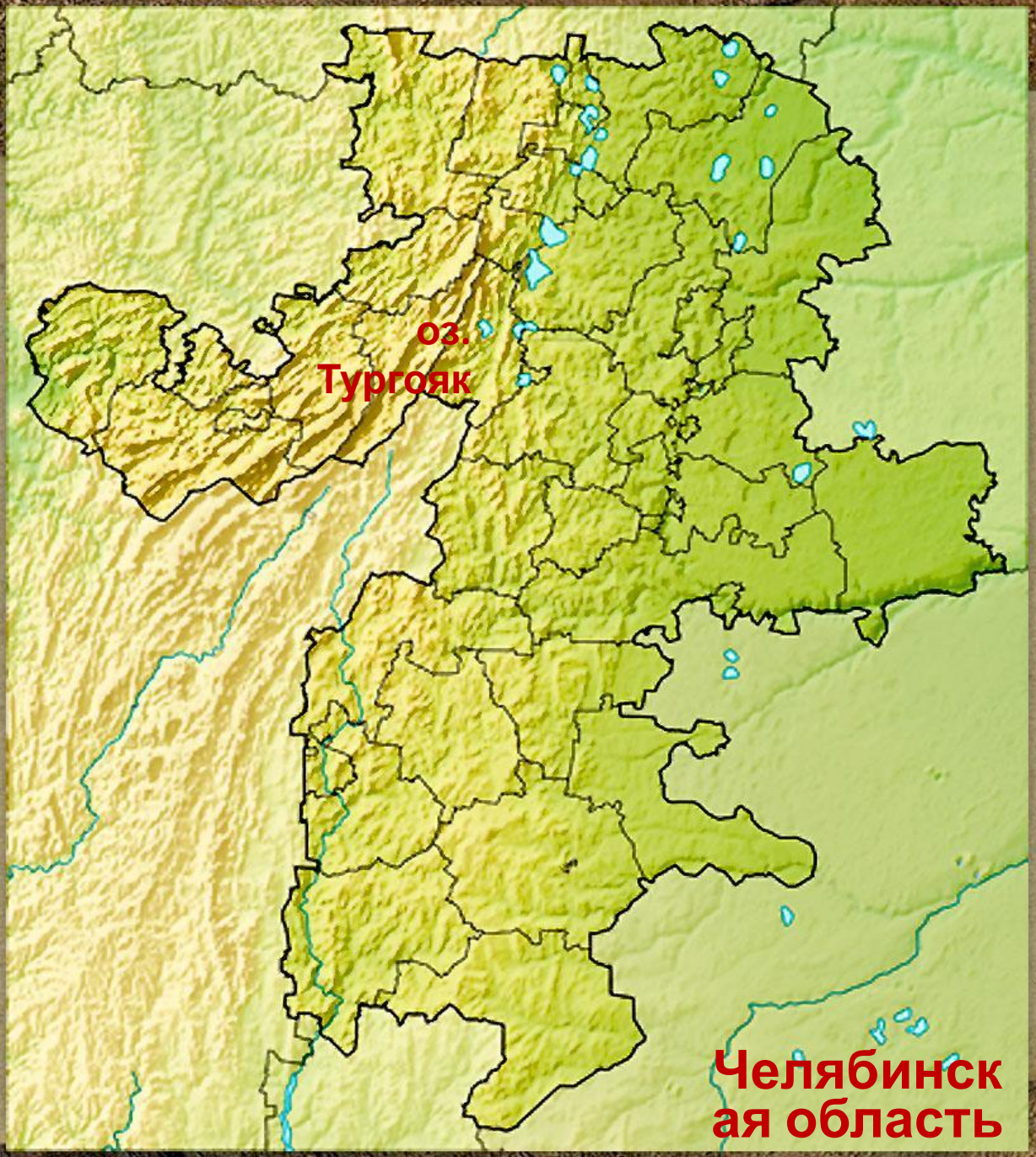
оз.
Тургояк
Челябинск
ая область

Полуостров Веры озера Тургояк

Мегали
т

Внутреннее пространство мегалита

ДЕНИСОВА ПЕЩЕРА
Алтай

Обнаружены останки древнего человека. Ранее предполагалось, что это останки неандертальца, но современные исследования позволяют утверждать, что они принадлежат другому (ранее не известному) виду древнего человека.

Которого уже назвали *денисовским (или алтайским)*

ДРЕВНЕЙШИЕ СТОЯНКИ ЧЕЛОВЕКА

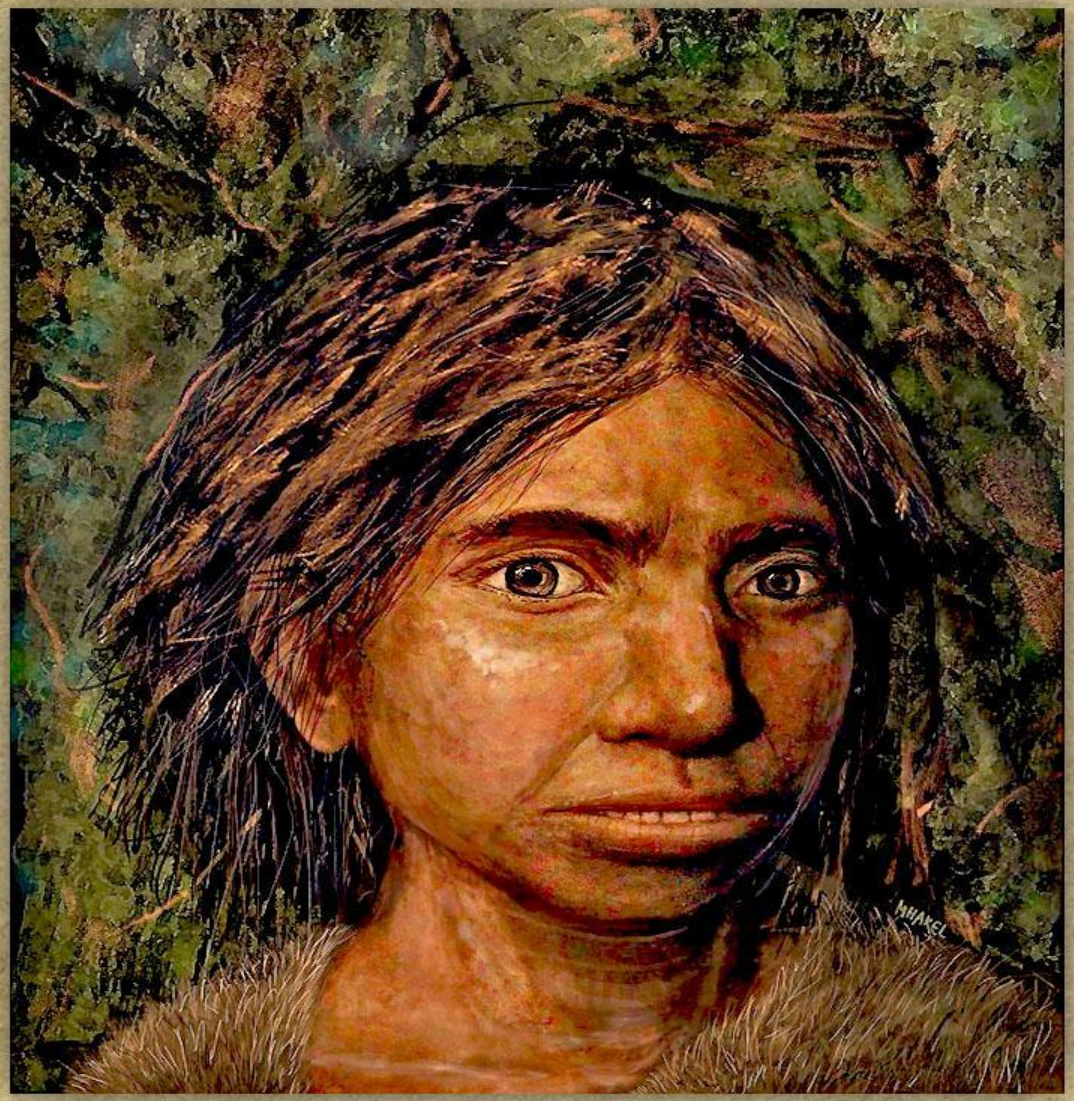

Портрет денисовской девочки, основанный на особенностях строения черепа

Украшения древних людей

Эти предметы изготовили из зубов древних животных, из минералов и поделочных камней. Здесь нашли бусы, выполненные из ракушек, украшения, сделанные из яичной скорлупы птиц — предшественников современного страуса.

ЗАРОЖДЕНИЕ РОДОВОГО СТРОЯ

ДРЕВНЕЙШИЕ СТОЯНКИ ЧЕЛОВЕКА

ЛЕДНИК
Тундра
Море на месте современной Сибири
Холодные степи
ЛЕДНИК

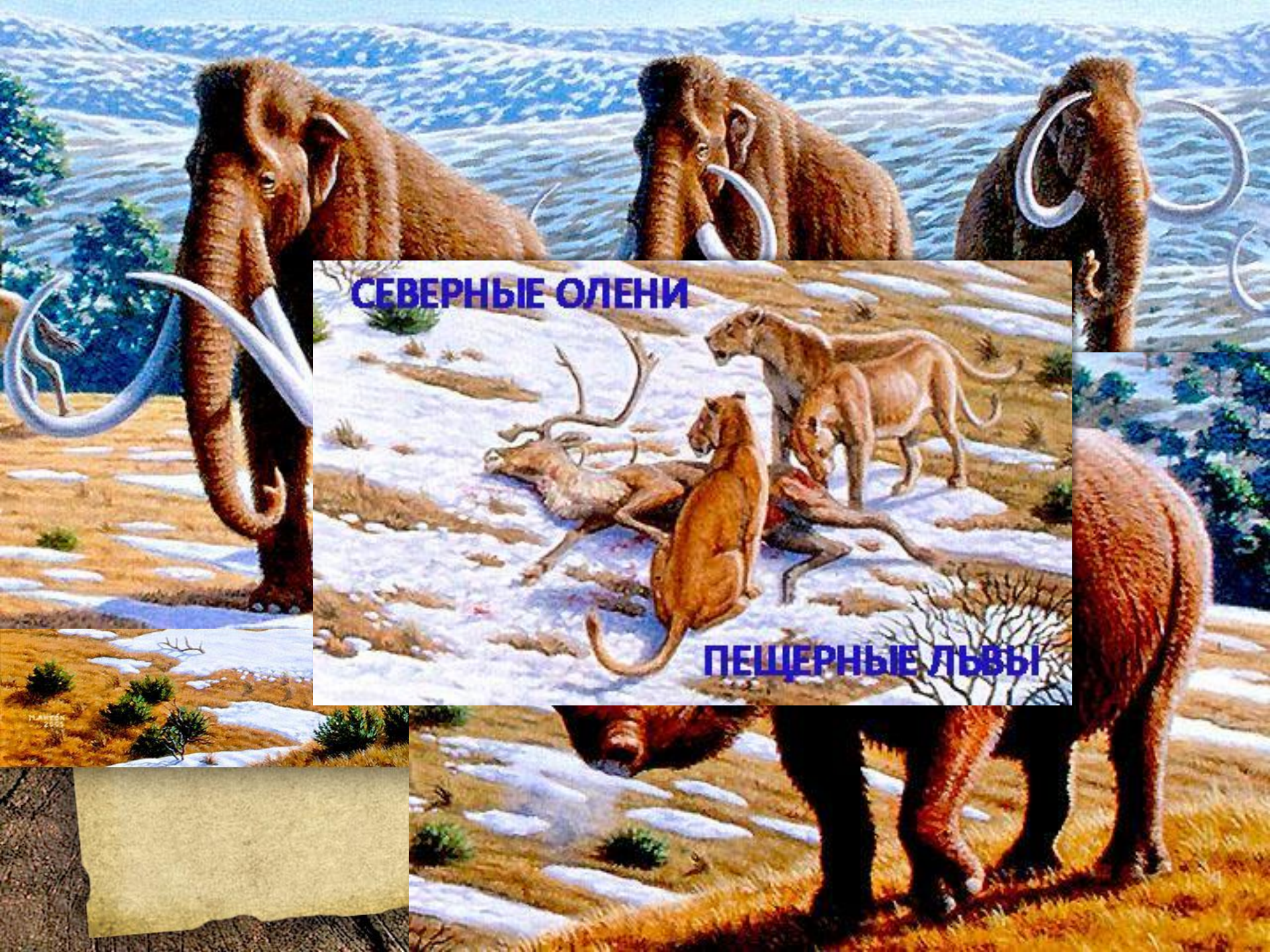
СЕВЕРНЫЕ ОЛЕНИ
ПЕЩЕРНЫЕ ЛЬВЫ

- Расскажите об этих способах охоты древнейших людей.
- Какие орудия труда, приёмы они использовали?

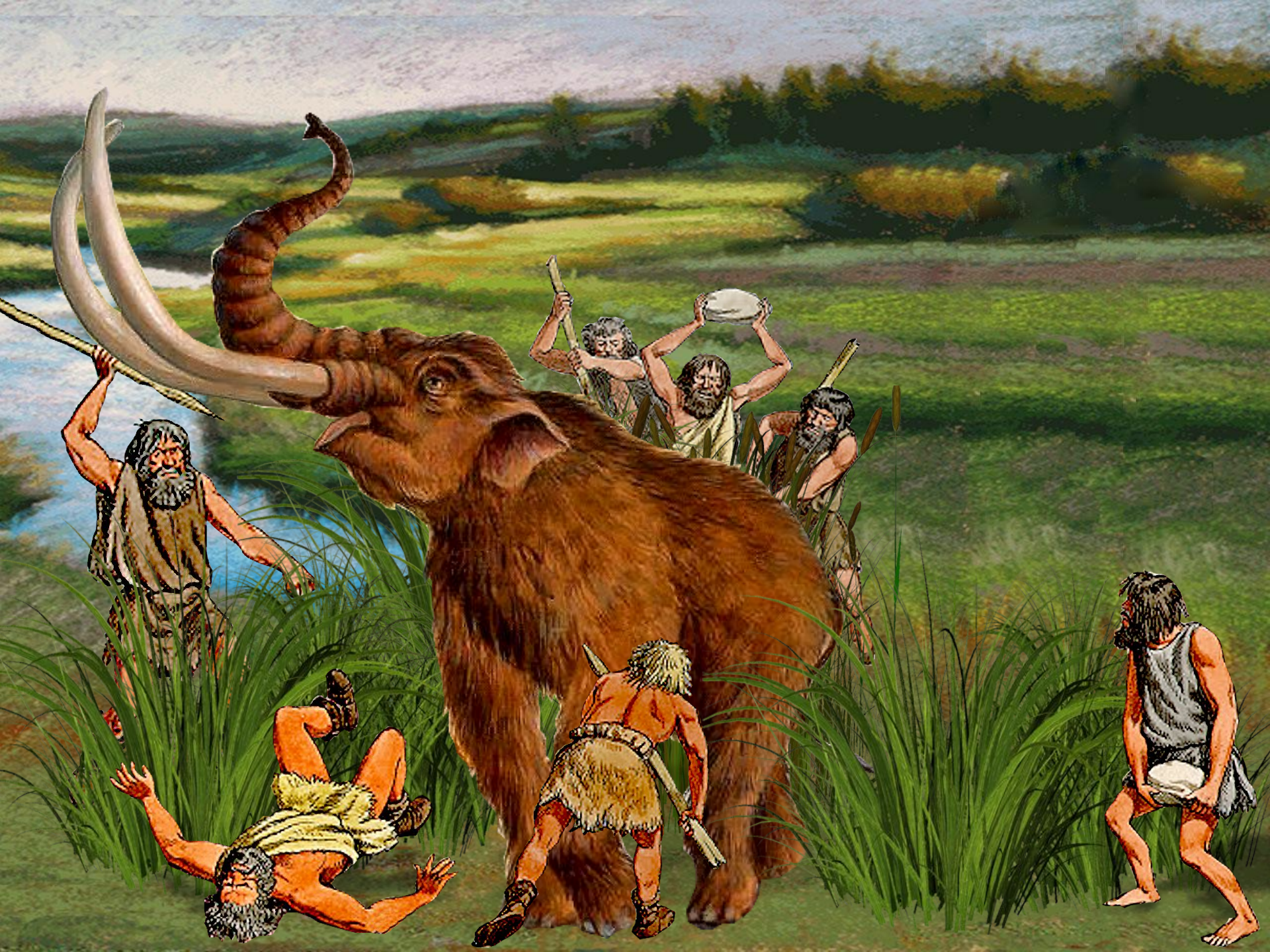

- **КАК ПЕРВОБЫТНЫЕ ЛЮДИ ДОБЫВАЛИ ОГОНЬ?**

- **ЧТО ДАВАЛО ПОСТОЯННОЕ ИСПОЛЬЗОВАНИЕ ОГНЯ?**

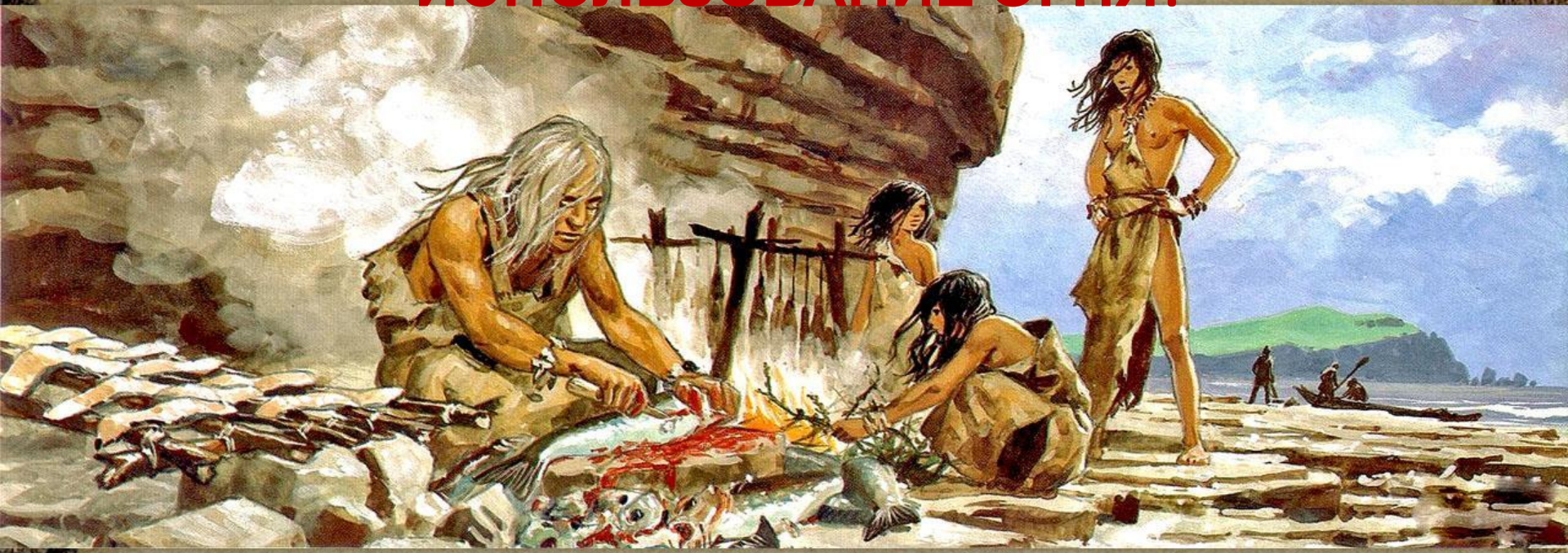

- **Защита от холода, диких зверей**
- **Горячая пища благотворно влияла на организм человека**
- **Увеличилась продолжительность жизни людей**

- **Появились иглы с ушками, что позволило сшить одежду из шкур**

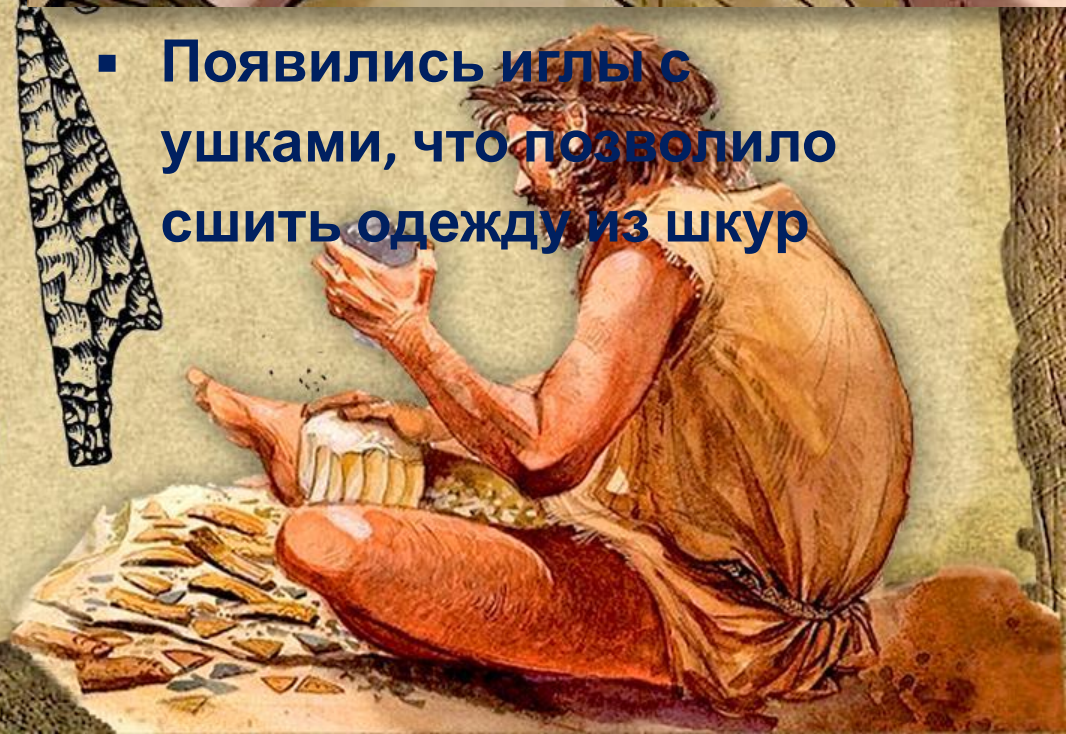

Опишите занятия мужчин и женщин, которые изображены на рисунке

Формировалось разделение труда между мужчинами и женщинами

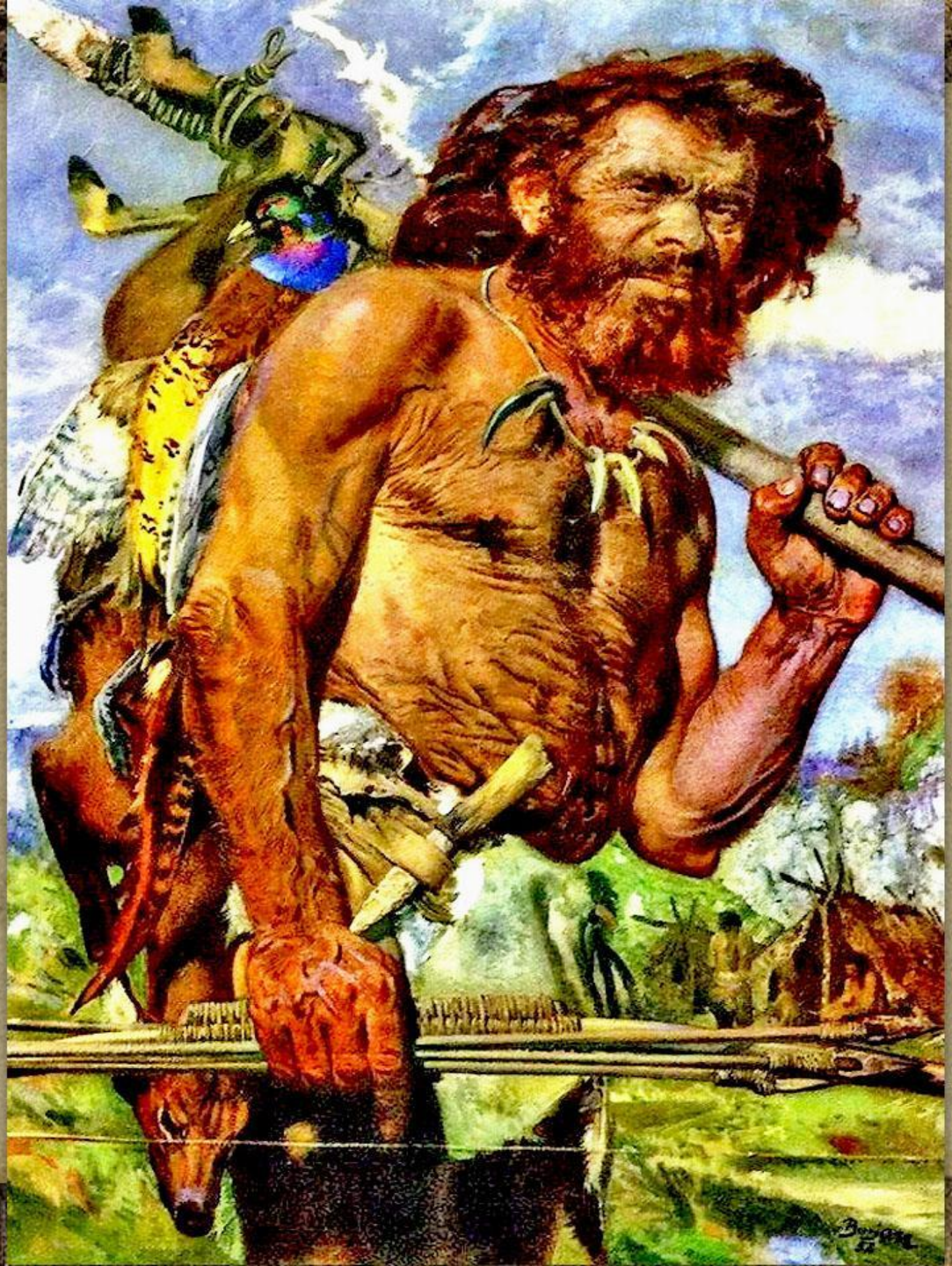

Около 40 тыс. лет назад сформировался человек современного типа

Родовая община – коллектив родственников, ведущих общее хозяйство

ПЛЕМЯ

Племя – союз родовых общин, живущих в одной местности и имеющих общие традиции и обычаи

СОВЕРШЕНСТВОВАНИЕ ОРУДИЙ ТРУДА

ДОСТИЖЕНИЯ МЕЗОЛИТА

ОРУДИЯ ТРУДА

Микролиты - камен ные орудия мелких размеров

Изобретение лука и стрел позволило охотиться прицельно и на расстоянии

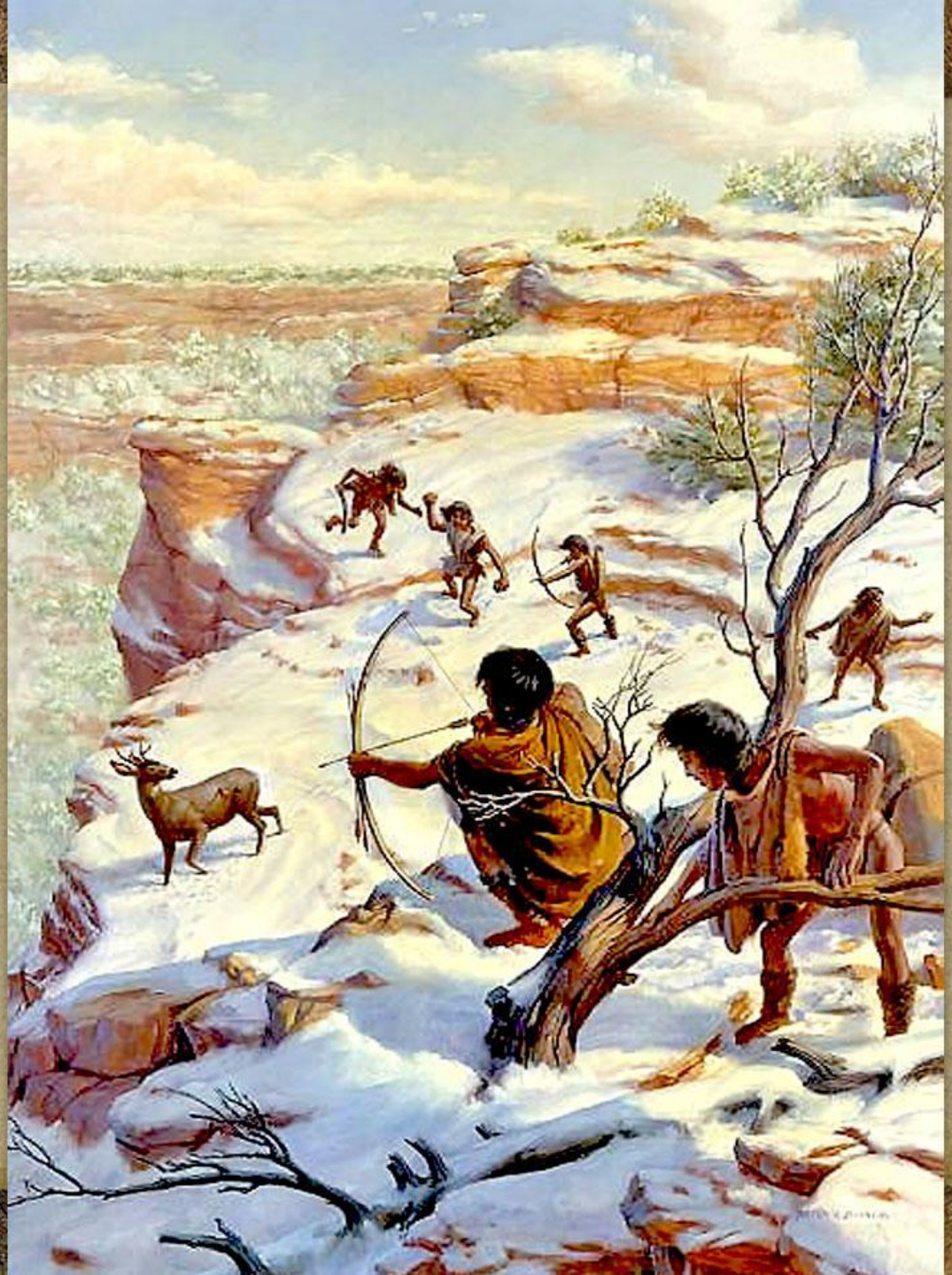

РЫБОЛОВСТВО

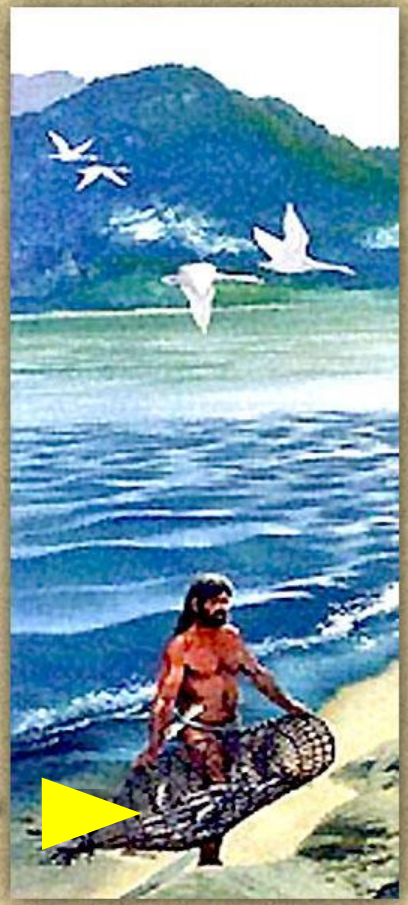

РЫБОЛОВСТВО

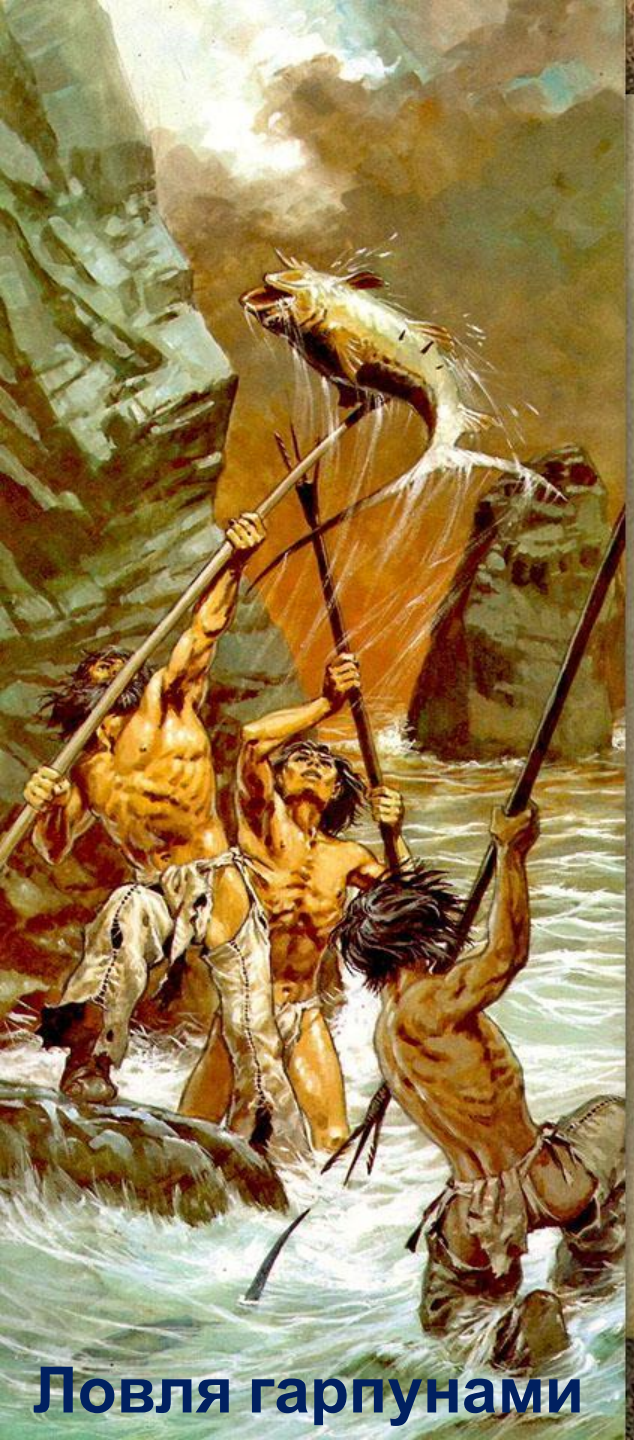

Ловля гарпунами

Ловушка-карман для ловли рыбы

СРЕДСТВА ПЕРЕДВИЖЕНИЯ

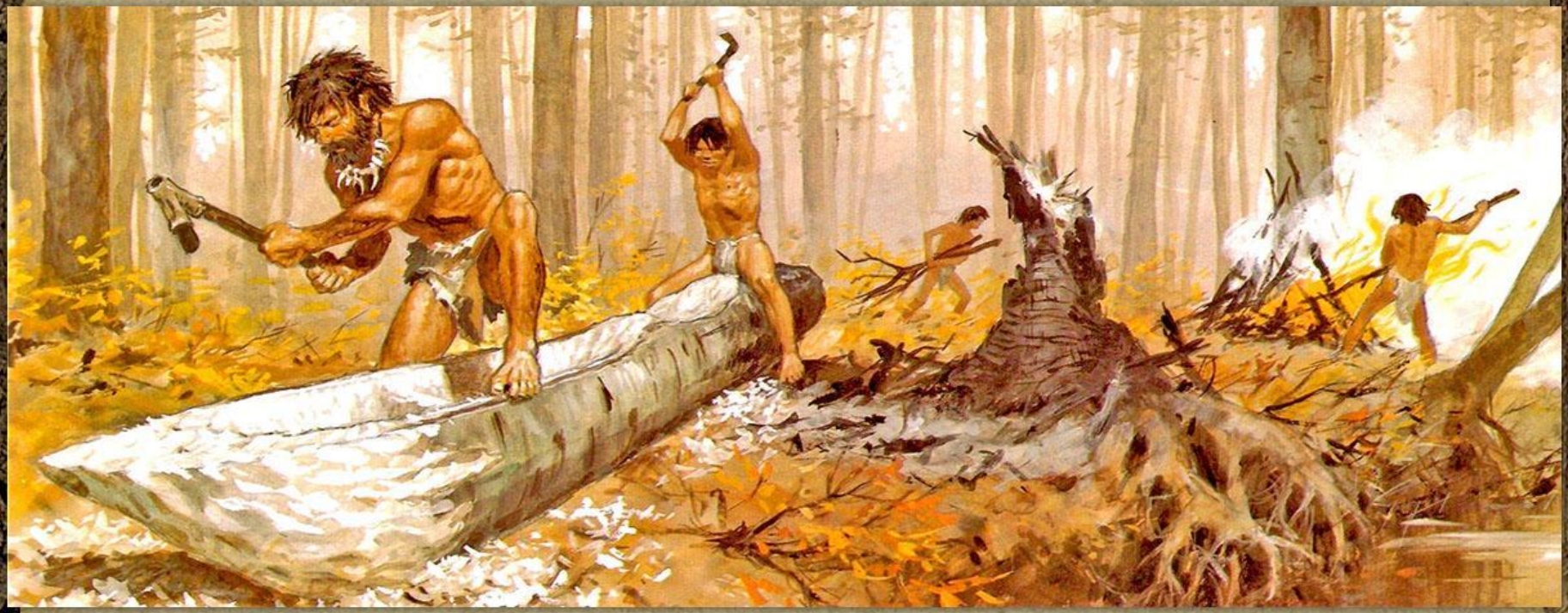

Изготовление долблёной лодки

СРЕДСТВА ПЕРЕДВИЖЕНИЯ

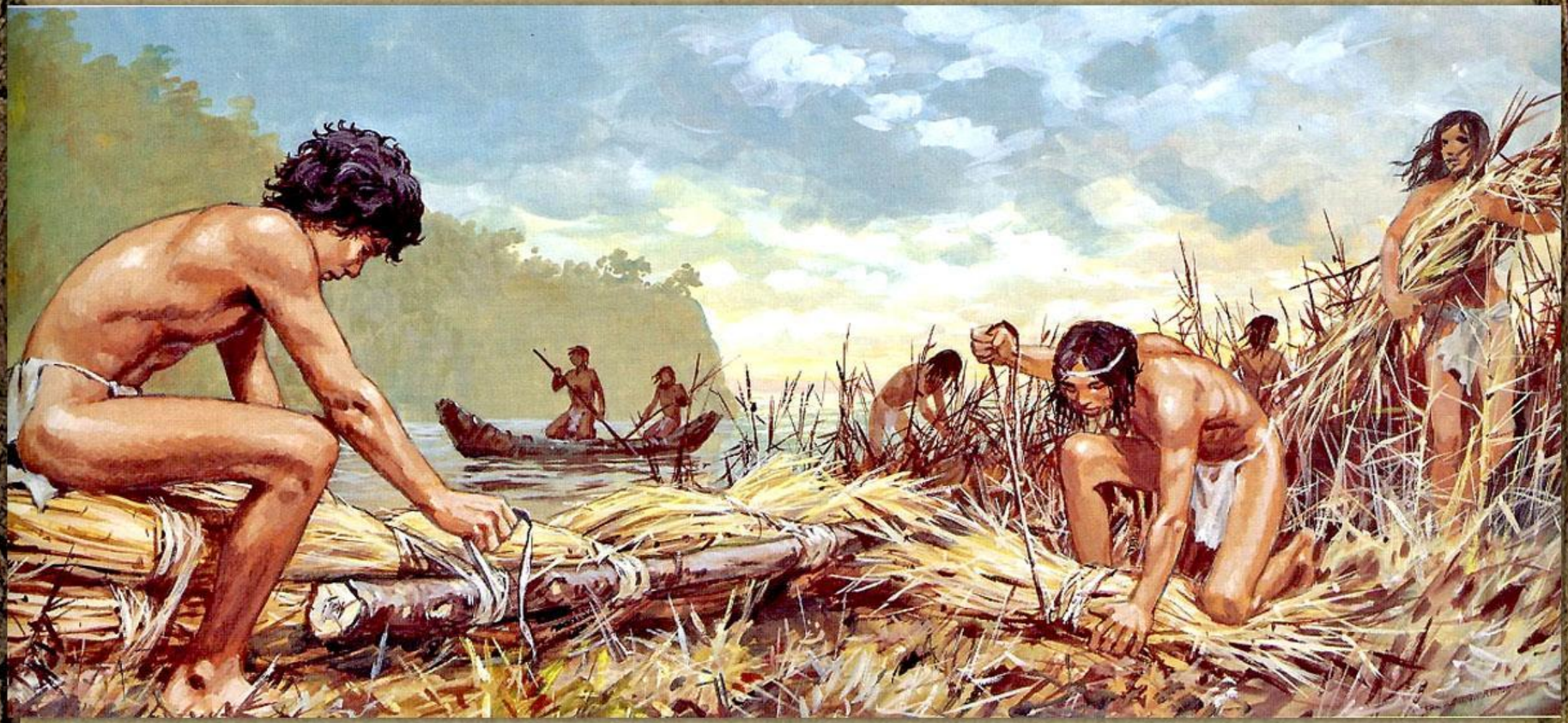

Строительство плота

СРЕДСТВА ПЕРЕДВИЖЕНИЯ

. Наскальные рисунки