I WANT TO
BELIEVE

Здравствуй! Меня зовут Джиппи, ты уже догадался кто я?

Знаешь ли ты, что
2 июля празднуется Всемирный День НЛО или
день уфолога?

Уфологи это люди, изучающие явления, которые
не имеют логического объяснения, и
объекты, которым
приписывается внеземное происхождение.
А НЛО - это «неопознанный летающий объект»,
проще говоря - летающая тарелка. Кстати, а вот
и моя.

Я приглашаю тебя отправиться со мной в небольшое путешествие. Для начала сядем в мой космический корабль. Только посмотри, сколько вокруг ракет!

**Попробуй найти одинаковые!**

Смотри, какой маленькой стала Земля, когда мы отлетели подальше!
Твой дом — это огромный шар, на котором есть моря, реки, горы, пустыни, леса и живут люди.

Земля и
все, что ее окружает называется Вселенная или космос.
У Земли есть естественный спутник - Луна, которая вращается вокруг нашей планеты.

Кроме нашей голубой планеты есть и другие, а также звезды.

Ты, наверное, уже знаешь, что наше Солнце - это звезда, огромный шар горящего газа. Эта звезда - центр нашей солнечной системы. Все планеты и космические объекты нашей солнечной системы вращаются вокруг Солнца. **Покажи-ка мне, а где твоя планета?**

Кстати, один круг Земли вокруг Солнца равняется целому календарному году!

Солнце расположено близко к Земле, поэтому мы его видим и ощущаем его тепло. Звезды мы видим только ночью, а днем Солнце их затмевает. Есть звезды даже больше Солнца.

Кроме Земли в
солнечной системе ес
ть еще 8 планет,
у каждой планеты сво
й
путь, который называе
тся орбитой.

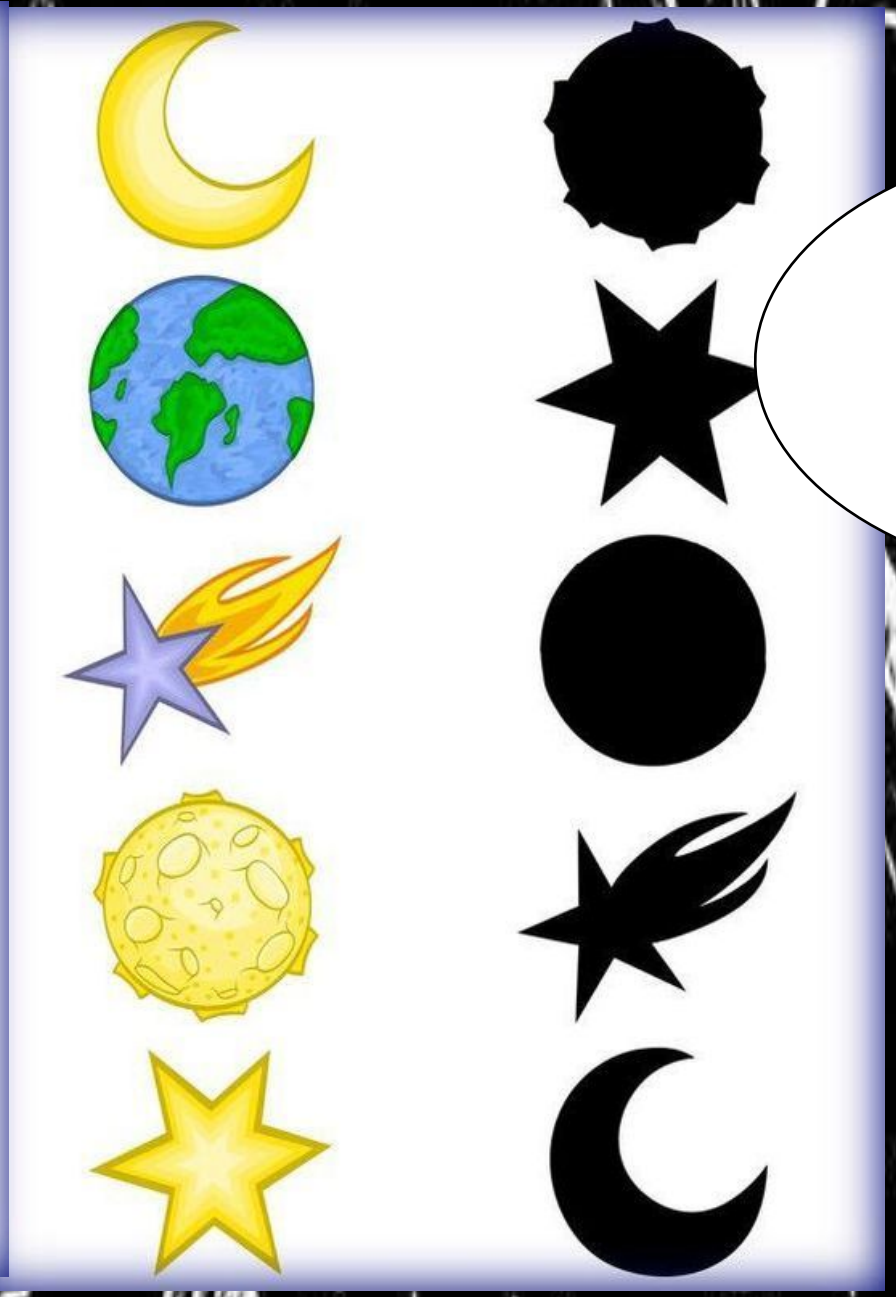

Ой, тени перепутались! Какую из них потерял Сатурн, а какую мой друг Тори? **Найди где чья тень.**

А как ты думаешь, какая ракета или тарелка быстрее долетит до своей планеты?

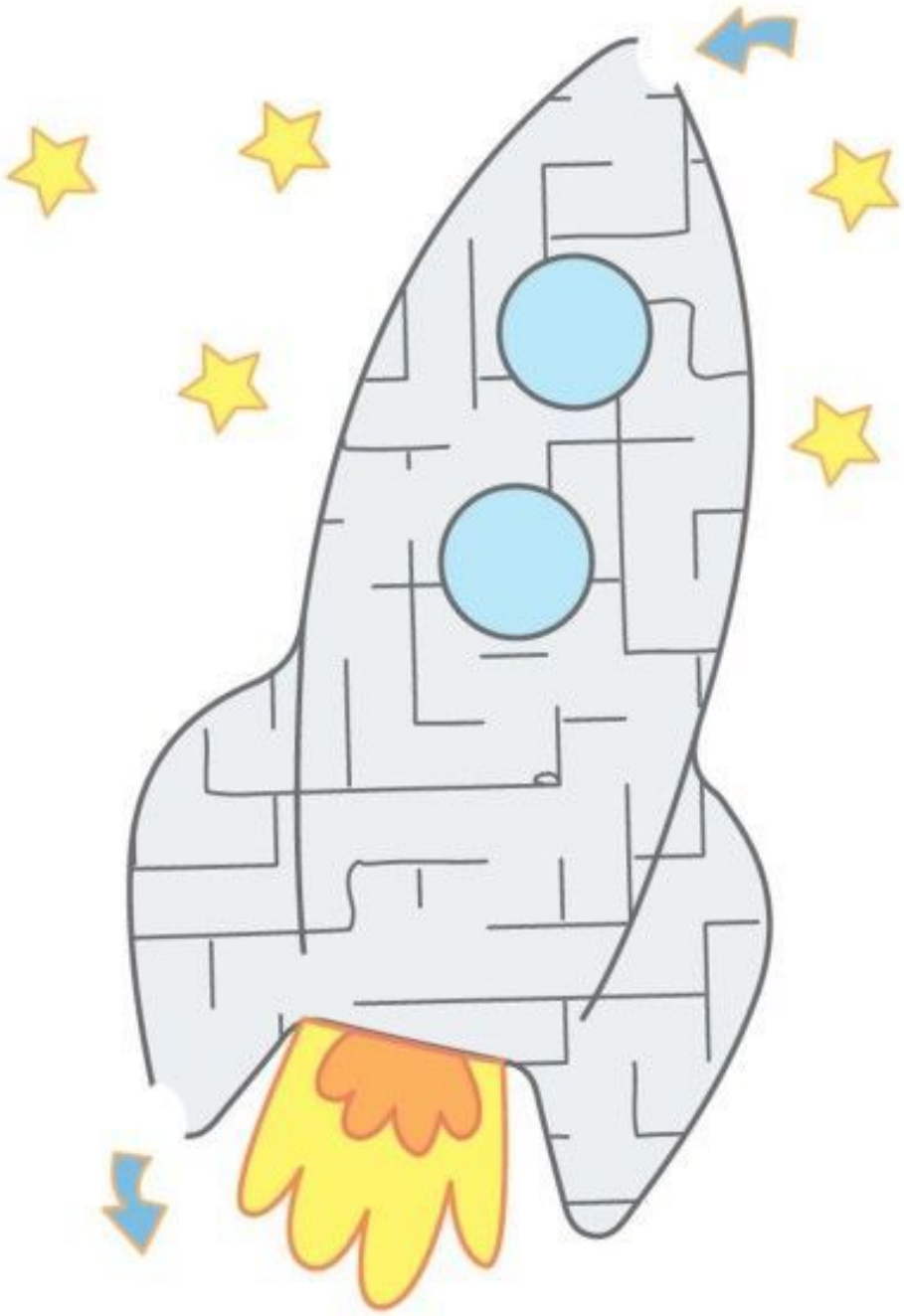

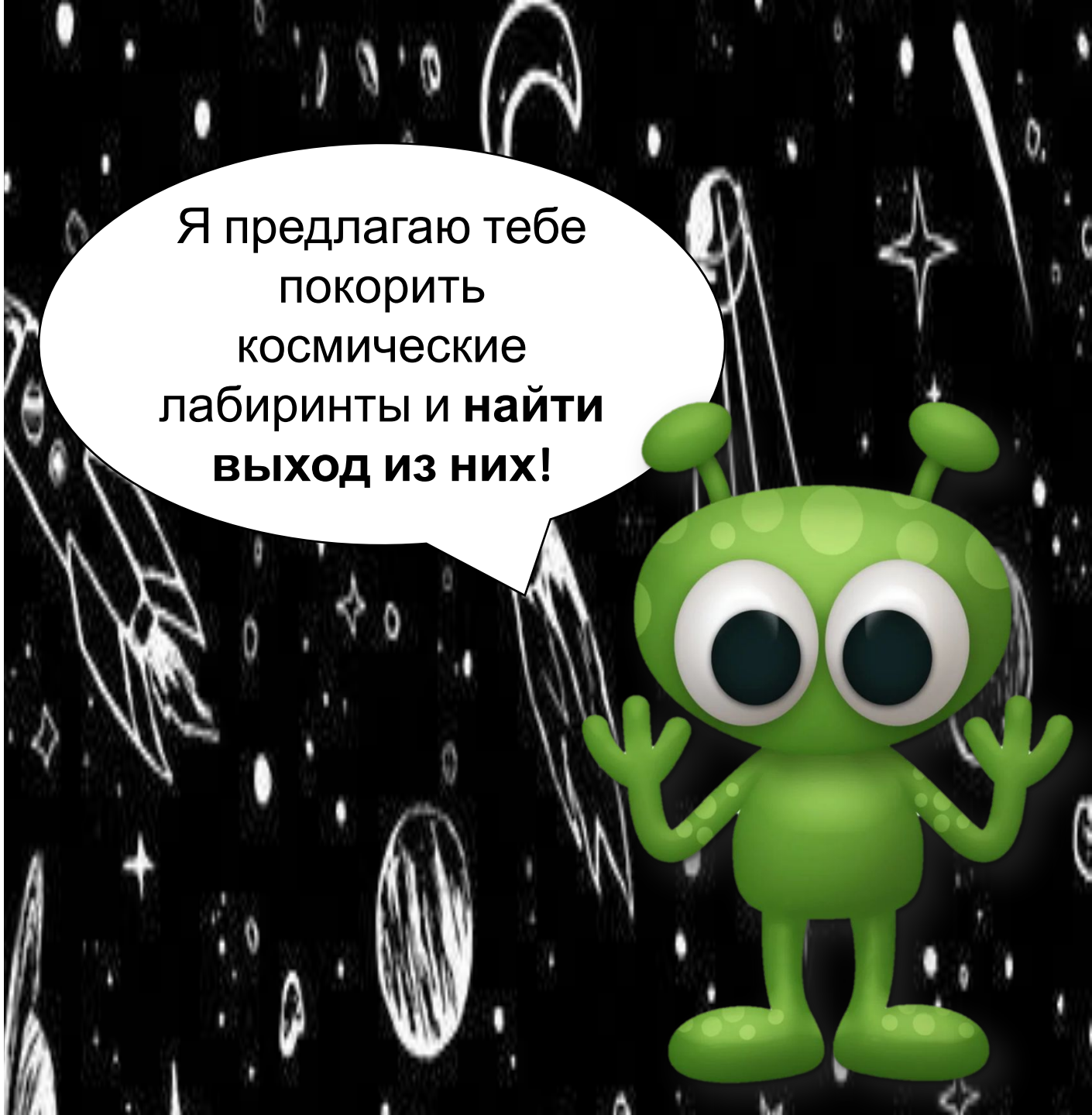
Я предлагаю тебе покорить космические лабиринты и **найти выход из них!**

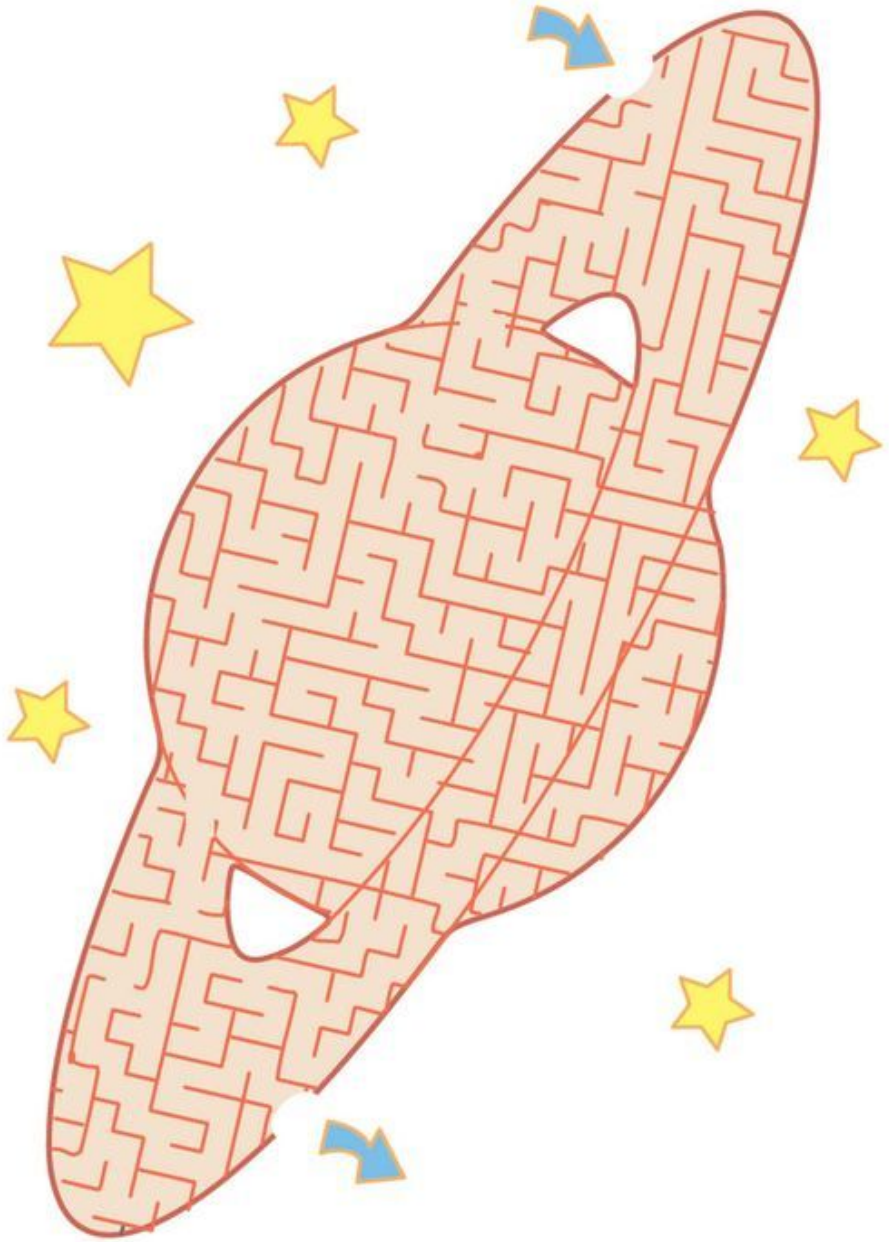

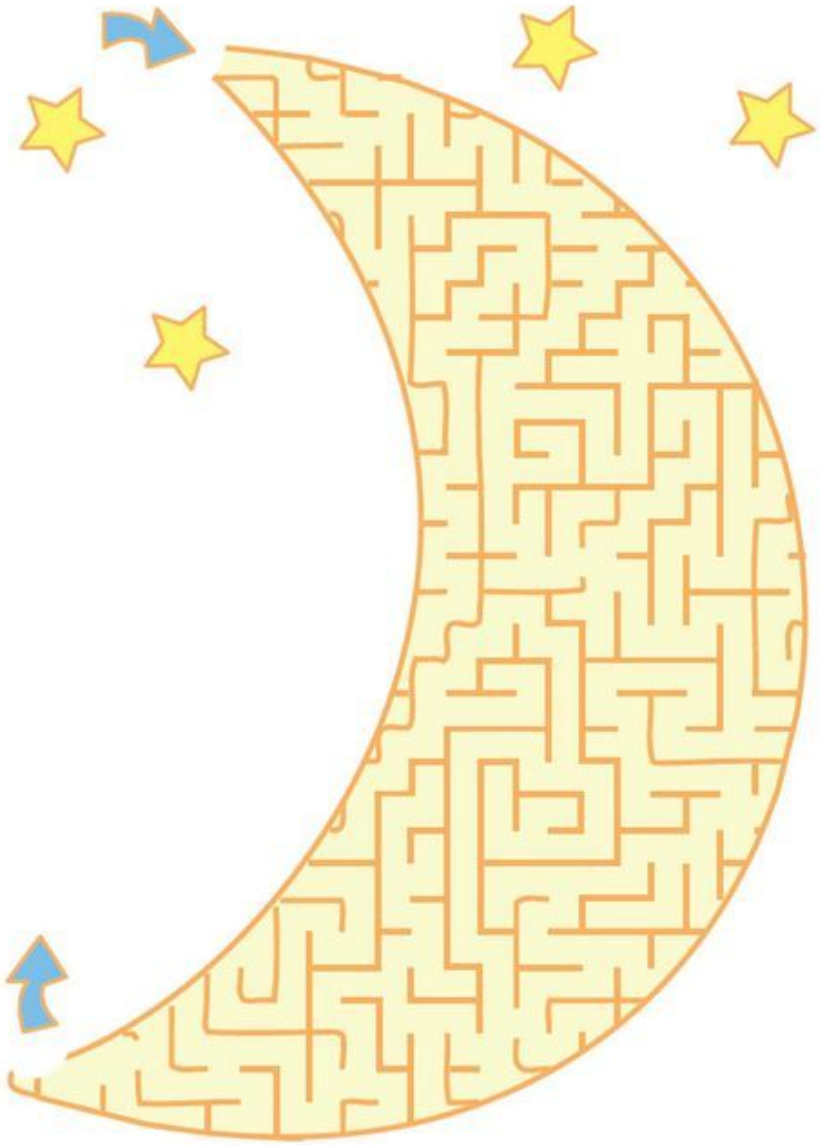

Пришла пора нам возвращаться, помоги найти верный маршрут!

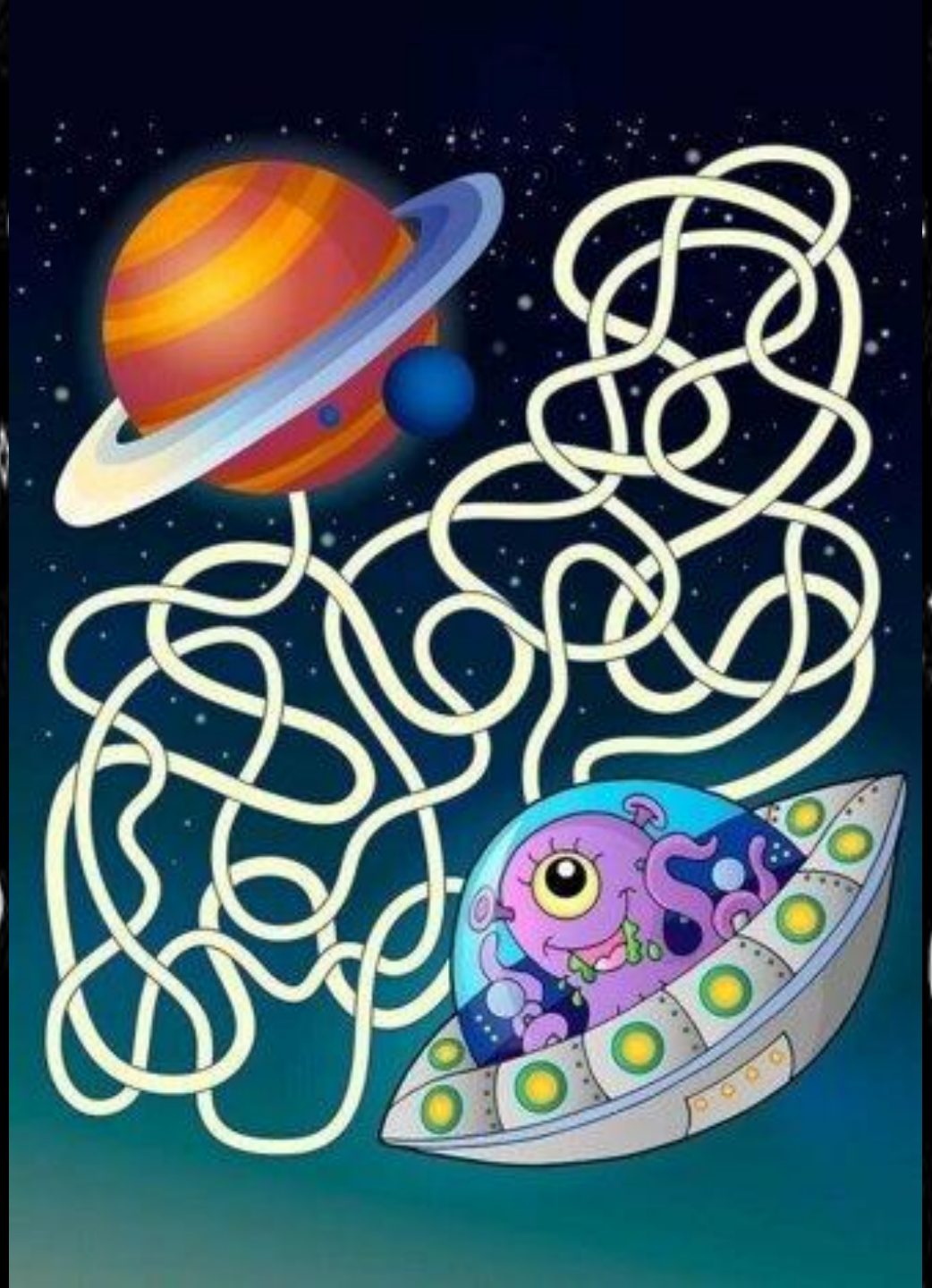

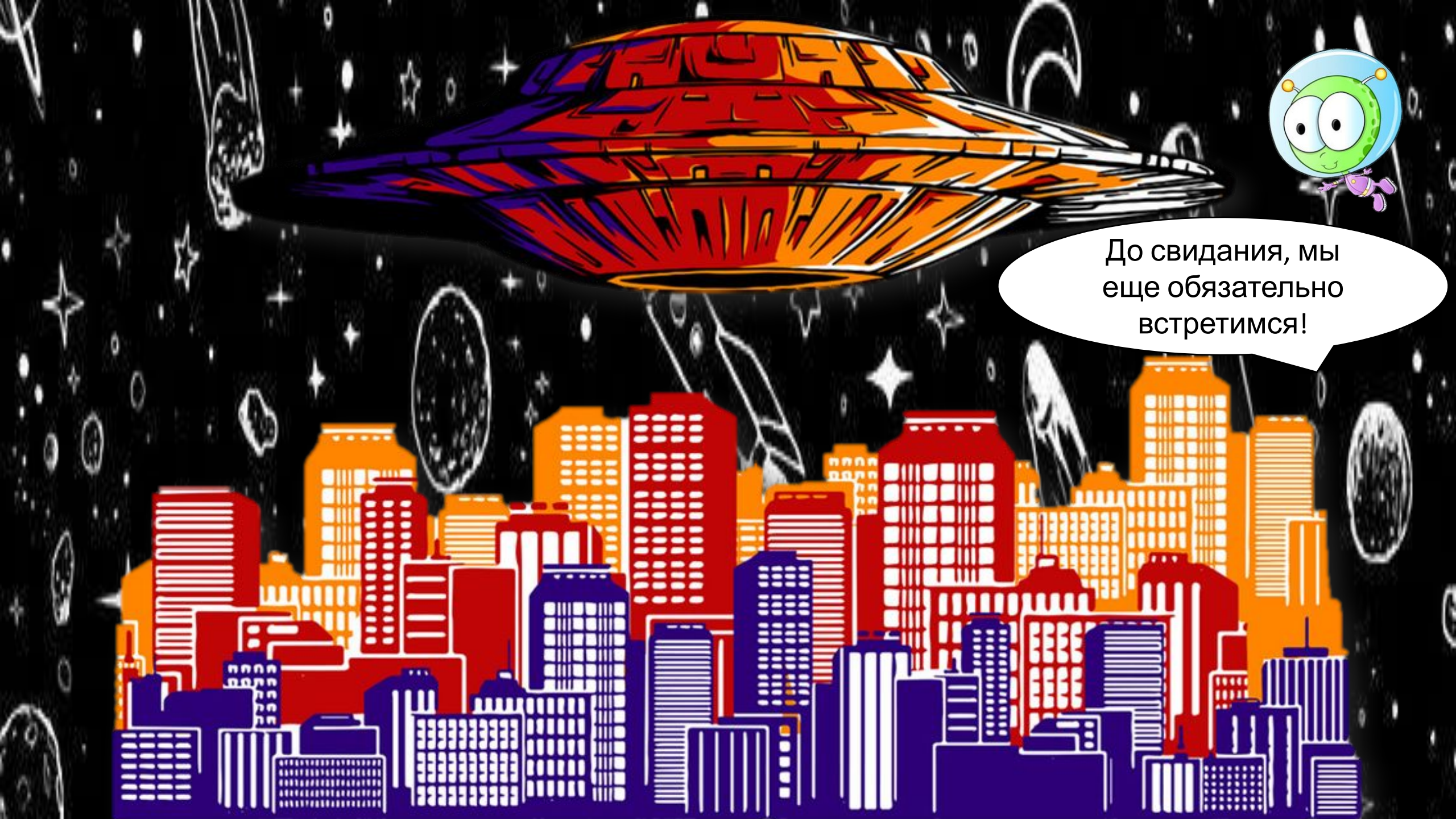
До свидания, мы еще обязательно встретимся!