Игра начнется в 11.00.

А пока – рассмотрите картинку и ответьте на вопросы:

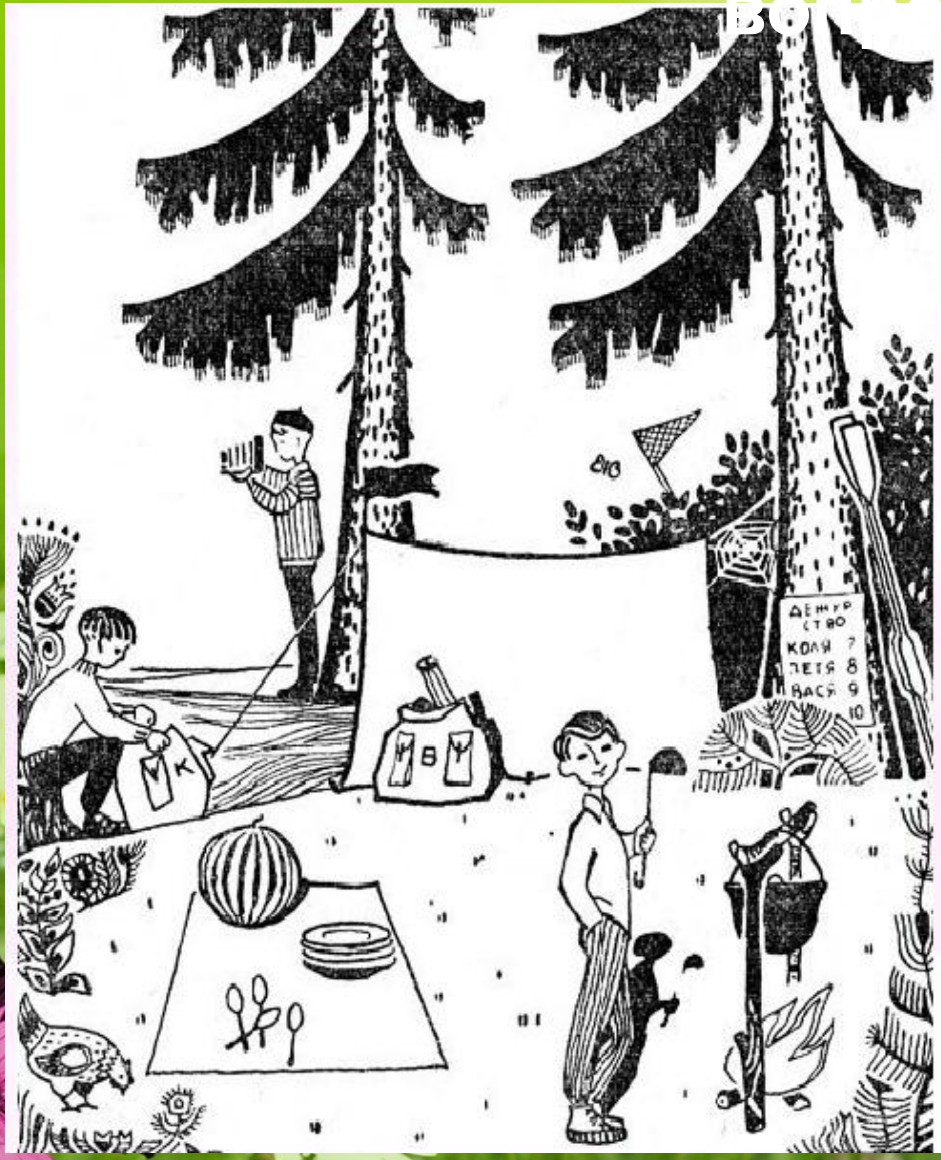

1. Сколько туристов живет в этом лагере?
2. Когда они сюда приехали: сегодня или несколько дней назад?
3. На чем они сюда приехали?
4. Далеко ли от лагеря до ближайшего селения?
5. Откуда дует ветер: с севера или юга?
6. Куда ушел Шура?
7. Кто вчера был дежурным? (Назовите по имени.)
8. Какое сегодня число?

ВИКТОРИНА

САМЫЙ УМНЫЙ:

Знатоки природы

Закончите строчку

В природе столько красоты!
В природе столько красоты –
Вглядись, и ты поймешь,
Зачем росистые кусты
Окутывает дрожь.
Куда, журча, ручей бежит,
Прозрачнее стекла,
О чем под вечер, в поле ржи,
Поют перепела...
Пусть станет сердцу твоему
Понятна птичья речь –
И ты научишься тому,
Как это все _____.

Конкурс

Знаешь ли ты?

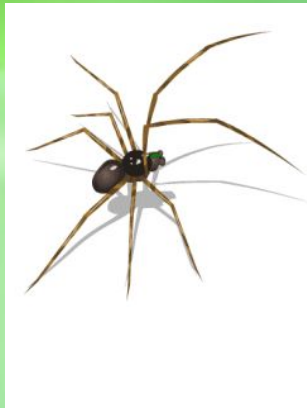

Сколько лет живёт дуб?

Молодец 500 — А

ошибка 100 — Б

ошибка 300 — В

ошибка 500 — Г

Далее

Какие птицы меньше всего боятся морозов?

Воробьи и синички — Ошибка — А

Дятлы и синички — Ошибка — Б

Утки и гуси — Молодец — В

Грачи и вороны — Ошибка — Г

Далее

Какое животное умеет передвигаться задом наперёд?

Ошибка

А

Ошибка

Б

Ошибка

В

Молодец

Г

Далее

Какая птица летает быстрее всех?

Молодец

Ошибка

Ошибка

Ошибка

А

Б

В

Г

Далее

Какую птицу поддерживает хвост, когда она сидит на дереве?

Ошибка

Ошибка

А

Молодец

Молодец

Б

Ошибка

Ошибка

В

Ошибка

Ошибка

Г

Далее

Конкурс
«Скажи – какой…»

Какое лекарственное растение жители Северной Америки называют «след белого человека»?

Какие животные спят с открытыми глазами?

У каких животных больше шейных позвоночников – у жирафа или воробья?

Какое самое крупное млекопитающее на земле?

В какой книге собраны все преступления людей против природы?

Какое занятие у ежа зимой главное?

По какой причине нельзя брать в руки яйца птиц?

Какую птицу и за что, называют лесной кошкой?

Физминутка

«Живая и неживая природа»

Конкурс
«Верно или неверно»

Уши у кузнечика находятся на ногах

да

нет

Первые зелёные листья появляются в феврале

да

нет

Слон это животное которое не умеет прыгать

да

нет

Белка живёт в норе

да

нет

Лягушка приносит пользу людям

да

нет

Дельфин – это рыба

да

нет

Дуб – это хвойное дерево

да

нет

Конкурс «Четвертый лишний»

КЛЁН

РЯБИНА

ЕЛЬ

ТЮЛЬПАН

СМОРОДИНА

МАЛИНА

БАНАН

БРУСНИКА

КЛУБНИКА

РОЗА

ЛАНДЫШ

ФИАЛКА

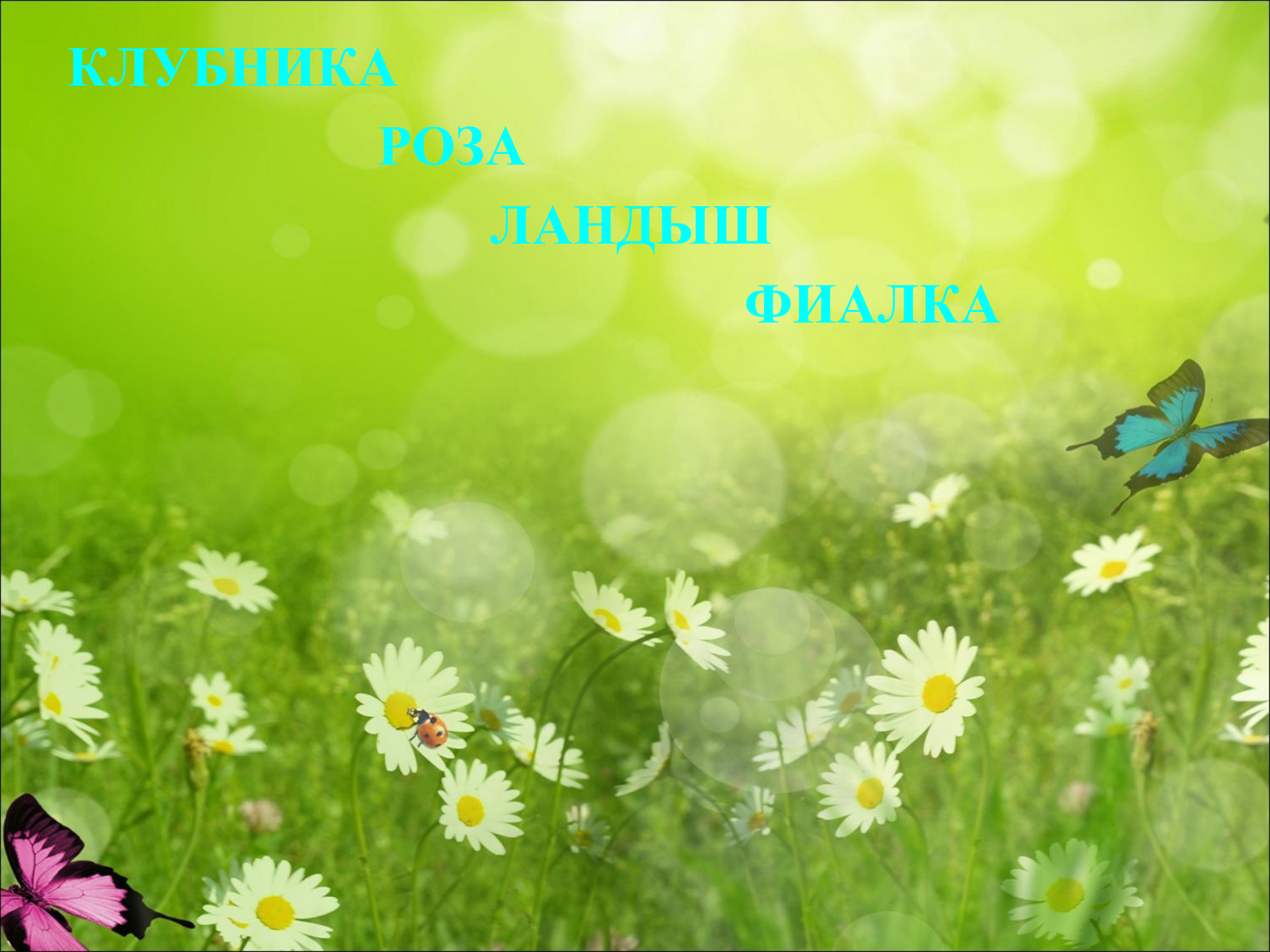

Конкурс «Собери пословицу»

БЕЗ ХОЗЯИНА ЗЕМЛЯ

ЗЕМЛЯ

МНОГО СНЕГА

БОЛЬШЕ ПТИЦ

ЗАБОТУ ЛЮБИТ

ВЫШЕ УРОЖАЙ

МНОГО ХЛЕБА

КРУГЛАЯ СИРОТА

Любите, изучайте и берегите природу!