Что?

Где?

Когда?

Экологическая викторина для старшеклассников

Цитаты

Однажды Бернард Шоу сказал: «Теперь, когда мы уже научились летать по воздуху, как птицы, плавать под водой, как рыбы, нам не хватает только одного: научиться… Чему?

Ответ:

- Научиться быть людьми

История. Мифология.

Известно, что в России большую роль играет картофель, во Франции – виноград, в южной Европе – олива, А какой плод, если верить легендам, трижды влиял на судьбу человечества?

Яблоко раздора

Яблоко познания

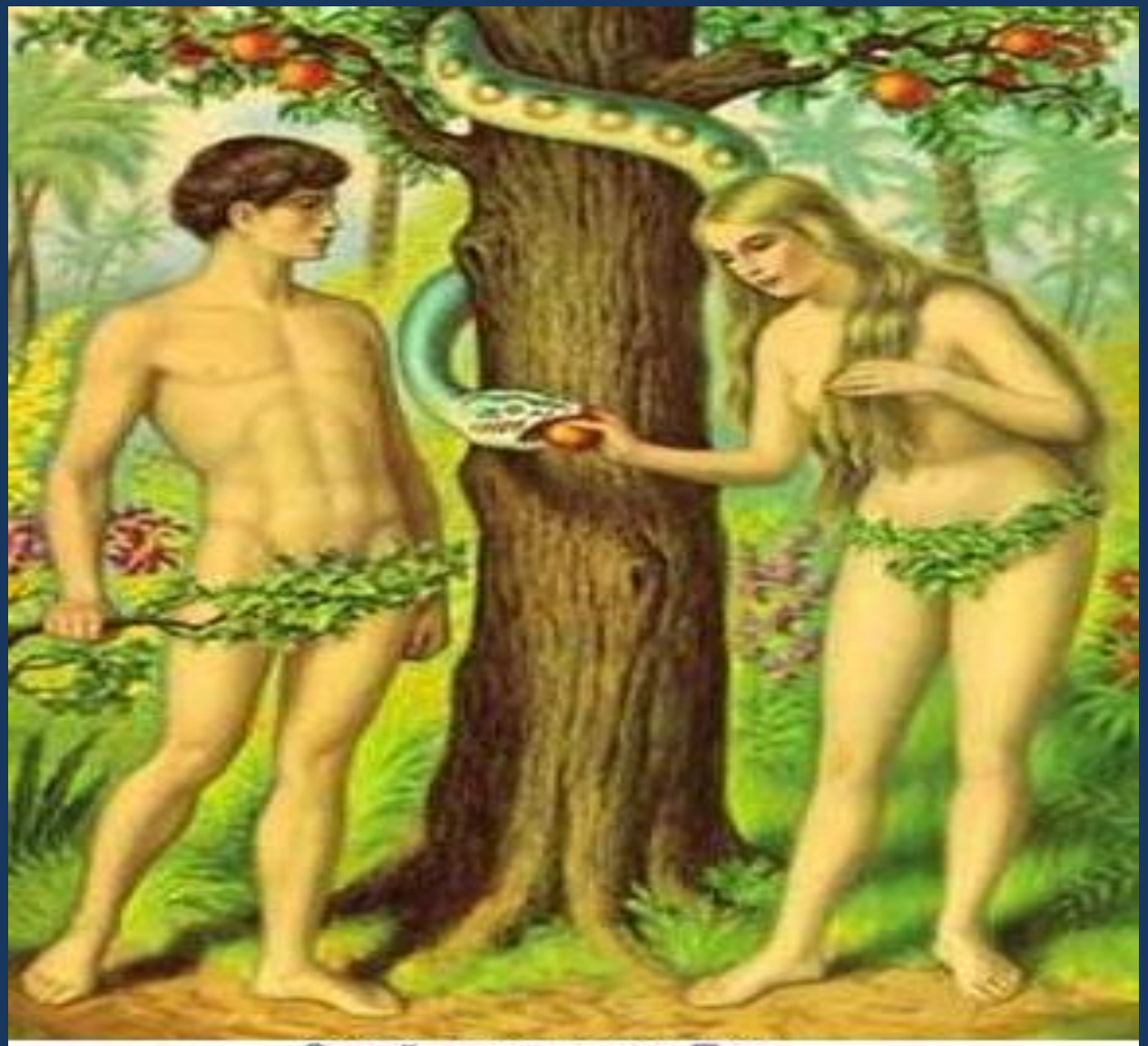

Змей дает плод Еве

Закон тяготения

Экология

- Девять жителей французского города Шамони изготовили в центре ледника Мерде-Гляс на Монблане статую высотой 6м и весом в 1 т. Из чего была сделана статуя?

История

С давних времен красавицы беспокоились о своей фигуре. Эта вещь использовалась довольно необычно для этих целей. Вещь очень красива и могла быть только в богатых домах. Что это?

Вызывали рвоту

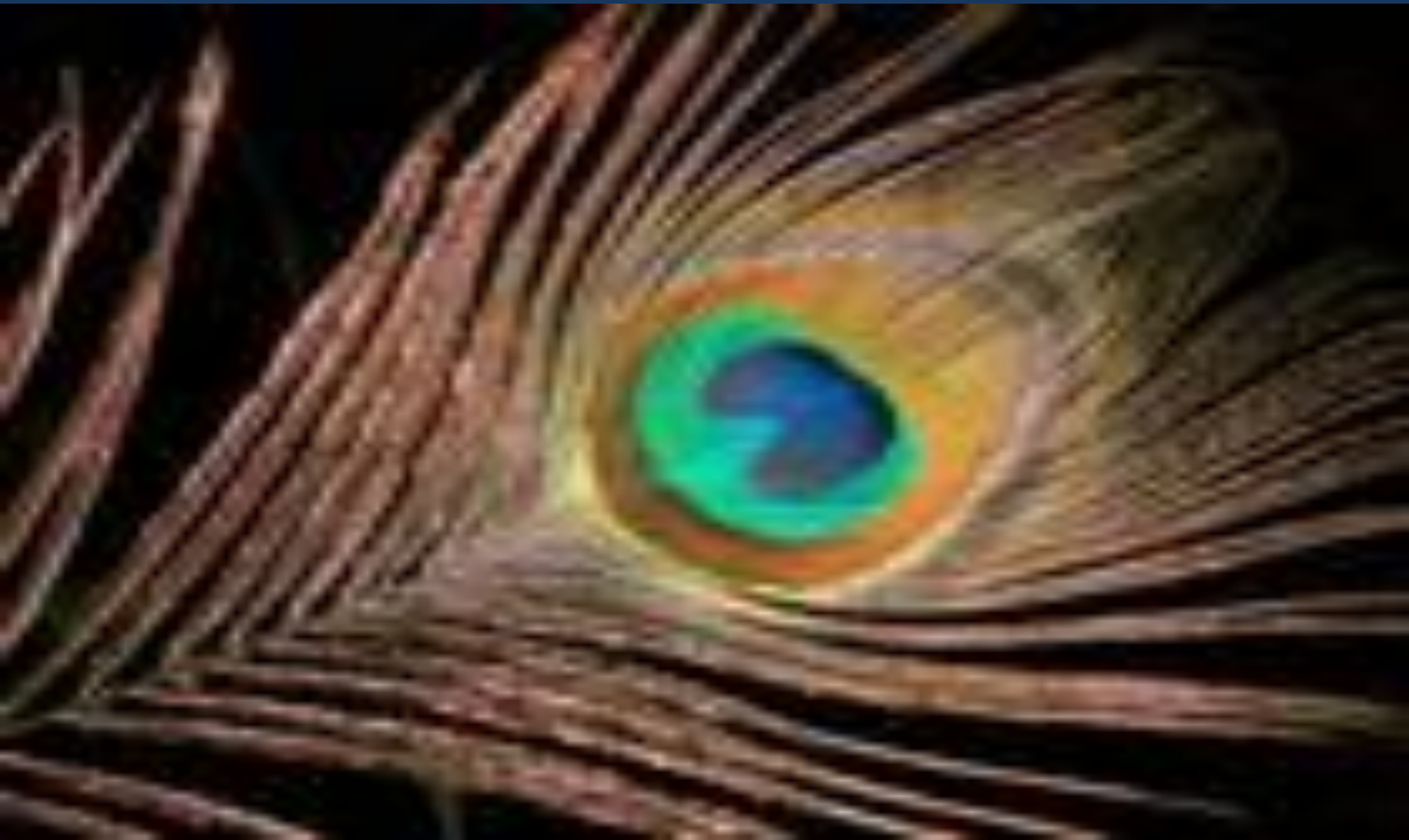

Кулинария

- Один из лозунгов Японии гласит: «Долой марибаши! Приносить в ресторан собственные нурибаши! О чем речь?

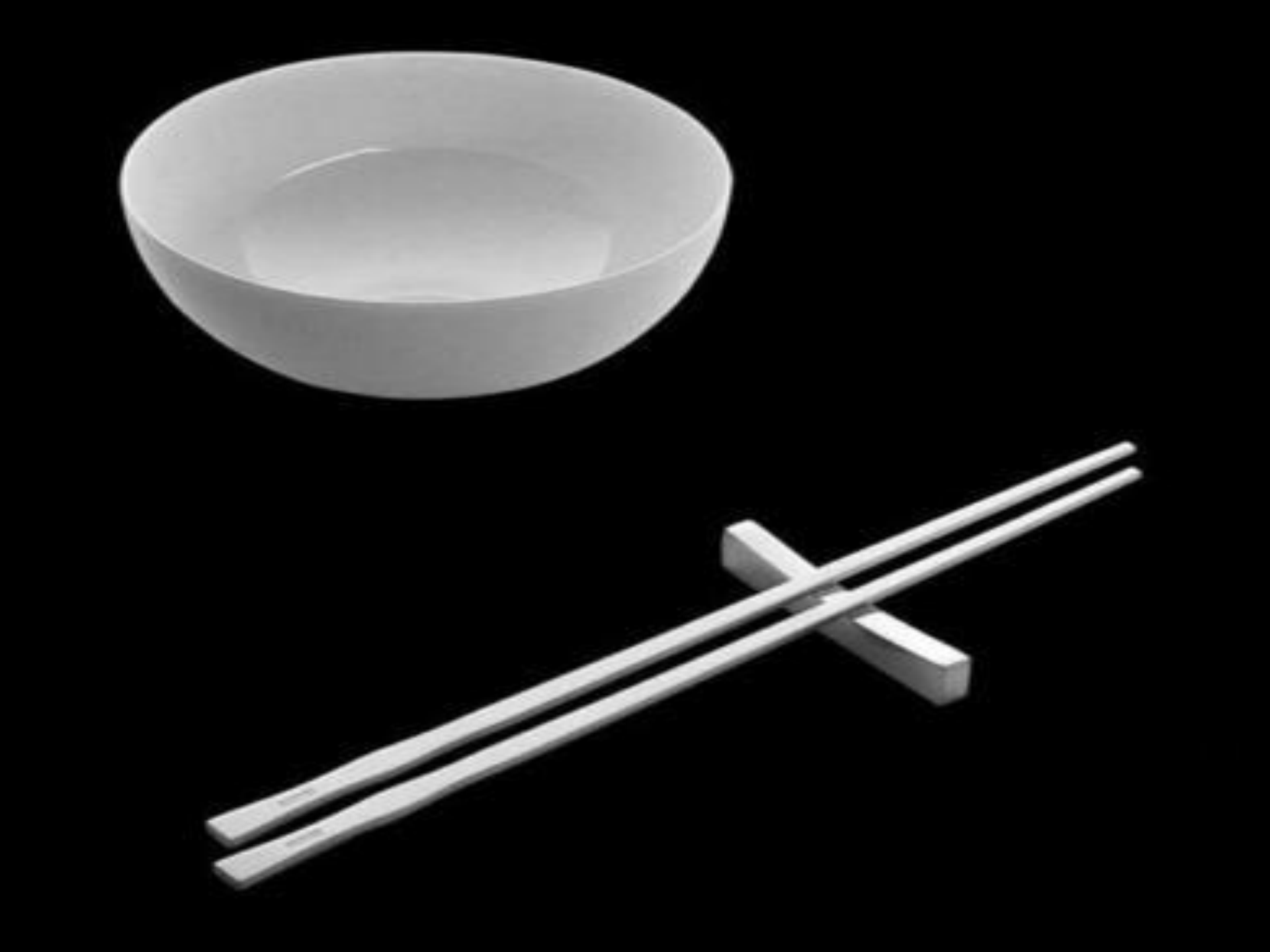

Легенды

- По народным преданиям, на создание письменности и выбор ныне существующих иероглифов в Японии оказали влияние живые существа. Кто они?

История

- По какой причине древние греки клали рядом с кувшином вина кристалл аметиста?

Разбавляли вино до его цвета, чтобы не пьянеть.

География

- За последние 30 лет площадь Японии выросла на 300 квадратных километров за счет возникшего близ Токио острова Грез. Этот остров решил одну очень важную проблему. Какую?

Кулинария

- Что означает для среднего европейца выражение: «Съесть черта?»

Документы

- Раньше в красной книге было 4 категории животных: исчезающие, редкие, сокращающиеся и мало изученные. Затем появилась пятая. Какая?

Ответ:

- Восстановленные

Искусство

- Во всех многообразных композициях икебаны присутствуют три обязательных компонента. Это могут быть например цветок, ветка и трава. Символами чего они являются?

Человек. Небо. Земля.

Легенды

- В развитии письменности большая роль принадлежит растениям. Папирус, береста, древесина. Кем была подсказана идея делать бумагу из древесины?

Философия

- В Нью-Йоркском зоопарке есть каменный павильон с бронированными стеклами и надписью: «Здесь находится самое опасное животное на Земле». Что внутри?

История

- Мало кому известно дерево цератея, да и семена его, весом всего-то 0,2 грамма не представляют особой ценности. Какое влияние оно оказало на жизнь людей?

История

- Во все времена люди старались обезопасить свое жилье от незванных гостей, например заводя собаку, предупреждающую об их приближении. А кого для этого заводили японцы?

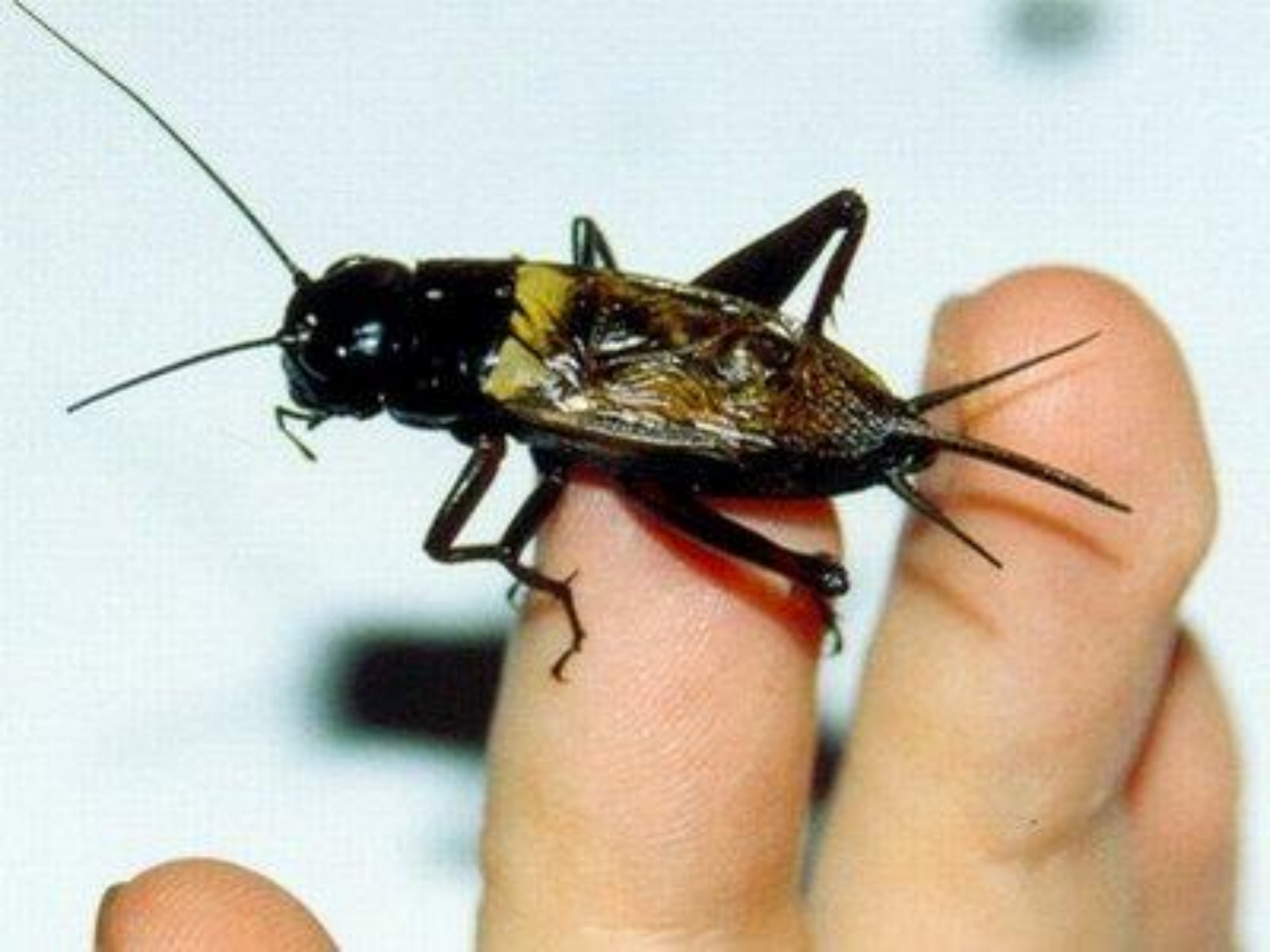

Биология

- Китайским ученым удалось пересадить ген северной рыбы в ген сахарной свеклы. Свекла плавать не научилась, но одно важное свойство приобрела. Какое?

Зимостойкость

Биология

- Из какого животного получают слоновую кость самого высокого качества?

Биология

- Один лесник решил очистить лес от старых дуплистых деревьев. Что случилось потом?

Лес был уничтожен вредителями

История

- Для кого в XVI веке знатные дамы носили шкурки животных на поясе?

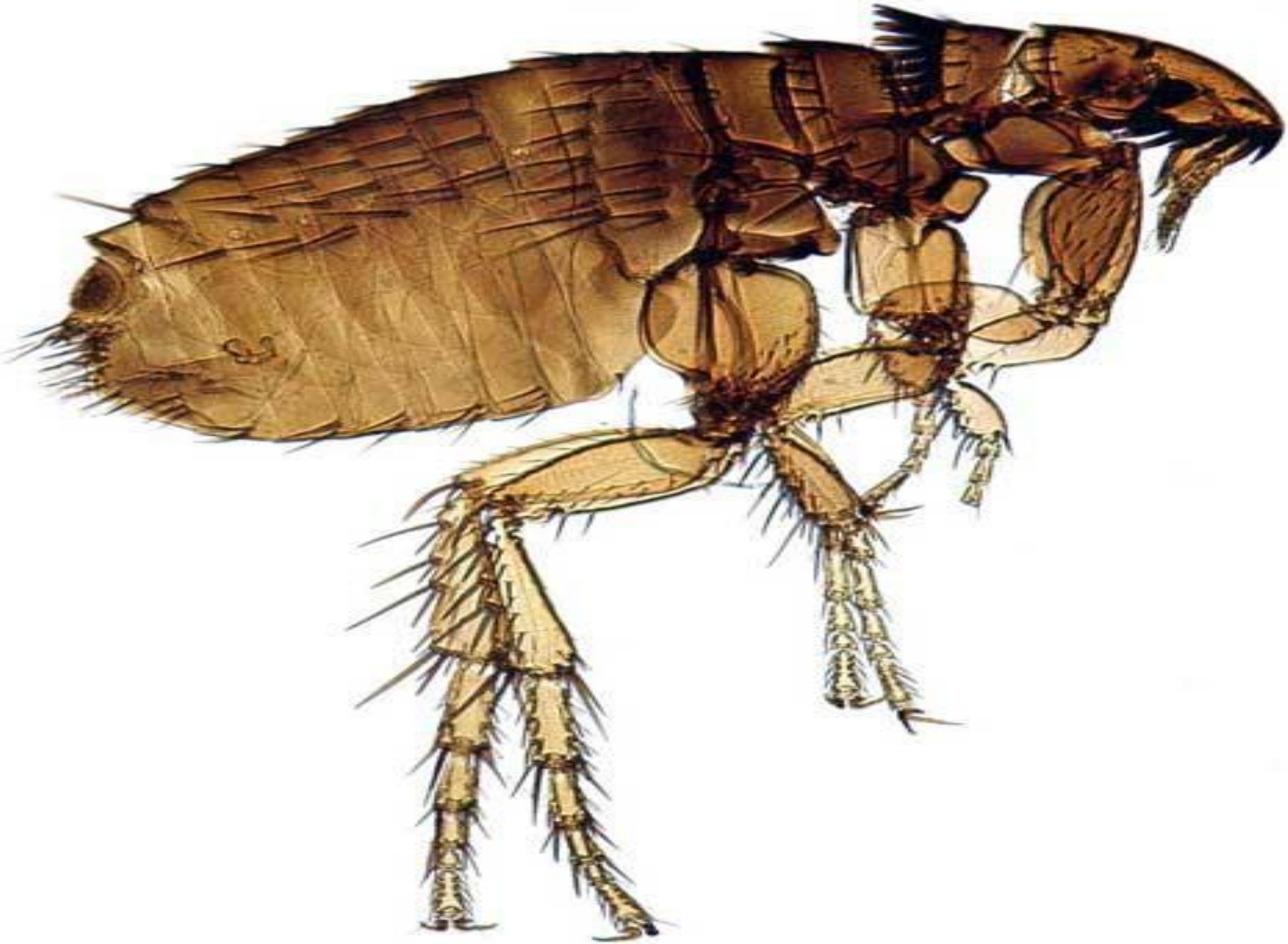

История

- В 1666 году королева Англии Елизавета издала указ: «Погребать мертвых только в шерстяной одежде.» За нарушение был назначен штраф 5 фунтов стерлингов. С чем был связан данный указ? Что беспокоило королеву?

Опустевшая казна

Биология

- Какому животному - спасителю в американском городе Бостоне стоит памятник ?

Философия

- Индусское изречение советует учиться у него 4 добродетелям: сражаться, рано вставать, защищать подругу в минуту опасности и пировать с друзьями. Кто это?

Биология

- Пустынные еж и лиса в отличие от своих лесных собратьев имеют большие уши. Зачем они им

Ответ:

- Регуляция температуры тела

Экология

- Привыкшие к молочным продуктам англичане стали завозить в Австралию коров, и это чуть не обернулось экологической катастрофой. В чем причина?