«Космос-планета-мы!»

12 АПРЕЛЯ – ДЕНЬ КОСМОНАВТИКИ

Юрий Алексеевич Гагарин –
первый космонавт.
Он полетел в космос
12 апреля 1961 года

Тренировки на центрифуге, в барокамере, физические и теоретические занятия

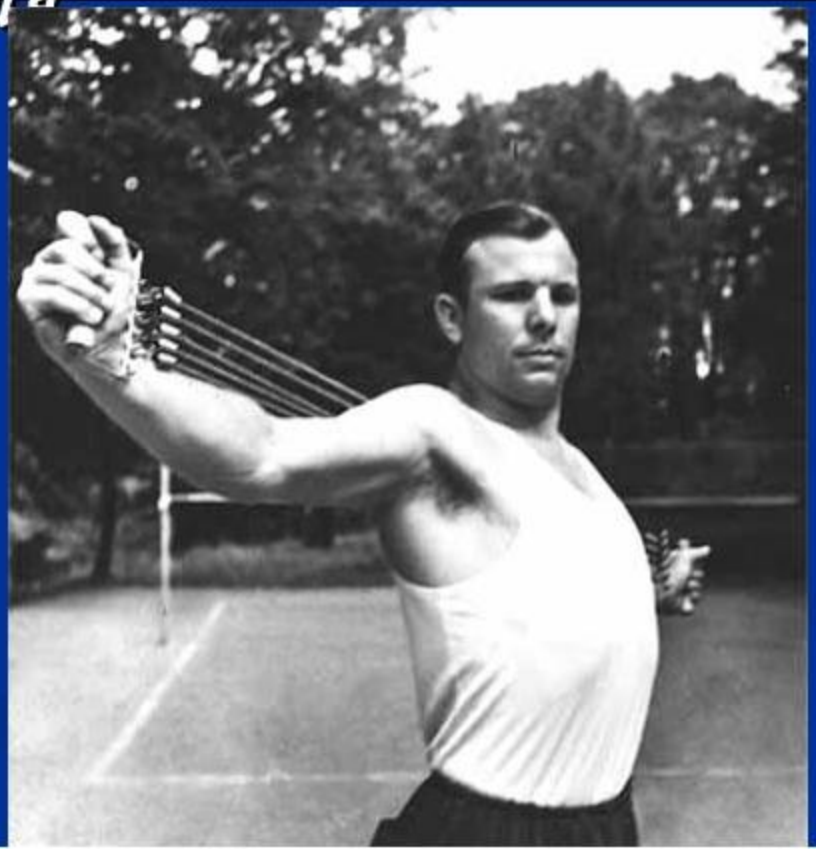

В исторический день 12 апреля 1961 г. Ушел в космос корабль «Восток» с первым в истории человечества летчиком-космонавтом на борту Юрием Алексеевичем Гагариным. Облетев земной шар, он через 1 час 48 минут благополучно приземлился в заданном районе Советского Союза.

После звёздного удачного полёта
Гагарин будто заново рождён.
Он счастлив, им гордятся люди
И наш герой по праву награждён.

Орден Ленина, медали золотые
Ему с почётом были вручены.
Героем стал Советского Союза,
А главное, стал гордостью страны.

ИЗВЕСТИЯ

СОВЕТОВ ДЕПУТАТОВ ТРУДЯЩИХСЯ СССР

Пятница, 29 марта 1968 года

ПЕВЕЦ НОВОГО МИРА

ПЛАН ВЫПОЛНЕН ДОСРОЧНО

XIX КОНФЕРЕНЦИЯ МОСКОВСКОЙ ГОРОДСКОЙ ОРГАНИЗАЦИИ КПСС

ОТ ЦЕНТРАЛЬНОГО КОМИТЕТА КПСС, ПРЕЗИДИУМА ВЕРХОВНОГО СОВЕТА СССР И СОВЕТА МИНИСТРОВ СССР

12 апреля Международный День космонавтики

- Ежегодно 12 апреля в России и в странах всего мира отмечают Международный День космонавтики - первый полет человека в космос - космонавта Юрия Гагарина.

MyShared

Терешкова В.В.

Первая женщина-космонавт Валентина Владимировна Терешкова совершила исторический полет в космос на космическом корабле «Восток-6» **16 - 19 июня 1963 г.**

Ее космический позывной «Чайка» 48 раз облетел вокруг планеты, а общая продолжительность полета составила 2 суток 22 часа 50 минут.

Валентина Терешкова – первая женщина космонавт

«Космос-планета-мы!»

Конкурс «Викторин

Проведем конкурс «В космос всем открыта дверь, ну-ка сам себя проверь!» Я задаю вам вопрос, а вы должны правильно на него ответить.

1. Назовите дату 1 полета в космос.
2. Кто стал первым человеком, отправившимся в космос?
3. Как назывался его корабль?
4. Как называется космодром, с которого в космос поднимаются русские ракеты? Где он находится?
5. Какая планета в солнечной системе самая большая? Какая маленькая?
6. Кто первым вышел в открытый космос?
7. Назовите русских женщин-космонавтов.
8. Как звали собак которые первыми вернулись из космоса?
9. Как называют американских космонавтов?
10. Кто был вторым, после Гагарина, советским космонавтом?
11. Перечислите планеты солнечной системы.
12. Может ли звезда упасть?
13. Какие падающие тела мы называем «падающими звездами»?
14. Как называется оптический прибор для исследования космических тел?
15. Как называется наука, изучающая небесные тела?

Молодцы! На этом наша программа подходит к концу и завершить я бы хотела ее словами космонавта Юрия Гагарина: «Облетев Землю в корабле-спутнике, я увидел, как прекрасна наша планета,
люди, будем хранить,
и преумножать эту красоту,
а не разрушать ее».

От себя: Давайте будем выполнять завет первого летчика-космонавта. А я с вами прощаюсь, до свидания, до новых встреч! С Васми была Русскошойская сельская библиотека Республики Марий Эл.

425569 Республика Марий Эл, Куженерский район, с. Русские Шои, ул. Школьная, д.4

https://ok.ru/profile/577842296207, https://vk.com/public192054948

МОЛОДЦЫ!

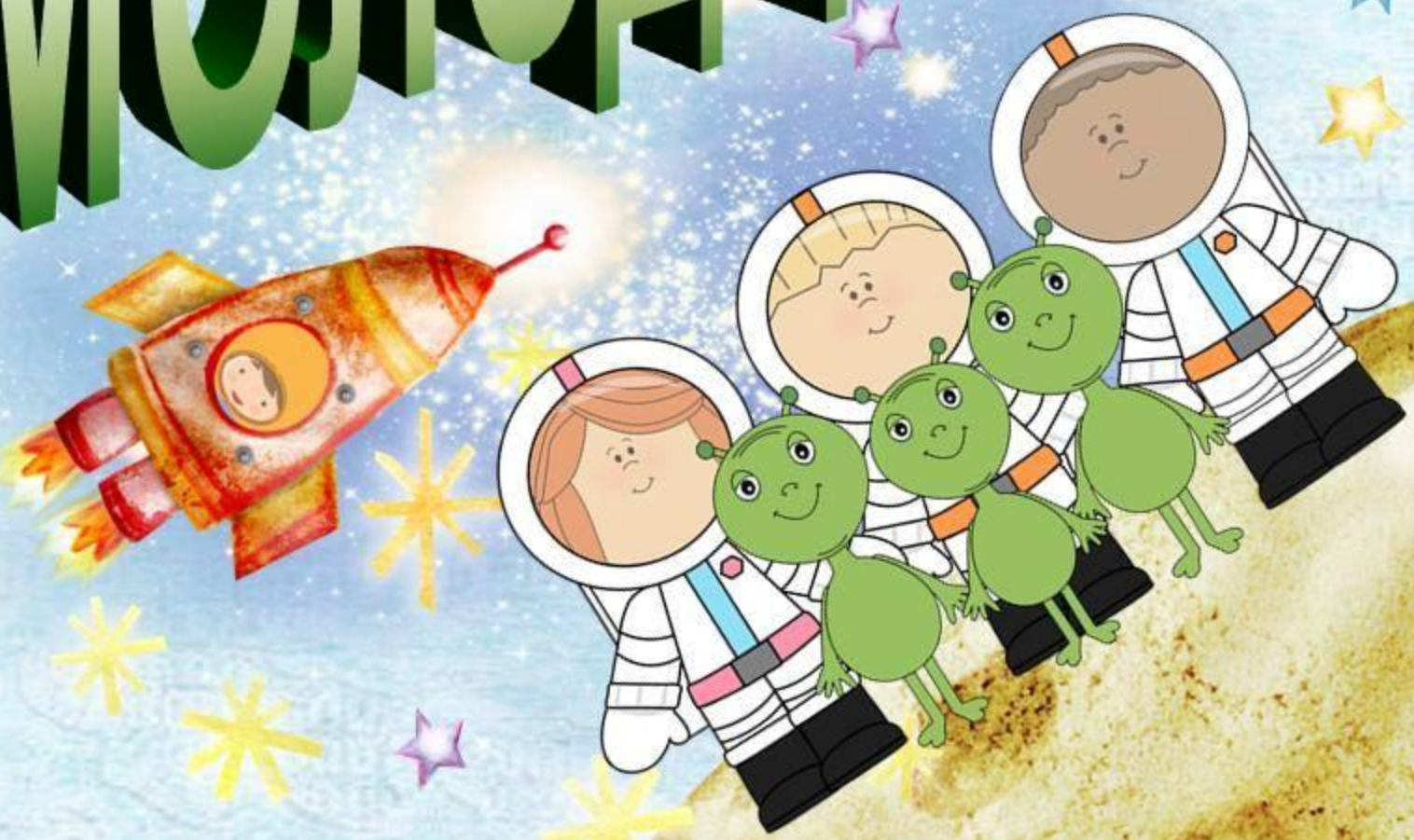

С Днем космонавтики!

- Облетев Землю в корабле-спутнике, я увидел, как прекрасна наша планета.
Люди, будем хранить и приумножать эту красоту, а не разрушать её!
- Ю.Гагарин.